ASSOCIAÇÃO DE GESTÃO E EXECUÇÃO DE SERVIÇOS PÚBLICOS E SOCIAIS
Inscrição no CNPJ. N.º 26.702.577/0001-39
contato@biogesp.org.br

São Paulo, 08 de abril de 2026.

Ofício HMSL 024-2026

Assunto: Prestação de Contas do Contrato de Gestão 001/2022,
Competência DEZEMBRO/2025 – Caixa JANEIRO/2026
A/C. Edson Fraioli de Mattos

A ASSOCIAÇÃO DE GESTÃO E EXECUÇÃO DE SERVIÇOS PÚBLICOS E SOCIAIS – BIOGESP, vem por meio deste apresentar remessa de documentos e QR CODE que compõem a Prestação de Contas, Caixa JANEIRO/2026, referente ao Contrato de Gestão 001/2022, cujo objeto trata da COGESTÃO E ADMINISTRAÇÃO DA REDE BÁSICA DE SAÚDE, CENTRO DE ESPECIALIDADES MÉDICAS E HOSPITAL SÃO LUCAS – Ribeirão Pires – SP.

Relação de Documentos Apresentados:

Pastas de Documentos da **PRESTAÇÃO DE CONTAS**, CAIXA JANEIRO/2026 –

Planilhas Demonstrativas; Relações de documentos de Funcionários; Folhas de ponto; Guias e comprovantes de tributos, demonstrações bancárias e Relatório Técnico.

Informamos o contato do Setor de Prestação de Contas da BIOGESP, para contato em caso de eventual necessidade: prestacaodecontas@biogesp.org.br.

Na oportunidade, renovamos nossos votos de estima e consideração, nos colocando à disposição para quaisquer esclarecimentos que se fizerem necessários.

gov.br Documento assinado digitalmente
MARCO AURELIO NUNES DOS SANTOS
Data: 14/04/2026 17:12:41-0300
Verifique em https://validar.iti.gov.br

MARCO AURELIO NUNES DOS SANTOS
Presidente

Ao Ilmo.
LUIZ CARLOS PERLATTI
Secretário de Saúde e Higiene
Prefeitura do Município da Estância Turística de Ribeirão Pires
Estrada da Colônia, 2959 - CEP: 09405-390
Ribeirão Pires, SP

Contrato de Gestão nº. 001/2022

RIBEIRÃO PIRES - SP

COGESTÃO E ADMINISTRAÇÃO DA REDE BÁSICA DE SAÚDE, CENTRO DE ESPECIALIDADES MÉDICAS E HOSPITAL SÃO LUCAS – Ribeirão Pires - SP

Prestação de Contas

BIOGESP ASSOCIAÇÃO DE GESTÃO E EXECUÇÃO DE SERVIÇOS PUBLICOS E SOCIAIS

COMPETÊNCIA DEZEMBRO/2025
01/12/2025 à 31/12/2025

CAIXA JANEIRO/2026
01/01/2026 à 31/01/2026

	CONTRATO DE GESTÃO **DEMONSTRATIVO INTEGRAL DAS RECEITAS E DESPESAS** **MÊS DE COMPETÊNCIA - DEZEMBRO/2025**

CONTRATANTE	Prefeitura Municipal da Estância Turística de Ribeirão Pires
CONTRATADO	BIOGESP - ASSOCIAÇÃO DE GESTÃO E EXECUÇÃO DE SERVIÇOS PÚBLICOS E SOCIAIS
ENDEREÇO	Rua Cardeal Arcoverde, 1641 - Sls 93/94 - 9º andar - Pinheiros - São Paulo/SP - CEP 05.407-002
UNIDADE GERENCIADA	REDE BÁSICA DE SAÚDE, CENTROS DE ESPECIALIDADES MÉDICAS E HOSPITAL SÃO LUCAS
RESPONSÁVEL PELA OS	MARCO AURELIO NUNES DOS SANTOS
OBJETO DO CONTRATO DE GESTÃO	CO-GESTÃO E ADMINISTRAÇÃO DA REDE BÁSICA DE SAÚDE, CENTRO DE ESPECIALIDADES MÉDICAS E DO HOSPITAL SÃO LUCAS

DOCUMENTO	**DATA**	**VALOR TOTAL**
CONTRATO DE GESTÃO Nº 001/2022	**MÊS CAIXA - JANEIRO/2026**	**R$ 3.349.593,46**

DEMONSTRATIVO DOS REPASSES PUBLICOS RECEBIDOS

ORIGEM DOS RECURSOS	**PERÍODO**	**VALORES REPASSADOS**
MUNICIPAL/ESTADUAL	**01/01/2026 à 31/01/2026**	**R$**
Repasse Municipal	07/01/2026	R$ 802.675,26
Repasse Municipal	15/01/2026	R$ 116.952,59
Repasse Municipal	20/01/2026	R$ 1.402.383,20
Repasse Municipal	22/01/2026	R$ 305.000,00
Repasse Municipal	22/01/2026	R$ 135.000,00
Repasse Municipal	30/01/2026	R$ 58.559,10
TOTAL		**R$ 2.820.570,15**

Os signatários, na qualidade de representantes da Organização Social BIOGESP vem indicar de forma detalhada a aplicação dos recursos recebidos da Prefeitura Municipal da Estância Turística de Ribeirão Pires/SP

CATEGORIA OU FINALIDADE DA DESPESA	**DEMONSTRATIVO DAS DESPESAS REALIZADAS**	
1. Pessoal e Reflexo	**R$**	**826.329,25**
1.1 Remuneração de Pessoal	*R$*	*508.055,29*
1.2 Benefícios	*R$*	*-*
1.3 Encargos e Contribuições	*R$*	*308.273,96*
1.4 Outras Despesas de Pessoal (Coordenação)	*R$*	*10.000,00*
2. Material de Consumo	**R$**	**60.588,00**
2.1 Suprimentos de Informática	*R$*	*-*
2.2 Material de Escritório	*R$*	*-*
2.3 Combustíveis	*R$*	*-*
2.4 Material de Limpeza	*R$*	*-*
2.5 Uniformes	*R$*	*-*
2.6 Gêneros Alimentícios	*R$*	*60.588,00*
3. Material de Consumo Assistencial	**R$**	**-**
3.1 Drogas e Medicamentos Diversos	*R$*	*-*
3.2 Produtos Médicos e Enfermagem Diversos	*R$*	*-*
4. Serviços Terceirizados	**R$**	**1.870.916,39**
4.1 Assessoria Contábil	*R$*	*16.500,00*
4.2 Elaboração da Prestação de Contas	*R$*	*-*
4.3 Serviços Médicos	*R$*	*1.329.300,00*
4.4 Assessoria Jurídica	*R$*	*-*
4.5 Serviços de Higienização e Limpeza	*R$*	*222.980,00*
4.6 Vigilância CFTV	*R$*	*-*
4.7 Laboratório	*R$*	*134.178,60*
4.8 Capacitação de RH	*R$*	*-*
4.9 Manutenção Predial e Adequações	*R$*	*70.000,00*
4.10 Manutenção de Equipamentos	*R$*	*1.500,00*
4.11 Manutenção de Equipamento Assistencial	*R$*	*-*
4.12 Investimento	*R$*	*-*
4.13 Diagnóstico por Imagem	*R$*	*5.543,88*
4.14 Serviço de Informática	*R$*	*19.172,40*
4.15 Serviço de Internet	*R$*	*1.741,51*
4.16 Cirurgias e Pequenas Cirurgias	*R$*	*45.000,00*
4.17 Locação de Veículo	*R$*	*-*
4.18 Serviço de Diálise e Hemodiálise	*R$*	*25.000,00*
4.19 Despesa Indireta	*R$*	*-*
5. Tarifas Bancárias	**R$**	**406,95**
6. Outras Despesas	**R$**	**-**
TOTAL DAS DESPESAS	**R$**	**2.758.240,59**
Recurso Público não Aplicado	R$	62.329,56
Saldo do mês Anterior	R$	932.486,13
Valor devido pela Contratante no mês	R$	529.023,31
SALDO PARA O MÊS SEGUINTE	**R$**	**994.867,49**

Declaramos, na qualidade de responsável (eis) pela entidade supra epigrafada, sob as penas da Lei, que a despesa relacionada comprova a exata aplicação dos recursos recebidos para os fins indicados, conforme programa de trabalho.

[1] **Valor de Repasse pendente acumulado até o presente mês.**	**R$**	**16.566.347,67**

Ribeirão Pires, 20 de fevereiro de 2026.



MARCO AURÉLIO NUNES DOS SANTOS
PRESIDENTE

ANEXO I
EXECUÇÃO DA RECEITA E DESPESA - REGIME DE CAIXA
COMPETÊNCIA: DEZEMBRO/2025 - CAIXA: JANEIRO/2026

Executor: BIOGESP ASSOCIAÇÃO DE GESTÃO E EXECUÇÃO DE SERVIÇOS PÚBLICOS E SOCIAIS			**CONTRATO DE GESTÃO Nº. 001/2022**		
Valores Recebidos:			**Despesas Relacionadas**		
(A) Saldo Anterior em Conta Corrente e Aplicação em 31/12/2025	R$	932.486,13			
Repasses do Mês:			**Pagamentos Operacionais:**		
07/01/2026	R$	802.675,26	**1. Pessoal e Reflexo**	**R$**	**826.329,25**
15/01/2026	R$	116.952,59	*1.1 Remuneração de Pessoal*	*R$*	*508.055,29*
20/01/2026	R$	1.402.383,20	*1.2 Benefícios*	*R$*	*-*
22/01/2026	R$	305.000,00	*1.3 Encargos e Contribuições*	*R$*	*308.273,96*
22/01/2026	R$	135.000,00	*1.4 Outras Despesas de Pessoal (Coordenação)*	*R$*	*10.000,00*
30/01/2026	R$	58.559,10			
			2. Material de Consumo	**R$**	**60.588,00**
			2.1 Suprimentos de Informática	*R$*	*-*
(B) Total Repasse Mensal	**R$**	**2.820.570,15**	*2.2 Material de Escritório*	*R$*	*-*
			2.3 Combustíveis	*R$*	*-*
Rendimentos:			*2.4 Material de Limpeza*	*R$*	*-*
Rendimento Santander Conta Max	R$	51,80	*2.5 Uniformes*	*R$*	*-*
resgate CDB	R$	-	*2.6 Gêneros Alimentícios*	*R$*	*60.588,00*
			3. Material de Consumo Assistencial	**R$**	**-**
			3.1 Drogas e Medicamentos Diversos	*R$*	*-*
(C)Total de Rendimentos	**R$**	**51,80**	*3.2 Produtos Médicos e Enfermagem Diversos*	*R$*	*-*
			4. Serviços Terceirizados	**R$**	**1.870.916,39**
Outras receitas:			*4.1 Assessoria Contábil*	*R$*	*16.500,00*
FOLHA - MAYARA DA SILVA SOUZA (DEVOLVIDO: VALOR R$ 2093,00)			*4.2 Elaboração da Prestação de Contas*	*R$*	*-*
			4.3 Serviços Médicos	*R$*	*1.329.300,00*
			4.4 Assessoria Jurídica	*R$*	*-*
			4.5 Serviços de Higienização e Limpeza	*R$*	*222.980,00*
			4.6 Vigilância CFTV	*R$*	*-*
(D) Total de outras receitas	**R$**	**-**	*4.7 Laboratório*	*R$*	*134.178,60*
			4.8 Capacitação de RH	*R$*	*-*
			4.9 Manutenção Predial e Adequações	*R$*	*70.000,00*
			4.10 Manutenção de Equipamentos	*R$*	*1.500,00*
			4.11 Manutenção de Equipamento Assistencial	*R$*	*-*
			4.12 Investimento	*R$*	*-*
			4.13 Diagnóstico por Imagem	*R$*	*5.543,88*
			4.14 Serviço de Informática	*R$*	*19.172,40*
			4.15 Serviço de Internet	*R$*	*1.741,51*
			4.16 Cirurgias e Pequenas Cirurgias	*R$*	*45.000,00*
			4.17 Locação de Veículo	*R$*	*-*
			4.18 Serviço de Diálise e Hemodiálise	*R$*	*25.000,00*
			4.19 Despesa Indireta	*R$*	*-*
			5. Tarifas Bancárias	**R$**	**406,95**
			6. Outras Despesas	**R$**	**-**
			(A) Total de Pagamentos Operacionais	**R$**	**2.758.240,59**
			Saldo disponível em 31/01/2026:		
			Santander Conta Max	R$	994.867,49
			BB Conta Corrente	R$	-
			(B) Total saldo disponível	**R$**	**994.867,49**
Resgate(s):	**R$**	**393.457,29**	**Aplicação(ões):**	**R$**	**563.245,86**
TOTAL RECEITA (A+B+C+D)	**R$**	**3.753.108,08**	**TOTAL DESPESAS (A)**	**R$**	**2.758.240,59**

Ribeirão Pires, 20 de fevereiro de 2026.



MARCO AURELIO NUNES DOS SANTOS
PRESIDENTE

	CONCILIAÇÃO BANCÁRIA **COMPETÊNCIA: DEZEMBRO/2025 - CAIXA: JANEIRO/2026**	
EXECUTOR: BIOGESP ASSOCIAÇÃO DE GESTÃO E EXECUÇÃO DE SERVIÇOS PUBLICOS E SOCIAIS	**CONTRATO DE GESTÃO Nº. 001/2022**	**EXERCÍCIO(ANO) 2025**
FONTE DE RECURSO MUNICIPAL	**CONTAS BANCÁRIAS EXCLUSIVAS DO CONTRATO** SANTANDER AGENCIA 0123 CONTA 13004371-1 BANCO DO BRASIL AGENCIA 3043-0 CONTA 27552-2	**CAIXA** 01/01/2026 à 31/01/2026

ITEM	HISTÓRICO	VALOR	
1	Saldo disponível anterior	R$	932.486,13
2	Repasses públicos do período	R$	2.820.570,15
3	Receitas com aplicações financeiras do período	R$	51,80
4	Outras receitas do período	R$	-
5	Total de despesas pagas no período	R$	2.758.240,59
6	Saldo disponível do período	R$	994.867,49
	COMPOSIÇÃO DO SALDO DISPONÍVEL		
7	Santander Conta Max	R$	994.867,49
8	Banco do Brasil Conta Corrente	R$	-
	(=) Total saldo disponível	**R$**	**994.867,49**

Ribeirão Pires, 20 de fevereiro de 2026.	**Assinatura do Responsável pela Elaboração**	**Assinatura do Executor**

			ANEXO II - RELAÇÃO DE PAGAMENTOS					
	PÁGINA DO DOCUMENTO FISCAL CORRESPONDENTE	UNIDADES EXECUTORAS: HOSPITAL SÃO LUCAS (RIBEIRÃO PIRES)	NOME DA INSTITUIÇÃO: BIOGESP ASSOCIAÇÃO DE EXECUÇÃO E GESTÃO DE SERVIÇOS PUBLICOS E SOCIAIS					CONTRATO DE GESTÃO Nº. 001/2022
		BANCO DO BRASIL - AGÊNCIA 3043-0 - C/C 27552-2 (CONTA BANCÁRIA EXCLUSIVA PARA MOVIMENTAÇÃO DE RECURSOS DO CONTRATO DE GESTÃO Nº 001/2022)						
		Período de Competência: DEZEMBRO/2025 - Caixa: JANEIRO/2026						
ITEM		CREDOR	CNPJ/CPF	NATUREZA DESPESA (PLANO DE TRABALHO)	DESCRIÇÃO DESPESA (PLANO DE TRABALHO)	TIT. DE CRÉDITO	DATA PAGAMENTO	VALOR
1	811	TARIFAS BANCÁRIAS	26.702.577/0001-39	5. Tarifas Bancárias	5. Tarifas Bancárias	Tarifas	Diversas	R$ 101,40
TOTAL DE PAGAMENTOS CONTA DO BANCO DO BRASIL (CONTA EXCLUSIVA DO CONTRATO 001/2022)								R$ 101,40
TOTAL DE PAGAMENTOS BANCARIOS								R$ 2.758.240,59

Ribeirão Pires, 20 de fevereiro de 2026.

MARCO AURELIO NUNES DOS SANTOS
PRESIDENTE

				ANEXO II - RELAÇÃO DE PAGAMENTOS				
	PÁGINA DO DOCUMENTO FISCAL CORRESPONDENTE	UNIDADES EXECUTORAS: HOSPITAL SÃO LUCAS (RIBEIRÃO PIRES)		NOME DA INSTITUIÇÃO: BIOGESP ASSOCIAÇÃO DE EXECUÇÃO E GESTÃO DE SERVIÇOS PUBLICOS E SOCIAIS				CONTRATO DE GESTÃO Nº. 001/2022
		SANTANDER - AGÊNCIA 0123 - C/C 13.004371-1 (CONTA BANCÁRIA EXCLUSIVA PARA MOVIMENTAÇÃO DE RECURSOS DO CONTRATO DE GESTÃO Nº 001/2022)						
		Período de Competência: DEZEMBRO/2025 - Caixa: JANEIRO/2026						
ITEM		CREDOR	CNPJ/CPF	NATUREZA DESPESA (PLANO DE TRABALHO)	DESCRIÇÃO DESPESA (PLANO DE TRABALHO)	TIT. CRÉDITO	DATA	VALOR
1	266	FOLHA DE PAGAMENTO - Lista de Pagamentos em lote	26.702.577/0001-39	1. Pessoal e Reflexo	1.1 Remuneração de Pessoal	Folha de Pagamento	07/01/2026	R$ 268.295,00
2	270	FOLHA - ALICE ELOI DA SILVA	282.565.108-70	1. Pessoal e Reflexo	1.1 Remuneração de Pessoal	Folha de Pagamento	07/01/2026	R$ 81,00
3	271	FOLHA - ANA REGINA MACHADO COUTO	224.156.188-61	1. Pessoal e Reflexo	1.1 Remuneração de Pessoal	Folha de Pagamento	07/01/2026	R$ 2.032,00
4	272	FOLHA - ANDREZA MARTINS LINS DE CARVALHO	366.309.278-00	1. Pessoal e Reflexo	1.1 Remuneração de Pessoal	Folha de Pagamento	07/01/2026	R$ 3.860,00
5	273	FOLHA - BRENDA DA SILVA COSTA	519.043.988-71	1. Pessoal e Reflexo	1.1 Remuneração de Pessoal	Folha de Pagamento	07/01/2026	R$ 2.032,00
6	274	FOLHA - CLEISON FERREIRA BATISTA	302.777.388-73	1. Pessoal e Reflexo	1.1 Remuneração de Pessoal	Folha de Pagamento	07/01/2026	R$ 2.637,00
7	275	FOLHA - CRISLANE DA COSTA SILVA	356.292.138-14	1. Pessoal e Reflexo	1.1 Remuneração de Pessoal	Folha de Pagamento	07/01/2026	R$ 2.747,00
8	276	FOLHA - DENIS DOMINGUES OLIVEIRA	388.971.028-08	1. Pessoal e Reflexo	1.1 Remuneração de Pessoal	Folha de Pagamento	07/01/2026	R$ 347,00
9	277	FOLHA - ENIR DOS SANTOS	260.079.718-13	1. Pessoal e Reflexo	1.1 Remuneração de Pessoal	Folha de Pagamento	07/01/2026	R$ 4.916,00
10	278	FOLHA - ERICK CHARLES DA SILVEIRA ARAUJO	313.603.228-41	1. Pessoal e Reflexo	1.1 Remuneração de Pessoal	Folha de Pagamento	07/01/2026	R$ 4.524,00
11	279	FOLHA - ESTER MORAIS SIQUEIRA FRANCA	317.123.458-00	1. Pessoal e Reflexo	1.1 Remuneração de Pessoal	Folha de Pagamento	07/01/2026	R$ 2.193,00
12	280	FOLHA - EZEQUIEL DA SILVA RIBEIRO	448.183.268-10	1. Pessoal e Reflexo	1.1 Remuneração de Pessoal	Folha de Pagamento	07/01/2026	R$ 2.583,00
13	281	FOLHA - FABIANE MOITINHO DOS SANTOS SOUZA	497.291.445-91	1. Pessoal e Reflexo	1.1 Remuneração de Pessoal	Folha de Pagamento	07/01/2026	R$ 2.281,00
14	282	FOLHA - GABRIELA FERNANDES FERREIRA	572.542.298-47	1. Pessoal e Reflexo	1.1 Remuneração de Pessoal	Folha de Pagamento	07/01/2026	R$ 2.709,00
15	283	FOLHA - JOSELIO SANTOS DE JESUS	872.457.605-00	1. Pessoal e Reflexo	1.1 Remuneração de Pessoal	Folha de Pagamento	07/01/2026	R$ 4.059,00
16	284	FOLHA - JULIANA RAMOS RIBEIRO POLICARPO	538.147.418-03	1. Pessoal e Reflexo	1.1 Remuneração de Pessoal	Folha de Pagamento	07/01/2026	R$ 3.466,00
17	285	FOLHA - KATLEEN DE ALMEIDA MENDES	463.663.998-75	1. Pessoal e Reflexo	1.1 Remuneração de Pessoal	Folha de Pagamento	07/01/2026	R$ 2.692,00
18	286	FOLHA - KEMILLI MIGUEL SILVA	564.375.968-30	1. Pessoal e Reflexo	1.1 Remuneração de Pessoal	Folha de Pagamento	07/01/2026	R$ 2.033,00
19	287	FOLHA - LAURA LIRIA DE SOUZA OSORIO	381.846.678-50	1. Pessoal e Reflexo	1.1 Remuneração de Pessoal	Folha de Pagamento	07/01/2026	R$ 4.062,00
20	288	FOLHA - LETICIA CATELLI DA SILVA	501.071.238-51	1. Pessoal e Reflexo	1.1 Remuneração de Pessoal	Folha de Pagamento	07/01/2026	R$ 2.928,00
21	289	FOLHA - LUCELIA PEREIRA DA COSTA	285.403.508-90	1. Pessoal e Reflexo	1.1 Remuneração de Pessoal	Folha de Pagamento	07/01/2026	R$ 7.961,00
22	290	FOLHA - MARCELA MARCELINA DA SILVA	403.125.848-81	1. Pessoal e Reflexo	1.1 Remuneração de Pessoal	Folha de Pagamento	07/01/2026	R$ 3.281,00
23	291	FOLHA - MARCO ANTONIO PRATES	140.202.258-18	1. Pessoal e Reflexo	1.1 Remuneração de Pessoal	Folha de Pagamento	07/01/2026	R$ 2.605,00
24	292	FOLHA - MARIA ALICE GARCIA DE LIMA	077.899.948-32	1. Pessoal e Reflexo	1.1 Remuneração de Pessoal	Folha de Pagamento	07/01/2026	R$ 4.066,00
25	293	FOLHA - MARILEIDE PEREIRA DA SILVA	107.747.568-37	1. Pessoal e Reflexo	1.1 Remuneração de Pessoal	Folha de Pagamento	07/01/2026	R$ 1.968,00
26	294	FOLHA - MARLI DE FRANCA SIBEM	316.216.138-01	1. Pessoal e Reflexo	1.1 Remuneração de Pessoal	Folha de Pagamento	07/01/2026	R$ 2.097,00
27	295	FOLHA - MAYARA DA SILVA SOUZA (DEVOLVIDO: VALOR R$ 2093,00)	378.429.428-62	1. Pessoal e Reflexo	1.1 Remuneração de Pessoal	Folha de Pagamento	07/01/2026	R$ -
28	298	FOLHA - MICHELLE BARBOSA DA SILVA VALE	346.234.598-29	1. Pessoal e Reflexo	1.1 Remuneração de Pessoal	Folha de Pagamento	07/01/2026	R$ 2.022,00
29	299	FOLHA - MIRELLA VIEIRA DA SILVA	376.771.808-17	1. Pessoal e Reflexo	1.1 Remuneração de Pessoal	Folha de Pagamento	07/01/2026	R$ 3.837,00
30	300	FOLHA - MONIQUE DOREA DE PAULA	538.741.128-88	1. Pessoal e Reflexo	1.1 Remuneração de Pessoal	Folha de Pagamento	07/01/2026	R$ 2.033,00
31	301	FOLHA - NANCI RODRIGUES VIANA	272.659.848-03	1. Pessoal e Reflexo	1.1 Remuneração de Pessoal	Folha de Pagamento	07/01/2026	R$ 5.325,00
32	302	FOLHA - NATALIA CAETANO SIMOES	419.044.838-95	1. Pessoal e Reflexo	1.1 Remuneração de Pessoal	Folha de Pagamento	07/01/2026	R$ 3.943,00
33	303	FOLHA - NATALY CRISTINA DOS SANTOS	453.005.498-51	1. Pessoal e Reflexo	1.1 Remuneração de Pessoal	Folha de Pagamento	07/01/2026	R$ 2.644,00
34	304	FOLHA - NAYANA SCHNEIDER DAMAZIO	354.145.318-46	1. Pessoal e Reflexo	1.1 Remuneração de Pessoal	Folha de Pagamento	07/01/2026	R$ 2.669,00
35	305	FOLHA - NICOLE DE PAULA PEREIRA	429.252.278-21	1. Pessoal e Reflexo	1.1 Remuneração de Pessoal	Folha de Pagamento	07/01/2026	R$ 2.593,00
36	306	FOLHA - PATRICIA DE SOUSA TAGLIARI	358.540.768-45	1. Pessoal e Reflexo	1.1 Remuneração de Pessoal	Folha de Pagamento	07/01/2026	R$ 3.452,00
37	307	FOLHA - PAULA THEODORO DA SILVA	401.551.548-00	1. Pessoal e Reflexo	1.1 Remuneração de Pessoal	Folha de Pagamento	07/01/2026	R$ 3.725,00
38	308	FOLHA - PEDRO HENRIQUE DE SOUZA	324.130.748-48	1. Pessoal e Reflexo	1.1 Remuneração de Pessoal	Folha de Pagamento	07/01/2026	R$ 2.592,00
39	309	FOLHA - RAFAEL ALEXANDRE DOS SANTOS	472.451.608-99	1. Pessoal e Reflexo	1.1 Remuneração de Pessoal	Folha de Pagamento	07/01/2026	R$ 2.592,00
40	310	FOLHA - RITA DE CACIA ALMEIDA FELIX	013.020.213-46	1. Pessoal e Reflexo	1.1 Remuneração de Pessoal	Folha de Pagamento	07/01/2026	R$ 2.595,00

				ANEXO II - RELAÇÃO DE PAGAMENTOS				
	PÁGINA DO DOCUMENTO FISCAL CORRESPONDENTE	UNIDADES EXECUTORAS: HOSPITAL SÃO LUCAS (RIBEIRÃO PIRES)		NOME DA INSTITUIÇÃO: BIOGESP ASSOCIAÇÃO DE EXECUÇÃO E GESTÃO DE SERVIÇOS PUBLICOS E SOCIAIS				CONTRATO DE GESTÃO Nº. 001/2022
		SANTANDER - AGÊNCIA 0123 - C/C 13.004371-1 (CONTA BANCÁRIA EXCLUSIVA PARA MOVIMENTAÇÃO DE RECURSOS DO CONTRATO DE GESTÃO Nº 001/2022)						
		Período de Competência: DEZEMBRO/2025 - Caixa: JANEIRO/2026						
ITEM		CREDOR	CNPJ/CPF	NATUREZA DESPESA (PLANO DE TRABALHO)	DESCRIÇÃO DESPESA (PLANO DE TRABALHO)	TIT. CRÉDITO	DATA	VALOR
41	311	FOLHA - ROSANGELA APARECIDA DA SILVA RUSSO	061.163.918-18	1. Pessoal e Reflexo	1.1 Remuneração de Pessoal	Folha de Pagamento	07/01/2026	R$ 5.431,00
42	312	FOLHA - ROSELENE SAMPAIO ROSA FELIPE	288.516.018-79	1. Pessoal e Reflexo	1.1 Remuneração de Pessoal	Folha de Pagamento	07/01/2026	R$ 2.659,00
43	313	FOLHA - ROSIMEIRI MARIA DA SILVA	216.935.118-35	1. Pessoal e Reflexo	1.1 Remuneração de Pessoal	Folha de Pagamento	07/01/2026	R$ 3.196,00
44	314	FOLHA - SILMARA CLEMENTINO DE MOURA	261.490.438-43	1. Pessoal e Reflexo	1.1 Remuneração de Pessoal	Folha de Pagamento	07/01/2026	R$ 4.793,00
45	315	FOLHA - SIMONE DE FATIMA RABELLO PEDROS	148.197.318-58	1. Pessoal e Reflexo	1.1 Remuneração de Pessoal	Folha de Pagamento	07/01/2026	R$ 3.861,00
46	316	FOLHA - SOLANGE NEVES DE SOUSA	226.657.238-59	1. Pessoal e Reflexo	1.1 Remuneração de Pessoal	Folha de Pagamento	07/01/2026	R$ 3.399,00
47	317	FOLHA - SOLEMAR VITORINO DA SILVA	259.842.478-60	1. Pessoal e Reflexo	1.1 Remuneração de Pessoal	Folha de Pagamento	07/01/2026	R$ 3.549,00
48	318	FOLHA - THALITA CRISTINE FELIX NEVES	449.841.528-00	1. Pessoal e Reflexo	1.1 Remuneração de Pessoal	Folha de Pagamento	07/01/2026	R$ 2.075,00
49	319	FOLHA - THUANY GAMA NEUMANN	420.074.568-26	1. Pessoal e Reflexo	1.1 Remuneração de Pessoal	Folha de Pagamento	07/01/2026	R$ 5.460,00
50	320	FOLHA - VILMA CORDEIRO DE OLIVEIRA	039.712.728-60	1. Pessoal e Reflexo	1.1 Remuneração de Pessoal	Folha de Pagamento	07/01/2026	R$ 2.032,00
51	321	FOLHA - DENIS DOMINGUES OLIVEIRA - PENSÃO ALIMENTÍCIA (Beatriz Pereira Ferraz)	426.248.148-41	1. Pessoal e Reflexo	1.1 Remuneração de Pessoal	Folha de Pagamento	07/01/2026	R$ 173,49
52	323	FOLHA Repasse - Lista de pagamentos em lote	26.702.577/0001-39	1. Pessoal e Reflexo	1.1 Remuneração de Pessoal	Folha de Pagamento	30/01/2026	R$ 31.011,37
53	327	FOLHA Repasse - ANDREZA MARTINS LINS DE CARVALHO	366.309.278-00	1. Pessoal e Reflexo	1.1 Remuneração de Pessoal	Folha de Pagamento	30/01/2026	R$ 418,18
54	328	FOLHA Repasse - CAROLINA FERREIRA	428.590.948-06	1. Pessoal e Reflexo	1.1 Remuneração de Pessoal	Folha de Pagamento	30/01/2026	R$ 850,00
55	329	FOLHA Repasse - DENIS DOMINGUES OLIVEIRA	388.971.028-08	1. Pessoal e Reflexo	1.1 Remuneração de Pessoal	Folha de Pagamento	30/01/2026	R$ 1.025,00
56	330	FOLHA Repasse - ENIR DOS SANTOS	260.079.718-13	1. Pessoal e Reflexo	1.1 Remuneração de Pessoal	Folha de Pagamento	30/01/2026	R$ 850,00
57	331	FOLHA Repasse - ERICK CHARLES DA SILVEIRA ARAUJO	313.603.228-41	1. Pessoal e Reflexo	1.1 Remuneração de Pessoal	Folha de Pagamento	30/01/2026	R$ 1.025,00
58	332	FOLHA Repasse - ESTER MORAIS SIQUEIRA FRANCA	317.123.458-00	1. Pessoal e Reflexo	1.1 Remuneração de Pessoal	Folha de Pagamento	30/01/2026	R$ 1.025,00
59	333	FOLHA Repasse - EZEQUIEL DA SILVA RIBEIRO	448.183.268-10	1. Pessoal e Reflexo	1.1 Remuneração de Pessoal	Folha de Pagamento	30/01/2026	R$ 722,73
60	334	FOLHA Repasse - JOSELIO SANTOS DE JESUS	872.457.605-00	1. Pessoal e Reflexo	1.1 Remuneração de Pessoal	Folha de Pagamento	30/01/2026	R$ 418,18
61	335	FOLHA Repasse - JULIANA RAMOS RIBEIRO POLICARPO	538.147.418-03	1. Pessoal e Reflexo	1.1 Remuneração de Pessoal	Folha de Pagamento	30/01/2026	R$ 1.025,00
62	336	FOLHA Repasse - KESLAYNE GONCALVES CORREA	467.772.448-24	1. Pessoal e Reflexo	1.1 Remuneração de Pessoal	Folha de Pagamento	30/01/2026	R$ 418,18
63	337	FOLHA Repasse - MARIA ALICE GARCIA DE LIMA	077.899.948-32	1. Pessoal e Reflexo	1.1 Remuneração de Pessoal	Folha de Pagamento	30/01/2026	R$ 418,18
64	338	FOLHA Repasse - MARIA INEZ RODRIGUES VIEIRA	813.821.036-20	1. Pessoal e Reflexo	1.1 Remuneração de Pessoal	Folha de Pagamento	30/01/2026	R$ 1.025,00
65	339	FOLHA Repasse - MILLENA VALE DE ARAUJO LIRA	490.867.508-26	1. Pessoal e Reflexo	1.1 Remuneração de Pessoal	Folha de Pagamento	30/01/2026	R$ 1.025,00
66	340	FOLHA Repasse - NATALIA CAETANO SIMOES	419.044.838-95	1. Pessoal e Reflexo	1.1 Remuneração de Pessoal	Folha de Pagamento	30/01/2026	R$ 1.025,00
67	341	FOLHA Repasse - NATALY CRISTINA DOS SANTOS	453.005.498-51	1. Pessoal e Reflexo	1.1 Remuneração de Pessoal	Folha de Pagamento	30/01/2026	R$ 1.025,00
68	342	FOLHA Repasse - NAYANA SCHNEIDER DAMAZIO	354.145.318-46	1. Pessoal e Reflexo	1.1 Remuneração de Pessoal	Folha de Pagamento	30/01/2026	R$ 1.025,00
69	343	FOLHA Repasse - NICOLE DE PAULA PEREIRA	429.252.278-21	1. Pessoal e Reflexo	1.1 Remuneração de Pessoal	Folha de Pagamento	30/01/2026	R$ 1.025,00
70	344	FOLHA Repasse - PATRICIA DE SOUSA TAGLIARI	358.540.768-45	1. Pessoal e Reflexo	1.1 Remuneração de Pessoal	Folha de Pagamento	30/01/2026	R$ 1.025,00
71	345	FOLHA Repasse - PEDRO HENRIQUE DE SOUZA	324.130.748-48	1. Pessoal e Reflexo	1.1 Remuneração de Pessoal	Folha de Pagamento	30/01/2026	R$ 1.025,00
72	346	FOLHA Repasse - RAFAEL ALEXANDRE DOS SANTOS	472.451.608-99	1. Pessoal e Reflexo	1.1 Remuneração de Pessoal	Folha de Pagamento	30/01/2026	R$ 1.025,00
73	347	FOLHA Repasse - RITA DE CACIA ALMEIDA FELIX	013.020.213-46	1. Pessoal e Reflexo	1.1 Remuneração de Pessoal	Folha de Pagamento	30/01/2026	R$ 1.025,00
74	348	FOLHA Repasse - ROSANGELA APARECIDA DA SILVA RUSSO	061.163.918-18	1. Pessoal e Reflexo	1.1 Remuneração de Pessoal	Folha de Pagamento	30/01/2026	R$ 850,00
75	349	FOLHA Repasse - ROSELENE SAMPAIO ROSA FELIPE	288.516.018-79	1. Pessoal e Reflexo	1.1 Remuneração de Pessoal	Folha de Pagamento	30/01/2026	R$ 722,73
76	350	FOLHA Repasse - SOLANGE NEVES DE SOUSA	226.657.238-59	1. Pessoal e Reflexo	1.1 Remuneração de Pessoal	Folha de Pagamento	30/01/2026	R$ 1.025,00
77	351	FOLHA Repasse - VAGLANA MORAIS SANTOS	284.093.898-78	1. Pessoal e Reflexo	1.1 Remuneração de Pessoal	Folha de Pagamento	30/01/2026	R$ 850,00
78	352	FOLHA Repasse - VALERIA PINTO DE MORAES	275.886.498-36	1. Pessoal e Reflexo	1.1 Remuneração de Pessoal	Folha de Pagamento	30/01/2026	R$ 1.025,00
79	353	FÉRIAS - ANA CAROLINA QUEIROZ BARBOZA	402.484.358-33	1. Pessoal e Reflexo	1.1 Remuneração de Pessoal	Folha de Pagamento	02/01/2026	R$ 6.588,11
80	355	FÉRIAS - ESTER LEONEL LIMA	521.504.128-88	1. Pessoal e Reflexo	1.1 Remuneração de Pessoal	Folha de Pagamento	02/01/2026	R$ 1.757,67
81	357	FÉRIAS - MARTA REGINA DA SILVA PASSOS	260.336.358-17	1. Pessoal e Reflexo	1.1 Remuneração de Pessoal	Folha de Pagamento	06/01/2026	R$ 6.640,25
82	359	FÉRIAS - VALKIRIA SOARES DE SOUZA	926.297.334-91	1. Pessoal e Reflexo	1.1 Remuneração de Pessoal	Folha de Pagamento	06/01/2026	R$ 4.411,80

				ANEXO II - RELAÇÃO DE PAGAMENTOS				
	PÁGINA DO DOCUMENTO FISCAL CORRESPONDENTE	UNIDADES EXECUTORAS: HOSPITAL SÃO LUCAS (RIBEIRÃO PIRES)		NOME DA INSTITUIÇÃO: BIOGESP ASSOCIAÇÃO DE EXECUÇÃO E GESTÃO DE SERVIÇOS PUBLICOS E SOCIAIS				CONTRATO DE GESTÃO Nº. 001/2022
		SANTANDER - AGÊNCIA 0123 - C/C 13.004371-1 (CONTA BANCÁRIA EXCLUSIVA PARA MOVIMENTAÇÃO DE RECURSOS DO CONTRATO DE GESTÃO Nº 001/2022)						
		Período de Competência: DEZEMBRO/2025 - Caixa: JANEIRO/2026						
ITEM		CREDOR	CNPJ/CPF	NATUREZA DESPESA (PLANO DE TRABALHO)	DESCRIÇÃO DESPESA (PLANO DE TRABALHO)	TIT. CRÉDITO	DATA	VALOR
83	361	RESCISÃO - CRISLANE DA COSTA SILVA	356.292.138-14	1. Pessoal e Reflexo	1.1 Remuneração de Pessoal	Folha de Pagamento	30/01/2026	R$ 2.896,42
84	363	RESCISÃO - MAYARA MORETTI DA SILVA	444.349.028-06	1. Pessoal e Reflexo	1.1 Remuneração de Pessoal	Folha de Pagamento	23/01/2026	R$ 12.726,00
85	366	GFD RESCISÓRIA - CRISLANE DA COSTA SILVA	26.702.577/0001-39	1. Pessoal e Reflexo	1.3 Encargos e Contribuições	Guia	30/01/2026	R$ 231,25
86	368	GFD FGTS RESCISÓRIA - MAYARA MORETTI DA SILVA	26.702.577/0001-39	1. Pessoal e Reflexo	1.3 Encargos e Contribuições	Guia	23/01/2026	R$ 5.075,00
87	370	GFD FGTS CONSIGNADO	26.702.577/0001-39	1. Pessoal e Reflexo	1.3 Encargos e Contribuições	Guia	19/01/2026	R$ 19.511,12
88	375	GFD FGTS FOLHA E 13°	26.702.577/0001-39	1. Pessoal e Reflexo	1.3 Encargos e Contribuições	Guia	19/01/2026	R$ 57.244,82
89	390	DARF INSS FOLHA	26.702.577/0001-39	1. Pessoal e Reflexo	1.3 Encargos e Contribuições	Guia	19/01/2026	R$ 176.135,01
90	392	DARF IRRF FOLHA	26.702.577/0001-39	1. Pessoal e Reflexo	1.3 Encargos e Contribuições	Guia	19/01/2026	R$ 40.683,57
91	394	DARF PIS FOLHA	26.702.577/0001-39	1. Pessoal e Reflexo	1.3 Encargos e Contribuições	Guia	19/01/2026	R$ 9.393,19
92	403	CE8B SOLUCOES EM GESTAO PUBLICA E SAUDE LTDA	62.092.985/0001-80	1. Pessoal e Reflexo	1.4 Outras Despesas de Pessoal (Coordenação)	NF 07	16/01/2026	R$ 10.000,00
93	412	INTEGRAL NUTTRI ALIMENTAÇÃO E SERVIÇOS EIRELI	28.070.436/0001-76	2. Material de Consumo	2.6 Gêneros Alimentícios	NF 1458	16/01/2026	R$ 60.588,00
94	423	JML ASSESSORIA CONTABIL E FISCAL EIRELI	01.382.119/0001-39	4. Serviços Terceirizados	4.1 Assessoria Contábil	FAT. 142435	16/01/2026	R$ 16.500,00
95	432	SINCONECTA TECNOLOGIA DE INFORMAÇÃO LTDA	10.710.409/0001-55	4. Serviços Terceirizados	4.14 Serviço de Informática	NF 11215	20/01/2026	R$ 7.413,21
96	441	LEDI SOFTWARE BRASIL SOLUÇÕES EM TECNOLOGIA LTDA	36.205.233/0001-78	4. Serviços Terceirizados	4.14 Serviço de Informática	NF 1220	16/01/2026	R$ 486,00
97	444	LEDI SOFTWARE BRASIL SOLUÇÕES EM TECNOLOGIA LTDA	36.205.233/0001-78	4. Serviços Terceirizados	4.14 Serviço de Informática	NF 1226	16/01/2026	R$ 486,00
98	454	DARF 1708 NF 142 MAKTUB	26.702.577/0001-39	4. Serviços Terceirizados	4.14 Serviço de Informática	Guia	20/01/2026	R$ 87,75
99	456	DARF 5952 NF 142 MAKTUB	26.702.577/0001-39	4. Serviços Terceirizados	4.14 Serviço de Informática	Guia	20/01/2026	R$ 272,03
100	458	FIORILLI SOFTWARE LTDA	01.704.233/0001-38	4. Serviços Terceirizados	4.14 Serviço de Informática	NF 22464	16/01/2026	R$ 3.821,49
101	462	FIORILLI SOFTWARE LTDA	01.704.233/0001-38	4. Serviços Terceirizados	4.14 Serviço de Informática	NF 22466	16/01/2026	R$ 5.964,64
102	466	DARF 1708 NF 22464 - FIORILLI	26.702.577/0001-39	4. Serviços Terceirizados	4.14 Serviço de Informática	Guia	20/01/2026	R$ 61,08
103	468	DARF 5952 NF 22464 - FIORILLI	26.702.577/0001-39	4. Serviços Terceirizados	4.14 Serviço de Informática	Guia	20/01/2026	R$ 189,34
104	470	DARF 1708 NF 22466 - FIORILLI	26.702.577/0001-39	4. Serviços Terceirizados	4.14 Serviço de Informática	Guia	20/01/2026	R$ 95,33
105	472	DARF 5952 NF 22466 - FIORILLI	26.702.577/0001-39	4. Serviços Terceirizados	4.14 Serviço de Informática	Guia	20/01/2026	R$ 295,53
106	479	GLOBALNET SERV. E INFORMÁTICA LTDA - ME - Centro Alto	19.421.083/0001-10	4. Serviços Terceirizados	4.15 Serviço de Internet	93833	16/01/2026	R$ 99,90
107	482	GLOBALNET SERV. E INFORMÁTICA LTDA - ME - Ouro Fino	19.421.083/0001-10	4. Serviços Terceirizados	4.15 Serviço de Internet	93832	16/01/2026	R$ 99,90
108	485	GLOBALNET SERV. E INFORMÁTICA LTDA - ME - Caçula	19.421.083/0001-10	4. Serviços Terceirizados	4.15 Serviço de Internet	93831	16/01/2026	R$ 99,90
109	488	GLOBALNET SERV. E INFORMÁTICA LTDA - ME - IV Divisão	19.421.083/0001-10	4. Serviços Terceirizados	4.15 Serviço de Internet	93830	16/01/2026	R$ 99,90
110	491	GLOBALNET SERV. E INFORMÁTICA LTDA - ME - Aliança	19.421.083/0001-10	4. Serviços Terceirizados	4.15 Serviço de Internet	93829	16/01/2026	R$ 99,90
111	494	GLOBALNET SERV. E INFORMÁTICA LTDA - ME - V. Sueli	19.421.083/0001-10	4. Serviços Terceirizados	4.15 Serviço de Internet	93828	16/01/2026	R$ 99,90
112	497	GLOBALNET SERV. E INFORMÁTICA LTDA - ME - Valentina	19.421.083/0001-10	4. Serviços Terceirizados	4.15 Serviço de Internet	93827	16/01/2026	R$ 99,90
113	500	GLOBALNET SERV. E INFORMÁTICA LTDA - ME - Sta Luzia	19.421.083/0001-10	4. Serviços Terceirizados	4.15 Serviço de Internet	93826	16/01/2026	R$ 99,90
114	503	GLOBALNET SERV. E INFORMÁTICA LTDA - ME - Luso	19.421.083/0001-10	4. Serviços Terceirizados	4.15 Serviço de Internet	93825	16/01/2026	R$ 99,90
115	506	GLOBALNET SERV. E INFORMÁTICA LTDA - ME - Centro	19.421.083/0001-10	4. Serviços Terceirizados	4.15 Serviço de Internet	93824	16/01/2026	R$ 99,90
116	509	GLOBALNET SERV. E INFORMÁTICA LTDA - ME - HMSL	19.421.083/0001-10	4. Serviços Terceirizados	4.15 Serviço de Internet	93822	16/01/2026	R$ 309,70
117	513	GLOBALNET SERV. E INFORMÁTICA LTDA - ME - Centro2	19.421.083/0001-10	4. Serviços Terceirizados	4.15 Serviço de Internet	80509	16/01/2026	R$ 113,11
118	516	GLOBALNET SERV. E INFORMÁTICA LTDA - ME - Miguel prisco	19.421.083/0001-10	4. Serviços Terceirizados	4.15 Serviço de Internet	93835	16/01/2026	R$ 109,90
119	519	GLOBALNET SERV. E INFORMÁTICA LTDA - ME - Jd serrano	19.421.083/0001-10	4. Serviços Terceirizados	4.15 Serviço de Internet	93836	16/01/2026	R$ 109,90
120	522	GLOBALNET SERV. E INFORMÁTICA LTDA - ME - CEM CAISM	19.421.083/0001-10	4. Serviços Terceirizados	4.15 Serviço de Internet	93821	16/01/2026	R$ 99,90
121	530	DK UROLOGISTAS ASSOCIADOS LTDA	14.700.563/0001-05	4. Serviços Terceirizados	4.16 Cirurgias e Pequenas Cirurgias	NF 2457	20/01/2026	R$ 42.232,50
122	534	DARF 1708 NF 2442 - DK UROLOGISTAS	26.702.577/0001-39	4. Serviços Terceirizados	4.16 Cirurgias e Pequenas Cirurgias	Guia	20/01/2026	R$ 675,00
123	536	DARF 5952 NF 2442 - DK UROLOGISTAS	26.702.577/0001-39	4. Serviços Terceirizados	4.16 Cirurgias e Pequenas Cirurgias	Guia	20/01/2026	R$ 2.092,50

				ANEXO II - RELAÇÃO DE PAGAMENTOS				
	PÁGINA DO DOCUMENTO FISCAL CORRESPONDENTE	UNIDADES EXECUTORAS: HOSPITAL SÃO LUCAS (RIBEIRÃO PIRES)		NOME DA INSTITUIÇÃO: BIOGESP ASSOCIAÇÃO DE EXECUÇÃO E GESTÃO DE SERVIÇOS PUBLICOS E SOCIAIS				CONTRATO DE GESTÃO Nº. 001/2022
		SANTANDER - AGÊNCIA 0123 - C/C 13.004371-1 (CONTA BANCÁRIA EXCLUSIVA PARA MOVIMENTAÇÃO DE RECURSOS DO CONTRATO DE GESTÃO Nº 001/2022)						
		Período de Competência: DEZEMBRO/2025 - Caixa: JANEIRO/2026						
ITEM		CREDOR	CNPJ/CPF	NATUREZA DESPESA (PLANO DE TRABALHO)	DESCRIÇÃO DESPESA (PLANO DE TRABALHO)	TIT. CRÉDITO	DATA	VALOR
124	542	VORTEX INOVAÇÃO EM MEDICINA CLINICA MEDICA LTDA	12.013.848/0001-34	4. Serviços Terceirizados	4.18 Serviço de Diálise e Hemodiálise	NF 135	20/01/2026	R$ 23.462,50
125	549	DARF 1708 NF 129 - VORTEX	26.702.577/0001-39	4. Serviços Terceirizados	4.18 Serviço de Diálise e Hemodiálise	Guia	20/01/2026	R$ 375,00
126	551	DARF 5952 NF 129 - VORTEX	26.702.577/0001-39	4. Serviços Terceirizados	4.18 Serviço de Diálise e Hemodiálise	Guia	20/01/2026	R$ 1.162,50
127	558	M3 SERVIÇOS MÉDICOS E GESTÃO EM SAÚDE LTDA	42.861.023/0001-30	4. Serviços Terceirizados	4.3 Serviços Médicos	NF 121	20/01/2026	R$ 1.262.300,00
128	590	FISIO PRIME FISIOTERAPIA LTDA	58.181.122/0001-01	4. Serviços Terceirizados	4.3 Serviços Médicos	NF 45	20/01/2026	R$ 67.000,00
129	600	4LIMP FACILITIES LTDA	18.322.807/0001-06	4. Serviços Terceirizados	4.5 Serviços de Higienização e Limpeza	NF 60	23/01/2026	R$ 57.690,00
130	620	ISSQN NF 59 - 4 LIMP	26.702.577/0001-39	4. Serviços Terceirizados	4.5 Serviços de Higienização e Limpeza	Guia	20/01/2026	R$ 7.590,00
131	628	SIX LABOR LTDA	61.320.768/0001-37	4. Serviços Terceirizados	4.5 Serviços de Higienização e Limpeza	NF 43	23/01/2026	R$ 130.061,00
132	739	DARF 1708 NF 42 SIX LABOR	26.702.577/0001-39	4. Serviços Terceirizados	4.5 Serviços de Higienização e Limpeza	Guia	20/01/2026	R$ 1.660,00
133	741	DARF 5952 NF 42 SIX LABOR	26.702.577/0001-39	4. Serviços Terceirizados	4.5 Serviços de Higienização e Limpeza	Guia	20/01/2026	R$ 7.719,00
134	743	DARF 1162 INSS NF 42 SIX LABOR	26.702.577/0001-39	4. Serviços Terceirizados	4.5 Serviços de Higienização e Limpeza	Guia	20/01/2026	R$ 18.260,00
135	750	DARF 1708 NF 9743 - AMMA	26.702.577/0001-39	4. Serviços Terceirizados	4.7 Laboratório	Guia	20/01/2026	R$ 96,00
136	752	DARF 5952 NF 9743 - AMMA	26.702.577/0001-39	4. Serviços Terceirizados	4.7 Laboratório	Guia	20/01/2026	R$ 297,60
137	754	LABORMED SERVIÇOS EM SAÚDE LTDA	41.352.382/0001-08	4. Serviços Terceirizados	4.7 Laboratório	NF 39	23/01/2026	R$ 118.057,50
138	761	DARF 1708 NF 39 LABORMED	26.702.577/0001-39	4. Serviços Terceirizados	4.7 Laboratório	Guia	20/01/2026	R$ 2.025,00
139	763	DARF 5952 NF 39 LABORMED	26.702.577/0001-39	4. Serviços Terceirizados	4.7 Laboratório	Guia	20/01/2026	R$ 6.277,50
140	765	DARF 1162 INSS NF 39 LABORMED	26.702.577/0001-39	4. Serviços Terceirizados	4.7 Laboratório	Guia	20/01/2026	R$ 7.425,00
141	773	TERRA MIX PAVIMENTAÇÃO E CONSTRUÇÃO EIRELI	01.363.021/0001-34	4. Serviços Terceirizados	4.9 Manutenção Predial e Adequações	NF 626	23/01/2026	R$ 58.345,00
142	779	DARF 1708 NF 617 TERRAMIX	26.702.577/0001-39	4. Serviços Terceirizados	4.9 Manutenção Predial e Adequações	Guia	20/01/2026	R$ 700,00
143	781	DARF 5952 NF 617 TERRAMIX	26.702.577/0001-39	4. Serviços Terceirizados	4.9 Manutenção Predial e Adequações	Guia	20/01/2026	R$ 3.255,00
144	783	DARF 1162 INSS NF 617 TERRAMIX	26.702.577/0001-39	4. Serviços Terceirizados	4.9 Manutenção Predial e Adequações	Guia	20/01/2026	R$ 7.700,00
145	791	HWR TECNOLOGIA LTDA	59.010.291/0001-41	4. Serviços Terceirizados	4.10 Manutenção de Equipamentos	NF 24	16/01/2026	R$ 1.500,00
146	799	ONE LAUDOS DIAGNOSTICOS MÉDICOS LTDA (NF paga indevidamente - valor devolvido em 27/02/2026, conforme comprovante anexo)	24.516.372/0001-33	4. Serviços Terceirizados	4.13 Diagnóstico por Imagem	NF 4440	16/01/2026	R$ 3.042,05
147	803	DARF 1708 NF 4399 ONE LAUDOS	26.702.577/0001-39	4. Serviços Terceirizados	4.13 Diagnóstico por Imagem	Guia	20/01/2026	R$ 83,40
148	805	DARF 5952 NF 4399 ONE LAUDOS	26.702.577/0001-39	4. Serviços Terceirizados	4.13 Diagnóstico por Imagem	Guia	20/01/2026	R$ 258,54
149	807	DARF 1708 NF 4400 ONE LAUDOS	26.702.577/0001-39	4. Serviços Terceirizados	4.13 Diagnóstico por Imagem	Guia	20/01/2026	R$ 526,80
150	809	DARF 5952 NF 4400 ONE LAUDOS	26.702.577/0001-39	4. Serviços Terceirizados	4.13 Diagnóstico por Imagem	Guia	20/01/2026	R$ 1.633,09
151	815	TARIFAS BANCÁRIAS	26.702.577/0001-39	5. Tarifas Bancárias	5. Tarifas Bancárias	jan/26		R$ 305,55
TOTAL DE PAGAMENTOS CONTA SANTANDER, EXCLUSIVA DO CONTRATO 001/2022								R$ 2.758.139,19

Ribeirão Pires, 20 de fevereiro de 2026.



MARCO AURELIO NUNES DOS SANTOS
PRESIDENTE

RELAÇÕES DE FUNCIONÁRIOS

PRESTAÇÃO DE CONTAS 2025 - EXERCÍCIO 2025 | CONTRATO DE GESTÃO Nº 001/2022 | PROCESSO Nº6165/2021| EDITAL Nº 003/2021

BIOGESP - Asssociação de Gestão e Execução de Serviços Públicos e Sociais - CNPJ: 26.702.577/0001-39

Relação nominal dos empregados admitidos ou mantidos com recursos do contrato de gestão, indicando as funções, as datas de admissão e as datas de demissão (quando for o caso).

Drt	Nome	Função	Admissão	Demissão	Justificativa
01993	Adalgiza Andressa Matias Delbon	Técnico (a) de Enfermagem	01/03/24		Composição de quadro de pessoal previsto no plano de trabalho
00878	Adriana dos Santos Mozelli	Técnico (a) de Enfermagem	01/03/22	06/05/25	Revisão do quadro de pessoal.
01035	Ailana Vieira de Cavarlho	Técnico (a) de Enfermagem	04/05/22		Composição de quadro de pessoal previsto no plano de trabalho
01044	Alberto Oliveira Santos	Técnico de Radiologia (RT)	19/05/22		Composição de quadro de pessoal previsto no plano de trabalho
01767	Alexandra de Paula Silva	Aux Adminitrstivo	06/06/23	06/06/23	Revisão do quadro de pessoal.
01664	Alice Eloi da Silva	Cozinheira	07/05/23		Composição de quadro de pessoal previsto no plano de trabalho
02150	Aline Maiara Alberto Toguchi	Nutricionista	24/09/24	25/04/25	Revisão do quadro de pessoal.
01607	Aline Michele Santos de Souza	Técnico de Enfermagem	08/02/23		Composição de quadro de pessoal previsto no plano de trabalho
02075	Aline Soares Yamashiro	Enfermeira Obstretra	07/06/24		Composição de quadro de pessoal previsto no plano de trabalho
01507	Amábile Aparecida de Souza	Recepcionista	09/01/23	12/12/23	Revisão do quadro de pessoal.
01988	Amanda Aparecida Lopes Teixeira Cavalari	Enfermeiro (a)	08/02/24		Composição de quadro de pessoal previsto no plano de trabalho
01148	Amanda Cristine Rodrigues Campos	Assistente Administrativo 1	14/07/22		Composição de quadro de pessoal previsto no plano de trabalho
01481	Amanda da Silva Santos	Enfermeira Obstetra	07/12/22	28/05/24	Revisão do quadro de pessoal.
01066	Amanda dos Santos Almeida	Técnico (a) de Enfermagem	01/06/22	22/04/25	Revisão do quadro de pessoal.
01465	Amanda Pereira Silva	Tecnico de Enfermagem	02/11/22	02/11/22	Revisão do quadro de pessoal.
01635	Ana Carolina Queiroz Barboza Vital	Enfermeira Obstetra	15/03/23		Composição de quadro de pessoal previsto no plano de trabalho
02144	Ana Carolina Ramalho	Tecnico de Enfermagem	18/09/24	18/09/24	Revisão do quadro de pessoal.
01469	Ana Claudia Garcia Soares da Silva	Enfermeiro (a)	24/11/22	24/11/22	Revisão do quadro de pessoal.
01769	Ana Cristina Louzada de Barros	Técnico de Farmácia	19/06/23		Composição de quadro de pessoal previsto no plano de trabalho
02372	Ana Paula Bassuto Nonato	Enfermeiro (a) Obstetrico	16/10/25		Composição de quadro de pessoal previsto no plano de trabalho
01158	Ana Paula Gomes	Enfermeiro (a)	09/08/22	07/03/25	Revisão do quadro de pessoal.
01031	Ana Paula Souza Pereira - Inicio: 14/04/2022	Técnico (a) de Enfermagem	01/05/22		Composição de quadro de pessoal previsto no plano de trabalho
01872	Ana Paula Vicente Pereira	Auxiliar de Cozinha	20/09/23		Composição de quadro de pessoal previsto no plano de trabalho
02292	Ana Regina Machado Couto	Recepcionista	06/06/25		Composição de quadro de pessoal previsto no plano de trabalho
02175	Andrea Aparecida dos Santos	Enfermeiro(a)	19/11/24	17/02/25	Revisão do quadro de pessoal.
01947	Andreia Fernandes Moreira	Recepcionista	24/12/23	22/12/23	Substituição a profissional Amábile Aparecida de Souza desligado em 12/12/2023.
01466	Andressa de carvalho Miguel	Enfermeira	16/11/22	05/02/24	Revisão do quadro de pessoal.
02230	Andreza Martins Lins De Carvalho	Enfermeiro(a)	12/03/25		Composição de quadro de pessoal previsto no plano de trabalho
01731	Ariana Antônio Gonçalves da Silva	Enfermeira	03/05/23	05/05/25	Revisão do quadro de pessoal.
01830	Ariana Soares de Oliveira	Técnica de Farmácia	06/07/23	06/07/23	Revisão do quadro de pessoal.
02293	Barbara Andressa Soares dos Reis Fioriti	Enfermeira Obstetrico	06/06/25		Composição de quadro de pessoal previsto no plano de trabalho
00946	Beatriz Lima Alves Andrade	Recepcionista	11/04/22	22/04/25	Revisão do quadro de pessoal.
01609	Beatriz Rosa de Moraes Silva	Auxiliar Técnico Farmácia	08/02/23	08/02/23	Revisão do quadro de pessoal.
01153	Beatriz Santos Bernardes	Técnico (a) de Enfermagem	01/08/22	01/08/22	Revisão do quadro de pessoal.
01147	Beatriz Silveiro da Silva	Recepcionista	14/07/22		Composição de quadro de pessoal previsto no plano de trabalho
02287	Brenda Da Silva Costa	Recepcionista	03/06/25		Composição de quadro de pessoal previsto no plano de trabalho
00873	Bruna Aparecida Silva Alves	Auxiliar Administrativo	01/03/22		Composição de quadro de pessoal previsto no plano de trabalho
00880	Bruna de Souza Lopes	Farmacêutico (a)	01/03/22	21/05/24	Revisão do quadro de pessoal.
02309	Bruna Fernanda Meira Paixão Gomes	Técnico (a) de Enfermagem	18/06/25		Composição de quadro de pessoal previsto no plano de trabalho
00852	Camila Crsitina da Silva Santos	Recepcionista	18/02/22	14/02/25	Revisão do quadro de pessoal.
02066	Camila Sara Roncon Nunes	Técnico (a) de Enfermagem	23/05/24		Composição de quadro de pessoal previsto no plano de trabalho
00835	Carlos Roberto Rodrigues Leite	Técnico (a) de Enfermagem	16/02/22	01/03/24	Revisão do quadro de pessoal.
01927	Carolina Ferreira	Enfermeiro (a)	08/11/23		Composição de quadro de pessoal previsto no plano de trabalho
01766	Carolina leite Serafim	Auxiliar de Cozinha	06/06/23	09/04/25	Revisão do quadro de pessoal.
00940	Caroline Daiane dos Santos	Técnico (a) de Enfermagem	06/04/22		Composição de quadro de pessoal previsto no plano de trabalho
00884	Caroline Rodrigues da Silva	Enfermeiro (a)	01/03/22		Composição de quadro de pessoal previsto no plano de trabalho
01399	Celeste Novaes Ferreira Queiroz	Recepcionista	19/09/22	16/05/25	Revisão do quadro de pessoal.
01062	Cinthia Maria Lins da Silva	Enfermeira Obstetra	02/06/22	04/06/25	Revisão do quadro de pessoal.
02093	Claudia Valeria Braga Feitoza	Técnico (a) de Enfermagem	02/07/24		Composição de quadro de pessoal previsto no plano de trabalho
02352	Cleison Ferreira Batista	Auxiliar Administrativo	22/09/25		Composição de quadro de pessoal previsto no plano de trabalho
01467	Cristian Carlos Fernandes	Tecnico de Radiologia	14/11/22		Composição de quadro de pessoal previsto no plano de trabalho
01979	Cristiane Aparecida Giovanelli Menezes	Técnico (a) de Enfermagem	01/02/24	07/05/24	Revisão do quadro de pessoal.
02143	Cristiane Aparecida Giovanelli Menezes	Técnico (a) de Enfermagem	19/09/24	13/05/25	Revisão do quadro de pessoal.
01064	Cristiane Aparecida Glozer	Enfermeira Obstetrico	03/06/22	23/11/23	Revisão do quadro de pessoal.
00925	Daiana Corardi de Arruda Guimarães	Técnico (a) de Enfermagem	01/04/22		Composição de quadro de pessoal previsto no plano de trabalho

01889	Daiane de Oliveira Silva	Tecnico de Enfermagem	06/10/23		Composição de quadro de pessoal previsto no plano de trabalho
02303	Dalva dos Santos Lima	Recepcionista	09/06/25		Composição de quadro de pessoal previsto no plano de trabalho
00837	Damiana Erisnalda Martins de Lima Reis	Técnico (a) de Enfermagem	17/02/22	09/06/25	Revisão do quadro de pessoal.
02040	Daniel Augusto Edvirgem da Silva	Tecnico (a) de Enfermagem	12/04/24	20/10/2025	Revisão do quadro de pessoal.
01154	Daniela da Silva	Tec. Enfermagem	02/08/22	12/05/25	Revisão do quadro de pessoal.
00865	Daniela Silva Marques	Tecnico de Mamográfia	17/02/22		Composição de quadro de pessoal previsto no plano de trabalho
01479	Danielli Guilhermino	Tecnico de Enfermagem	02/12/22		Composição de quadro de pessoal previsto no plano de trabalho
017030	Davi da Silva Souza	Técnico de Farmácia	22/05/24		Composição de quadro de pessoal previsto no plano de trabalho
01768	Desiree Cristina dos Samtos Alves	Técnico (a) de Enfermagem	02/06/23		Composição de quadro de pessoal previsto no plano de trabalho
00872	Elaine Barbara Soares Fernandes Junqueira	Fonoaudiolago (a)	09/03/22		Composição de quadro de pessoal previsto no plano de trabalho
00924	Elida Helena Baptista - Início: 23/03/2022	Enfermeiro (a)	01/04/22		Composição de quadro de pessoal previsto no plano de trabalho
01991	Elisabgela Fauatino Lourenço	Enfermeiro (a)	06/02/24		Composição de quadro de pessoal previsto no plano de trabalho
01770	Elisangela da Cunha Gomes	Enfermeiro (a)	15/06/23		Composição de quadro de pessoal previsto no plano de trabalho
02096	Elisangela de Oliveira Feltran	Recepcionista	18/07/24		Composição de quadro de pessoal previsto no plano de trabalho
01033	Elizabeth Renata Gladcheff Fonseca	Enfermeiro (a)	04/05/22		Composição de quadro de pessoal previsto no plano de trabalho
02308	Enir dos Santos	Enfermeiro (a)	13/06/25		Composição de quadro de pessoal previsto no plano de trabalho
02310	Erica Carla da Silva	Técnico (a) de Enfermagem	18/06/25	25/06/25	Revisão do quadro de pessoal.
00840	Erica Lorraine Claro Nogueira	Técnico (a) de Enfermagem	17/02/22		Composição de quadro de pessoal previsto no plano de trabalho
02258	Erick Charles Da Silveira Araujo	Enfermeiro(a)	16/04/25		Composição de quadro de pessoal previsto no plano de trabalho
02146	Ester Leonel Lima	Auxiliar de Cozinha	23/09/24		Composição de quadro de pessoal previsto no plano de trabalho
02209	Ester Morais Siqueira Franca	Tecnico de Enfermagem	14/02/25		Composição de quadro de pessoal previsto no plano de trabalho
00903	Fabiana Regina Lacerda da Rocha	Técnico (a) de Enfermagem	01/03/22		Composição de quadro de pessoal previsto no plano de trabalho
01828	Fabiana Sawata Ogasahara	Farmaceutica	17/07/23	22/01/24	Revisão do quadro de pessoal.
02163	Fabiana Sawata Ogasahara	Tec. de Farmácia	24/10/24		Composição de quadro de pessoal previsto no plano de trabalho
01608	Fabiana Simões dos Santos	Tecnico de Mamográfia	02/02/23		Composição de quadro de pessoal previsto no plano de trabalho
00875	Fernanda Ranolfi Alves de Oliveira	Farmacêutico (a) RT	01/03/22	01/03/22	Revisão do quadro de pessoal.
01470	Gabriela de Doná Vieira Miguel	Assistente Social	10/11/22	11/01/24	Revisão do quadro de pessoal.
02364	Gabriela Fernandes Ferreira	Tecnico em Radiologia	14/10/25		Composição de quadro de pessoal previsto no plano de trabalho
00898	Gabriela Oliveira Barros	Recepcionista	13/03/22	05/03/25	Revisão do quadro de pessoal.
01860	Gabriella Galdino Araujo	Recepcionista	04/09/23	09/05/24	Revisão do quadro de pessoal.
01873	Geni Sobrinha Neta Marques	Técnico (a) de Enfermagem	13/09/23		Composição de quadro de pessoal previsto no plano de trabalho
00931	Geovanna Ferreira Azevedo Silva	Recepcionista	11/04/22	10/01/24	Revisão do quadro de pessoal.
01881	Giovana Silveira Baltazar	Tecnico de Enfermagem	02/10/23		Composição de quadro de pessoal previsto no plano de trabalho
01771	Giovanna Ferreira Gregio	Farmacêutico	16/06/23	28/10/23	Revisão do quadro de pessoal.
01865	Glaucia Aline Dias Neves	Técnico (a) de Enfermagem	05/09/23	05/09/23	Revisão do quadro de pessoal.
00951	Helen Lopes de Campos	Técnico (a) de Enfermagem	12/04/22	05/05/25	Revisão do quadro de pessoal.
00838	Isabel Cristina Hernandes Prandi	Técnico (a) de Enfermagem	17/02/22	11/06/25	Revisão do quadro de pessoal.
01023	Isabela Pacheco Euclides de Jesus	Recepcionista	01/05/22	07/04/25	Revisão do quadro de pessoal.
00830	Jaciara da Costa Messias Rocha	Secretário (a) de Ala	03/02/22		Composição de quadro de pessoal previsto no plano de trabalho
00841	Jessica Albissu do Nascimento	Técnico (a) de Enfermagem	16/02/22		Composição de quadro de pessoal previsto no plano de trabalho
00843	Jessica Cardoso de Oliveira	Recepcionista	18/02/22	18/02/22	Revisão do quadro de pessoal.
01772	Jessica Lorrayne de Abreu Fernandes Improta	Enfermeiro (a)	16/06/23	06/02/24	Revisão do quadro de pessoal.
01260	Jhonny Augusto Santana dos Santos Ferreira	Assistente Administrativo	01/10/22		Composição de quadro de pessoal previsto no plano de trabalho
02215	Joselio Santos De Jesus	Enfermeiro(a)	20/02/25		Composição de quadro de pessoal previsto no plano de trabalho
01747	Joyce Cristina Alves Domingos	Auxiliar Administrativo	10/05/23		Composição de quadro de pessoal previsto no plano de trabalho
02210	Jucileia De Sales Ferri	Enfermeiro(a)	17/02/25	11//06/2025	Revisão do quadro de pessoal.
01428	Julia Setsumi Fugita	Farmaceutica	18/10/22		Composição de quadro de pessoal previsto no plano de trabalho
001939	Juliana de Oliveira Figueiredo Brandão	Enfermeira (a)	07/11/23		Composição de quadro de pessoal previsto no plano de trabalho
02334	Juliana Ramos Ribeiro Policarpo	Técnico (a) de Enfermagem	02/09/25		Composição de quadro de pessoal previsto no plano de trabalho
00930	Kamila Pereira de Almeida Coelho	Recepcionista	11/04/22		Composição de quadro de pessoal previsto no plano de trabalho
01032	Karin Marcelo Fabe	Técnico (a) de Enfermagem	04/05/22		Composição de quadro de pessoal previsto no plano de trabalho
02137	Karina de Carvalho Reis	Tec. de Farmácia	18/09/24		Composição de quadro de pessoal previsto no plano de trabalho
02065	Karina Kaori Murayama	Recepcionista	21/05/24	17/04/25	Revisão do quadro de pessoal.
01866	Karla Cristina Leite Serafim	Auxiliar de Cozinha	03/09/23		Composição de quadro de pessoal previsto no plano de trabalho
01071	Karla de Oliveira Cornelio	Nutricionista	01/06/22	22/10/2025	Revisão do quadro de pessoal.
00825	Karolaine Aparecida Silva	Assistente Administrativo 2	03/02/22		Composição de quadro de pessoal previsto no plano de trabalho
00883	Kassia de Sibia Santos	Enfermeiro (a)	01/03/22		Composição de quadro de pessoal previsto no plano de trabalho
02256	Kathleen Vitoria Gomes De Souza	Enfermeiro(a)	15/04/25		Composição de quadro de pessoal previsto no plano de trabalho
01874	Katia Miranda da Silva	Técnico (a) de Enfermagem	19/09/23	19/09/23	Revisão do quadro de pessoal.
02257	Katleen De Almeida Mendes	Recepcionista	15/04/25		Composição de quadro de pessoal previsto no plano de trabalho
01773	Kay Francis Rodrigies da Cruz Carvalho	Enfermeiro (a)	12/06/23		Composição de quadro de pessoal previsto no plano de trabalho
02286	Kemilli Miguel Silva	Recepcionista	03/06/25		Composição de quadro de pessoal previsto no plano de trabalho

02151	Laerte Aparecido Pereira Dos Santos	Enfermeiro (a) Obstetrico	24/09/24	02/04/25	Revisão do quadro de pessoal.
01774	Laila Cristina Businelli Oliveira	Técnico de Farmácia	19/06/23	17/06/24	Revisão do quadro de pessoal.
00876	Larissa Bouças Cavalcante	Nutricionista	01/03/22		Composição de quadro de pessoal previsto no plano de trabalho
01043	Larissa de Souza Silva	Psicologa	09/05/22	02/06/25	Revisão do quadro de pessoal.
00917	Laura Nadja Arantes Carvalho - 30/03/2022	Técnico (a) de Enfermagem	01/04/22	06/06/25	Revisão do quadro de pessoal.
01875	Lélia Monteiro Ferreira	Técnico (a) de Enfermagem	15/09/23	15/09/23	Revisão do quadro de pessoal.
00855	Leticia de Souza Holanda	Enfermeiro (a)	16/02/22	28/03/24	Revisão do quadro de pessoal.
01067	Ligia Aparecida Della Noce	Auxiliar de Farmácia	13/06/22		Composição de quadro de pessoal previsto no plano de trabalho
01840	Lilia Marcia de Araujo	Enfermeiro (a)	07/08/23	04/11/23	Revisão do quadro de pessoal.
00834	Lilian Moreira de Jesus	Técnico (a) de Enfermagem	16/02/22		Composição de quadro de pessoal previsto no plano de trabalho
00860	Lina Carolina Silva Gouveia	Enfermeiro (a)	17/02/22		Composição de quadro de pessoal previsto no plano de trabalho
01953	Livia Silva Bertonzin	Secretário (a) de Ala	02/01/24		Composição de quadro de pessoal previsto no plano de trabalho
02290	Lorena Torres Pinheiro Pereira	Recepcionista	04/06/25		Composição de quadro de pessoal previsto no plano de trabalho
00850	Lourdes da Silva Oliveira	Recepcionista	17/02/22		Composição de quadro de pessoal previsto no plano de trabalho
01155	Luana Lins de Oliveira	Enfermeiro (a)	01/08/22	06/02/24	Revisão do quadro de pessoal.
01174	Lucas Budziak	Técnico (a) de Enfermagem	01/09/22	02/06/25	Revisão do quadro de pessoal.
00829	Lucas Ripoli Rocca	Tecnico (a) em Tomografia	09/02/22		Composição de quadro de pessoal previsto no plano de trabalho
02259	Lucelia Pereira Da Costa	Enfermeiro (a) Obstetrico	16/04/25		Composição de quadro de pessoal previsto no plano de trabalho
02273	Luciana Cristina Da Silva	Tecnico de Enfermagem	08/05/25	05/08/25	Revisão do quadro de pessoal.
02301	Marcela Aparecida Rodrigues Cordeiro	Técnico (a) de Enfermagem	10/06/25	06/10/2025	Revisão do quadro de pessoal.
00827	Marcella de Oliveira Holanda	Auxiliar Administrativo	15/02/22	11/03/24	Revisão do quadro de pessoal.
01480	Marcia Aparecida Pereira de Jesus	Recepcionista	02/12/22		Composição de quadro de pessoal previsto no plano de trabalho
00849	Marcia Simoes Vidal de Oliveira	Recepcionista	17/02/22		Composição de quadro de pessoal previsto no plano de trabalho
02236	Marco Antonio Prates	Tec. de Farmácia	19/03/25		Composição de quadro de pessoal previsto no plano de trabalho
02339	Margarete Barreto Takahashi	Enfermeiro (a) Obstetrico	02/09/25	16/10/2025	Revisão do quadro de pessoal.
00885	Maria Alice Garcia de Lima	Enfermeiro (a)	01/03/22		Composição de quadro de pessoal previsto no plano de trabalho
02147	Maria Da Conceicao Dos Santos Leite	Auxiliar de Cozinha	23/09/24	04/08/25	Revisão do quadro de pessoal.
01171	Maria de Jesus Santos	Técnico (a) de Enfermagem	01/09/22	01/09/22	Revisão do quadro de pessoal.
01146	Maria de Lourdes dos Santos Querobino	Auxiliar Farmácia	12/07/22	12/07/22	Revisão do quadro de pessoal.
02173	Maria Inez Rodrigues Vieira	Tecnico de Enfermagem	19/11/24		Composição de quadro de pessoal previsto no plano de trabalho
00899	Maria Janete Martins Teixeira	Enfermeiro (a)	01/03/22		Composição de quadro de pessoal previsto no plano de trabalho
02036	Maria Roseli da Silva	Enfermeiro (a)	06/04/24		Composição de quadro de pessoal previsto no plano de trabalho
00832	Maria Vanusia de Souza	Técnico (a) de Enfermagem	16/02/22		Composição de quadro de pessoal previsto no plano de trabalho
02342	Marileide Pereira da Silva	Recepcionista	18/09/25		Composição de quadro de pessoal previsto no plano de trabalho
00947	Mariuza Prado dos Santos	Recepcionista	13/04/22		Composição de quadro de pessoal previsto no plano de trabalho
00854	Marta Regina da Silva Passos	Enfermeiro (a)	16/02/22		Composição de quadro de pessoal previsto no plano de trabalho
02300	Matheus Spaca Marques	Técnico (a) de Enfermagem	10/06/25	11/08/25	Revisão do quadro de pessoal.
01412	Mayara da Silva Souza	Tecnica de Enfermagem	04/10/22		Composição de quadro de pessoal previsto no plano de trabalho
01070	Mayara Moretti da Silva	Técnico (a) de Enfermagem	01/06/22		Composição de quadro de pessoal previsto no plano de trabalho
02079	Michelle Barbosa da Silva Vale	Recepcionista	11/06/24		Composição de quadro de pessoal previsto no plano de trabalho
02330	Miguel Michael Sandes Dias	Técnico (a) de Enfermagem	12/08/25		Composição de quadro de pessoal previsto no plano de trabalho
00839	Millena Lira Araujo	Técnico (a) de Enfermagem	16/02/22		Composição de quadro de pessoal previsto no plano de trabalho
01878	Mirella Malaguetti	Secretário (a) de Ala	04/09/23	11/12/23	Revisão do quadro de pessoal.
01821	Mirella Vieira da Silva	Técnica de Farmácia	15/07/23		Composição de quadro de pessoal previsto no plano de trabalho
02280	Monique Dorea de Paula	Técnico (a) de Enfermagem	15/05/25		Composição de quadro de pessoal previsto no plano de trabalho
02335	Nanci Rodrigues Viana	Enfermeiro (a) Obstetrico	02/09/25		Composição de quadro de pessoal previsto no plano de trabalho
02302	Natalia Caetano Simoes	Técnico (a) de Enfermagem	11/06/25		Composição de quadro de pessoal previsto no plano de trabalho
02193	Nataly Cristina Dos Santos	Tecnico de Enfermagem	22/01/25		Composição de quadro de pessoal previsto no plano de trabalho
08859	Nathaly Bruna Costa Matos Barros	Enfermeiro (a)	15/02/22		Composição de quadro de pessoal previsto no plano de trabalho
02087	Nayara Cristina Ribas	Secretário (a) de Ala	12/06/24		Composição de quadro de pessoal previsto no plano de trabalho
02365	Nayara Schneider Damazio	Técnico (a) de Enfermagem	15/01/25		Composição de quadro de pessoal previsto no plano de trabalho
01877	Nilda Maria da Silva Santos	Cozinheira	05/09/23		Composição de quadro de pessoal previsto no plano de trabalho
00929	Pamela Souza Dantas	Farmacêutico (a)	08/04/22		Composição de quadro de pessoal previsto no plano de trabalho
01775	Patricia da Silva Fideles	Auxiliar de Limpeza	01/06/23	01/06/23	Revisão do quadro de pessoal.
02336	Patricia de Sousa Tagliari	Técnico (a) de Enfermagem	02/09/25		Composição de quadro de pessoal previsto no plano de trabalho
02140	Patricia Rangel Botelho	Tecnico de Enfermagem	19/09/24		Composição de quadro de pessoal previsto no plano de trabalho
02359	Paula Theodoro da Silva	Técnico (a) de Enfermagem	08/10/25		Composição de quadro de pessoal previsto no plano de trabalho
02296	Pedro Henrique de Souza	Técnico (a) de Enfermagem	09/06/25		Composição de quadro de pessoal previsto no plano de trabalho
00847	Priscila Joyce Ferraz	Recepcionista	17/02/22		Composição de quadro de pessoal previsto no plano de trabalho
02356	Rafael Alexandre dos Santos	Técnico (a) de Enfermagem	01/1025		Composição de quadro de pessoal previsto no plano de trabalho
02128	Raissa Gabrielle Silva Da Fonseca	Tecnico de Enfermagem	01/09/24		Composição de quadro de pessoal previsto no plano de trabalho
01970	Raquel Fernanda Tauhyl Cordeiro	Assistente Social	24/01/24		Composição de quadro de pessoal previsto no plano de trabalho

00667	Raquel Gentil Cardoso	Técnico (a) de Enfermagem	22/01/22		Composição de quadro de pessoal previsto no plano de trabalho
01606	Rayssa dos Santos Silva	Recepcionista	23/02/23	02/06/25	Revisão do quadro de pessoal.
01890	Renata Rodrigues	Tecnico de Enfermagem	05/10/23		Composição de quadro de pessoal previsto no plano de trabalho
02172	Rita De Cacia Almeida Felix	Tecnico de Enfermagem	18/11/24	06/02/25	Revisão do quadro de pessoal.
02294	Rita de Cacia Ameida Felix	Técnico (a) de Enfermagem	06/06/25		Composição de quadro de pessoal previsto no plano de trabalho
02174	Rosangela Aparecida Da Silva Russo	Enfermeiro(a)	19/11/24		Composição de quadro de pessoal previsto no plano de trabalho
05476	Rosangela de Oliveira Santos	Enfermeiro (a)	15/02/22	15/11/23	Revisão do quadro de pessoal.
01822	Roseli Terezinha Faria Franco	Enfermeiro (a)	17/07/23	17/07/23	Revisão do quadro de pessoal.
01883	Rosely Francisco Araujo	Auxiliar de Cozina	02/10/23		Composição de quadro de pessoal previsto no plano de trabalho
02191	Rosimeire Maria Da Silva	Tec. de Farmácia	14/01/25		Composição de quadro de pessoal previsto no plano de trabalho
01061	Rozilda Pereira Terxeira	Enfermeira Obstetra	01/06/22	01/06/22	Revisão do quadro de pessoal.
01876	Rute Lins de Carvalho Laurentino	Recepcionista	15/09/23		Composição de quadro de pessoal previsto no plano de trabalho
00848	Rute Trajano Moreira da Silva	Recepcionista	17/02/22		Composição de quadro de pessoal previsto no plano de trabalho
01846	Sandra dos Santos Silva	Recepcionista	13/08/23	09/12/25	Composição de quadro de pessoal previsto no plano de trabalho
02275	Sara Souza De Oliveira	Secretário (a) de Ala	12/05/25		Composição de quadro de pessoal previsto no plano de trabalho
01987	Sarah Arruda de Oliveira	Enfermeiro (a)	12/02/24		Composição de quadro de pessoal previsto no plano de trabalho
01468	Silmara Clementino de Moura	Tecnico de Mamográfia	03/11/22		Composição de quadro de pessoal previsto no plano de trabalho
01029	Simone Rosa de Oliveira	Técnico (a) de Enfermagem	04/03/22	02/06/25	Revisão do quadro de pessoal.
02211	Solange Neves De Sousa	Tecnico de Enfermagem	17/02/25		Composição de quadro de pessoal previsto no plano de trabalho
02307	Solemar Vitorino da Silva	Psicologa	12/06/25		Composição de quadro de pessoal previsto no plano de trabalho
01028	Stella Maria Mazzeo Lopes Reis	Técnico (a) de Enfermagem	01/11/23		Composição de quadro de pessoal previsto no plano de trabalho
00938	Stella Rocha dos Santos Oliveira	Auxiliar Administrativo	08/04/22		Composição de quadro de pessoal previsto no plano de trabalho
02141	Stephanie Tayna Veloso Lopes	Enfermeiro(a)	18/09/24	08/04/25	Revisão do quadro de pessoal.
00846	Talita Galindo da Silva	Recepcionista	18/02/22		Composição de quadro de pessoal previsto no plano de trabalho
02153	Tatiana Dias Dos Santos	Enfermeiro (a) Neonatal	02/10/24		Composição de quadro de pessoal previsto no plano de trabalho
01634	Tatiane Cristina de Araujo Marques	Auxiliar de Cozinha	03/03/23	06/02/24	Revisão do quadro de pessoal.
01986	Thaina Sava Alves da Silva	Enfermeiro (a)	01/02/24	01/02/24	Revisão do quadro de pessoal.
00584	Thais da Costa Souza	Técnico (a) de Enfermagem	22/01/22	11/03/24	Revisão do quadro de pessoal.
02178	Thalita Santos Sousa Barros	Tecnico de Enfermagem	01/12/24	01/12/24	Revisão do quadro de pessoal.
02283	Vaglana Morais Santos	Enfermeiro (a)	19/05/25		Composição de quadro de pessoal previsto no plano de trabalho
02152	Valdenice Cirilo De Jesus	Auxiliar de Cozinha	24/09/24		Composição de quadro de pessoal previsto no plano de trabalho
01978	Valdilene Lins de Carvalho	Auxiliar de Cozinha	08/02/24		Composição de quadro de pessoal previsto no plano de trabalho
02281	Valeria Pinto de Moraes	Técnico (a) de Enfermagem	16/05/25		Composição de quadro de pessoal previsto no plano de trabalho
01051	Valeria Ramalho dos Santos	Secretário (a) de Ala	24/05/22	05/06/24	Revisão do quadro de pessoal.
01063	Valkiria Soares de Souza	Técnico (a) de Enfermagem	02/06/22		Composição de quadro de pessoal previsto no plano de trabalho
01748	Vanessa Fatima Brasileiro Bezerra	Técnico de Farmácia	16/05/23		Composição de quadro de pessoal previsto no plano de trabalho
02101	Vilma Beatriz Mazzeo Lopez	Recepcionista	25/07/24	10/01/25	Revisão do quadro de pessoal.
02321	Vilma Cordeiro de Oliveira	Recepcionista	04/08/25		Composição de quadro de pessoal previsto no plano de trabalho
01030	Vilma Santos de Oliveira - Inicio: 28/04/2022	Recepcionista	01/05/22		Composição de quadro de pessoal previsto no plano de trabalho
01820	Vivian Regina de Souza	Enfermeiro (a)	15/07/23	14/03/24	Revisão do quadro de pessoal.
00928	Willian César Silva Alves - Inicio: 30/03/2022	Técnico (a) de Enfermagem	01/04/22		Composição de quadro de pessoal previsto no plano de trabalho
01034	Willians Maciel	Enfermeiro (a)	04/05/22		Composição de quadro de pessoal previsto no plano de trabalho
02386	Fabiane Moitinho dos Santos	Secretário (a) de Ala	01/12/25		Composição de quadro de pessoal previsto no plano de trabalho
02392	Crislane de Costa Silva	Recepcionista	04/12/25		Composição de quadro de pessoal previsto no plano de trabalho
02393	Leticia Catelli da Silva	Tecnico de Enfermagem	04/12/25		Composição de quadro de pessoal previsto no plano de trabalho
02396	Thuany Gama Neumann	Enfermeiro (a) Obstétrico	09/12/25		Composição de quadro de pessoal previsto no plano de trabalho
02389	Marcela Marcelina da Silva	Tec. de Farmácia	01/12/25		Composição de quadro de pessoal previsto no plano de trabalho

BIOGESP - Asssociação de Gestão e Execução de Serviços Públicos e Sociais - CNPJ: 26.702.577/0001-39						
CONTRATO DE GESTÃO Nº 001/2022 | PROCESSO Nº 6165/2021 Tabela de Cargos, Salários e Benefícios dos empregados.						
Cargo	**Salário**	**Benefício (Vale Alimentação)**	**Insalubridade**	**Benefício (Vale Transporte)**	**Benefício (Auxílio Creche)**	**Justificativa**
Assistente Administrativo I	R$ 2.500,00	R$ 200,00	20% - R$303,60	Sim	R$ 306,38	De acordo com a Consolidação das Leis do Trabalho (CLT), o período máximo de concessão do auxílio creche é até 05 anos, 29 dias e 12 meses.
Auxiliar Administrativo	R$ 1.800,00	R$ 200,00	20% - R$303,60	Sim	R$ 306,38	De acordo com a Consolidação das Leis do Trabalho (CLT), o período máximo de concessão do auxílio creche é até 05 anos, 29 dias e 12 meses.
Auxiliar Administrativo - Faturamento	R$ 1.800,00	R$ 200,00	20% - R$303,60	Sim	R$ 306,38	De acordo com a Consolidação das Leis do Trabalho (CLT), o período máximo de concessão do auxílio creche é até 05 anos, 29 dias e 12 meses.
Auxiliar de Cozinha	R$ 1.550,00	R$ 200,00	20% - R$303,60	Sim	R$ 306,38	De acordo com a Consolidação das Leis do Trabalho (CLT), o período máximo de concessão do auxílio creche é até 05 anos, 29 dias e 12 meses.
Auxiliar de Cozinha	R$ 1.550,00	R$ 200,00	20% - R$303,60	Sim	R$ 306,38	De acordo com a Consolidação das Leis do Trabalho (CLT), o período máximo de concessão do auxílio creche é até 05 anos, 29 dias e 12 meses.
Auxiliar de Cozinha - Folguista	R$ 1.550,00	R$ 200,00	20% - R$303,60	Sim	R$ 306,38	De acordo com a Consolidação das Leis do Trabalho (CLT), o período máximo de concessão do auxílio creche é até 05 anos, 29 dias e 12 meses.
Auxiliar de Limpeza	R$ 1.481,56	R$ 200,00	20% - R$303,60	Sim	R$ 306,38	De acordo com a Consolidação das Leis do Trabalho (CLT), o período máximo de concessão do auxílio creche é até 05 anos, 29 dias e 12 meses.
Cozinheira	R$ 2.300,00	R$ 200,00	20% - R$303,60	Sim	R$ 306,38	De acordo com a Consolidação das Leis do Trabalho (CLT), o período máximo de concessão do auxílio creche é até 05 anos, 29 dias e 12 meses.
Enfermeiro (a)	R$ 3.900,00	R$ 200,00	20% - R$303,60	Sim	R$ 306,38	De acordo com a Consolidação das Leis do Trabalho (CLT), o período máximo de concessão do auxílio creche é até 05 anos, 29 dias e 12 meses.
Enfermeiro (a) Neonatal	R$ 6.200,00	R$ 200,00	20% - R$303,60	Sim	R$ 306,38	De acordo com a Consolidação das Leis do Trabalho (CLT), o período máximo de concessão do auxílio creche é até 05 anos, 29 dias e 12 meses.
Enfermeiro (a) Obstetra	R$ 6.200,00	R$ 200,00	20% - R$303,60	Sim	R$ 306,38	De acordo com a Consolidação das Leis do Trabalho (CLT), o período máximo de concessão do auxílio creche é até 05 anos, 29 dias e 12 meses.

Farmaceutico (a)	R$ 3.900,00	R$ 200,00	20% - R$303,60	Sim	R$ 306,38	De acordo com a Consolidação das Leis do Trabalho (CLT), o período máximo de concessão do auxílio creche é até 05 anos, 29 dias e 12 meses.
Farmaceutico RT	R$ 3.900,00	R$ 200,00	20% - R$303,60	Sim	R$ 306,38	De acordo com a Consolidação das Leis do Trabalho (CLT), o período máximo de concessão do auxílio creche é até 05 anos, 29 dias e 12 meses.
Fonoaudiologo (a)	R$ 3.200,00	R$ 200,00	20% - R$303,60	Sim	R$ 306,38	De acordo com a Consolidação das Leis do Trabalho (CLT), o período máximo de concessão do auxílio creche é até 05 anos, 29 dias e 12 meses.
Nutricionista	R$ 3.462,00	R$ 200,00	20% - R$303,60	Sim	R$ 306,38	De acordo com a Consolidação das Leis do Trabalho (CLT), o período máximo de concessão do auxílio creche é até 05 anos, 29 dias e 12 meses.
Recepcionista	R$ 1.550,00	R$ 200,00	20% - R$303,60	Sim	R$ 306,38	De acordo com a Consolidação das Leis do Trabalho (CLT), o período máximo de concessão do auxílio creche é até 05 anos, 29 dias e 12 meses.
Recepcionista diárista	R$ 1.550,00	R$ 200,00	20% - R$303,60	Sim	R$ 306,38	De acordo com a Consolidação das Leis do Trabalho (CLT), o período máximo de concessão do auxílio creche é até 05 anos, 29 dias e 12 meses.
Secretaria de Ala	R$ 1.600,00	R$ 200,00	20% - R$303,60	Sim	R$ 306,38	De acordo com a Consolidação das Leis do Trabalho (CLT), o período máximo de concessão do auxílio creche é até 05 anos, 29 dias e 12 meses.
Técnico (a) de Enfermagem	R$ 2.300,00	R$ 200,00	20% - R$303,60	Sim	R$ 306,38	De acordo com a Consolidação das Leis do Trabalho (CLT), o período máximo de concessão do auxílio creche é até 05 anos, 29 dias e 12 meses.
Técnico (a) de Fármacia	R$ 2.300,00	R$ 200,00	20% - R$303,60	Sim	R$ 306,38	De acordo com a Consolidação das Leis do Trabalho (CLT), o período máximo de concessão do auxílio creche é até 05 anos, 29 dias e 12 meses.
Técnico (a) de Radiologia	R$ 2.300,00	R$ 200,00	80% - R$1.214,40	Sim	R$ 306,38	De acordo com a Consolidação das Leis do Trabalho (CLT), o período máximo de concessão do auxílio creche é até 05 anos, 29 dias e 12 meses.
Técnico (a) de Radiologia RT	R$ 3.000,00	R$ 200,00	80% - R$1.214,40	Sim	R$ 306,38	De acordo com a Consolidação das Leis do Trabalho (CLT), o período máximo de concessão do auxílio creche é até 05 anos, 29 dias e 12 meses.
Técnico (a) de Tomografia	R$ 2.300,00	R$ 200,00	80% - R$1.214,40	Sim	R$ 306,38	De acordo com a Consolidação das Leis do Trabalho (CLT), o período máximo de concessão do auxílio creche é até 05 anos, 29 dias e 12 meses.
Técnico(a) de Farmácia / Folguista	R$ 2.300,00	R$ 200,00	80% - R$1.214,40	Sim	R$ 306,38	De acordo com a Consolidação das Leis do Trabalho (CLT), o período máximo de concessão do auxílio creche é até 05 anos, 29 dias e 12 meses.

Benefício conforme previsão na Convenção Coletiva de Trabalho.

Fica assegurado aos empregados lotados no período da noite, adicional noturno equivalente a 40% (quarenta por cento) a incidir sobre o valor da hora diurna, para o trabalho realizado das 22:00h de um dia até 5:00h do dia seguinte.

BIOGESP - Asssociação de Gestão e Execução de Serviços Públicos e Sociais - CNPJ: 26.702.577/0001-39			
CONTRATO DE GESTÃO Nº 001/2022 | PROCESSO Nº 6165/2021			
Quadro de Vagas.			
HOSPITAL MATERNIDADE SÃO LUCAS			
Cargo	**Nº Previsto**	**Nº Realizado**	**Justificativa**
RECEPCIONISTA DIURNO	**8**	7	
RECEPCIONISTA NOTURNO	**4**	4	
RECEPCIONISTA DIÁRISTA	**1**	1	
ASSISTENTE_ADMINISTRATIVO_I	**1**	1	
ASSISTENTE_ADMINISTRATIVO II	**0**	2	
COZINHEIRO_(A)	**2**	2	
AUXILIAR DE COZINHA_DIURNO	**2**	2	
AUXILIAR DE COZINHA_NOTURNO	**2**	2	
AUXILIAR DE COZINHA_FOLGUISTA DIURNO	**1**	1	
AUXILIAR DE COZINHA_FOLGUISTA NOTURNO	**0**	1	
AUXILIAR ADMINISTRATIVO	**2**	1	
AUXILIAR ADMINISTRATIVO_FATURAMENTO	**1**	1	
SECRETÁRIA DE ALA	**3**	2	
ENFERMEIRO DIURNO	**9**	10	
ENFERMEIRO NOTURNO	**5**	5	
TECNICOS ENFERMAGEM DIURNO	**16**	16	
TECNICOS ENFERMAGEM NOTURNO	**13**	14	
TÉCNICOS DE FÁRMACIA DIURNO	**2**	2	
TÉCNICO DE FARMÁCIA FOLGUISTA_DIURNO	**1**	1	
TÉCNICO DE FARMÁCIA FOLGUISTA_NOTURNO	**1**	1	
TÉCNICO DE FÁRMACIA NOTURNO	**2**	2	
ENFERMEIRA OBSTETRIZ DIURNO	**2**	2	
ENFERMEIRA OBSTETRIZ NOTURNO	**2**	2	
ENFERMEIRA NEO NOTURNO	**2**	2	
ENFERMEIRA NEO DIURNO	**2**	2	
FARMACEUTICO RT	**1**	0	
FARMACEUTICO DIURNO	**2**	2	
FARMACEUTICO NOTURNO	**0**	0	
NUTRICIONISTA	**2**	2	
FONOAUDIOLOGO	**1**	1	
TÉCNICOS EM TOMOGRAFIA DIURNO	**2**	2	
TÉCNICOS EM RADIOLOGIA RT	**1**	1	
TÉCNICOS EM RADIOLOGIA DIURNO	**1**	1	
TOTAL GLOBAL	**94**	**95**	
CENTRO DE ESPECIALIDADES			
RECEPCIONISTA	**3**	2	
TECNICOS ENFERMAGEM DIURNO	**1**	0	
ASSISTENTE ADMINISTRATIVO1	**1**	0	
AUXILIAR ADMINISTRATIVO	**5**	1	
TOTAL GLOBAL	**10**	3	
CAISM			
RECEPCIONISTA	**2**	2	
TECNICOS ENFERMAGEM DIURNO	**1**	1	
ASSISTENTE ADMINISTRATIVO	**1**	0	
ASSISTENTE SOCIAL	**1**	1	
PSICÓLOGO	**1**	1	
TECNICO DE MAMOGRAFIA	**2**	2	
TOTAL GLOBAL	**8**	7	

BIOGESP - Asssociação de Gestão e Execução de Serviços Públicos e Sociais - CNPJ: 26.702.577/0001-39			
CONTRATO DE GESTÃO Nº 001/2022 | PROCESSO Nº 6165/2021			
Quadro de Vagas.			
Cargo	**Nº Previsto**	**Nº Realizado**	**Justificativa**
UNIDADES BASICAS DE SAÚDE			
ENFERMEIRO DIURNO	**10**	9	
FARMACEUTICO	**1**	1	
TÉCNICO DE FARMÁCIA	**3**	3	
NUTRICIONISTA	**1**	0	
RECEPÇÃO	**4**	4	
TECNICOS ENFERMAGEM DIURNO	**10**	7	
AUXILIAR ADMINISTRATIVO	**1**	1	
TOTAL GLOBAL	**30**	25	

Afastamento do Trabalho

Cód. Nome Empresa
05476 BIOGESP - ASS GESTÃO EXEC SERVS PUB SC
Endereço
Rua Cardeal Arcoverde, 1641 sl 93/94
Bairro: Pinheiros **CEP:** 05407-002
CNPJ: 26.702.577/0001-39

Cidade São Paulo **Estado** SP
Telefone (11)3030-1833 **Fax**
E-mail administracao@biogesp.com.br

Período: 01/12/2025 até: 31/12/2025

01147 BEATRIZ SILVERIO DA SILVA

Início	FGTS	Término	FGTS	RAIS	Término Estabilidade	Razão
07/05/2025	P1			40		2-Doença

Motivo
3 - Acidente/Doença não relacionada ao trabalho

Mesmo Motivo	Tipo Acidente Trânsito	CNPJ do órgão/entidade para o qual o trabalhador foi cedido/requisitado	Ônus da cessão/requisição
N - Não			

CNPJ do Sindicato **Ônus Remuneração**

Origem Retificação **Tipo Processo** **N° Processo** ☐ **Lei n° 13.982 de 02 de Abril/2020**

☐ **Desconsiderar Avo(s) 13º** ☐ **Prorrogar Período Aquisitivo** ☐ **Suspender Contrato de Experiência**

CNPJ do Órgão **Servidor optou pela remuneração do cargo efetivo?**

02314 DENIS DOMINGUES OLIVEIRA

Início	FGTS	Término	FGTS	RAIS	Término Estabilidade	Razão
22/11/2025	P1			40		2-Doença

Motivo
3 - Acidente/Doença não relacionada ao trabalho

Mesmo Motivo	Tipo Acidente Trânsito	CNPJ do órgão/entidade para o qual o trabalhador foi cedido/requisitado	Ônus da cessão/requisição
N - Não			

CNPJ do Sindicato **Ônus Remuneração**

Origem Retificação **Tipo Processo** **N° Processo** ☐ **Lei n° 13.982 de 02 de Abril/2020**

☐ **Desconsiderar Avo(s) 13º** ☐ **Prorrogar Período Aquisitivo** ☐ **Suspender Contrato de Experiência**

CNPJ do Órgão **Servidor optou pela remuneração do cargo efetivo?**

01939 JULIANA DE OLIVEIRA FIGUEIREDO BRANDAO

Início	FGTS	Término	FGTS	RAIS	Término Estabilidade	Razão
09/08/2025	Q1	06/12/2025	Z1	50		6-Licença Maternidade

Motivo
17 - Licença maternidade

Mesmo Motivo	Tipo Acidente Trânsito	CNPJ do órgão/entidade para o qual o trabalhador foi cedido/requisitado	Ônus da cessão/requisição

CNPJ do Sindicato **Ônus Remuneração**

Origem Retificação **Tipo Processo** **N° Processo** ☐ **Lei n° 13.982 de 02 de Abril/2020**

☐ **Desconsiderar Avo(s) 13º** ☐ **Prorrogar Período Aquisitivo** ☐ **Suspender Contrato de Experiência**

CNPJ do Órgão **Servidor optou pela remuneração do cargo efetivo?**

Afastamento do Trabalho

Cód. Nome Empresa
05476 BIOGESP - ASS GESTÃO EXEC SERVS PUB SC
Endereço
Rua Cardeal Arcoverde, 1641 sl 93/94
Bairro: Pinheiros **CEP:** 05407-002
CNPJ: 26.702.577/0001-39

Cidade São Paulo **Estado** SP
Telefone (11)3030-1833 **Fax**
E-mail administracao@biogesp.com.br

Período: 01/12/2025 até: 31/12/2025

Início	FGTS	Término	FGTS	RAIS	Término Estabilidade	Razão
07/12/2025	Q1	23/12/2025	Z1	50		6-Licença Maternidade

Motivo
35 - Licença Maternidade - Antecipação e/ou prorrogação mediante atestado médico.

Mesmo Motivo | **Tipo Acidente Trânsito** | **CNPJ do órgão/entidade para o qual o trabalhador foi cedido/requisitado** | **Ônus da cessão/requisição**

CNPJ do Sindicato | **Ônus Remuneração**

Origem Retificação | **Tipo Processo** | **N° Processo**

☐ **Lei n° 13.982 de 02 de Abril/2020**

☐ **Desconsiderar Avo(s) 13º** ☐ **Prorrogar Período Aquisitivo** ☐ **Suspender Contrato de Experiência**

CNPJ do Órgão | **Servidor optou pela remuneração do cargo efetivo?**

02152 VALDENICE CIRILO DE JESUS

Início	FGTS	Término	FGTS	RAIS	Término Estabilidade	Razão
03/04/2025	P1			40		2-Doença

Motivo
3 - Acidente/Doença não relacionada ao trabalho

Mesmo Motivo | **Tipo Acidente Trânsito** | **CNPJ do órgão/entidade para o qual o trabalhador foi cedido/requisitado** | **Ônus da cessão/requisição**
N - Não

CNPJ do Sindicato | **Ônus Remuneração**

Origem Retificação | **Tipo Processo** | **N° Processo**

☐ **Lei n° 13.982 de 02 de Abril/2020**

☐ **Desconsiderar Avo(s) 13º** ☐ **Prorrogar Período Aquisitivo** ☐ **Suspender Contrato de Experiência**

CNPJ do Órgão | **Servidor optou pela remuneração do cargo efetivo?**

01986 VALDILENE LINS DE CARVALHO

Início	FGTS	Término	FGTS	RAIS	Término Estabilidade	Razão
03/07/2025	P1			40		2-Doença

Motivo
3 - Acidente/Doença não relacionada ao trabalho

Mesmo Motivo | **Tipo Acidente Trânsito** | **CNPJ do órgão/entidade para o qual o trabalhador foi cedido/requisitado** | **Ônus da cessão/requisição**
N - Não

CNPJ do Sindicato | **Ônus Remuneração**

Origem Retificação | **Tipo Processo** | **N° Processo**

☐ **Lei n° 13.982 de 02 de Abril/2020**

☐ **Desconsiderar Avo(s) 13º** ☐ **Prorrogar Período Aquisitivo** ☐ **Suspender Contrato de Experiência**

CNPJ do Órgão | **Servidor optou pela remuneração do cargo efetivo?**

Funcionários Admitidos

Cod. Nome Empresa
05476 BIOGESP - ASS GESTÃO EXEC SERVS PUB SOCI
Endereço
Rua Cardeal Arcoverde, 1641 sl 93/94
Bairro: Pinheiros **CEP:** 05407-002
CNPJ: 26.702.577/0001-39

Cidade São Paulo **Estado** SP
Telefone (11)3030-1833 **Fax**
E-Mail administracao@biogesp.com.br

Período de: 01/12/2025 **até** 31/12/2025

00007 RIBEIRÃO PIRES

Código	Nome	Admissão	Sal.Contratual	CTPS N°/Série	PIS	RAIS	CAGED
02386	FABIANE MOITINHO DOS SANTOS SOUZA	01/12/2025	1.600,00	4972914 04591	17034000768	02	20

Cargo	G. I.	Cód. CBO	Qtde Horas	Vinculo	Cart. Identidade	CPF	Data Nasc.
Secretário (a) de Ala	07	4241-25	40:00	10	53303310X	497.291.445-91	09/05/1972

Matrícula 0547602386

Código	Nome	Admissão	Sal.Contratual	CTPS N°/Série	PIS	RAIS	CAGED
02392	CRISLANE DA COSTA SILVA	04/12/2025	1.550,00	3562921 03814	20411690560	02	20

Cargo	G. I.	Cód. CBO	Qtde Horas	Vinculo	Cart. Identidade	CPF	Data Nasc.
Recepcionista	07	4221-05	40:00	10	44562582X	356.292.138-14	01/07/1988

Matrícula 0547602392

Código	Nome	Admissão	Sal.Contratual	CTPS N°/Série	PIS	RAIS	CAGED
02393	LETICIA CATELLI DA SILVA	04/12/2025	2.300,00	5010712 03851	12589223961	02	20

Cargo	G. I.	Cód. CBO	Qtde Horas	Vinculo	Cart. Identidade	CPF	Data Nasc.
Tecnico de Enfermagem	09	3222-05	40:00	10	602769681	501.071.238-51	13/12/2004

Matrícula 0547602393

Código	Nome	Admissão	Sal.Contratual	CTPS N°/Série	PIS	RAIS	CAGED
02396	THUANY GAMA NEUMANN	09/12/2025	6.200,00	4200745 06826	16743534162	02	20

Cargo	G. I.	Cód. CBO	Qtde Horas	Vinculo	Cart. Identidade	CPF	Data Nasc.
Enfermeiro (a) Obstetrico	09	2235-45	36:00	10	488383985	420.074.568-26	13/03/1993

Matrícula 0547602396

Código	Nome	Admissão	Sal.Contratual	CTPS N°/Série	PIS	RAIS	CAGED
02389	MARCELA MARCELINA DA SILVA	01/12/2025	2.300,00	4031258 04881		02	20

Cargo	G. I.	Cód. CBO	Qtde Horas	Vinculo	Cart. Identidade	CPF	Data Nasc.
Tec. de Farmácia	09	3251-15	40:00	10	477299271	403.125.848-81	15/07/1991

Matrícula 0547602389

Total de Funcionários no Setor **0005**

Funcionários Inativos

Cod. **Nome Empresa**
05476 BIOGESP - ASS GESTÃO EXEC SERVS PUB SOCI
Endereço
Rua Cardeal Arcoverde, 1641 sl 93/94
Bairro: Pinheiros **CEP:** 05407-002
CNPJ: 26.702.577/0001-39

Cidade São Paulo **Estado** SP
Telefone (11)3030-1833 **Fax**
E-Mail administracao@biogesp.com.br

Período de: 01/12/2025 **até** 31/12/2025

00027 UPA RIBEIRÃO - STA LUZIA

Código	Nome	Admissão	Demissão	CTPS N°	Série	G. I.	Cód. CBO	Vinculo
02390	ANDERSON DOS SANTOS SOUZA	01/12/2025	05/12/2025	2260081	01850	07	7823-20	10

Cargo	Dt. Av. Prévio	Tipo Av. Prévio	Dt. Pgto Rec.	RAIS	FGTS	CAGED	Cód. Saque FGTS
Motorista de Ambulancia	05/12/2025	3-Dispensado	12/12/2025	21	J	40	

Qtde Horas	Data Nasc.	PIS Nº	CPF	Matrícula
36:00	26/06/1984	13177311772	226.008.118-50	0547602390

Código	Nome	Admissão	Demissão	CTPS N°	Série	G. I.	Cód. CBO	Vinculo
01182	ANGELITA DIAS SOUZA DE OLIVEIRA	10/08/2021	19/12/2025	1553303	06873	07	4201-25	10

Cargo	Dt. Av. Prévio	Tipo Av. Prévio	Dt. Pgto Rec.	RAIS	FGTS	CAGED	Cód. Saque FGTS
Supervisor(a) de Recepção	19/12/2025	2-Indenizado	26/12/2025	11	I1	31	01

Qtde Horas	Data Nasc.	PIS Nº	CPF	Matrícula
36:00	20/07/1974	12399586419	155.330.368-73	0547601182

Total de Funcionários Inativos no Setor **0002**

Funcionários Inativos

Cod.	Nome Empresa
05476	BIOGESP - ASS GESTÃO EXEC SERVS PUB SOCI

Endereço Rua Cardeal Arcoverde, 1641 sl 93/94
Bairro: Pinheiros **CEP:** 05407-002
CNPJ: 26.702.577/0001-39

Cidade São Paulo **Estado** SP
Telefone (11)3030-1833 **Fax**
E-Mail administracao@biogesp.com.br

Período de: 01/12/2025 **até** 31/12/2025

00020 CÉU DRA. ZILDA ARNS NEUMANN

Código	Nome	Admissão	Demissão	CTPS N°	Série	G. I.	Cód. CBO	Vinculo
01490	BRUNO DA SILVA QUEIROZ MARTINS	19/12/2022	01/12/2025	4116062	03830	07	3341-10	10

Cargo	Dt. Av. Prévio	Tipo Av. Prévio	Dt. Pgto Rec.	RAIS	FGTS	CAGED	Cód. Saque FGTS
Monitor (a)	26/11/2025	4-Misto	10/12/2025	11	I1	31	01

Qtde Horas	Data Nasc.	PIS Nº	CPF	Matrícula
36:00	01/05/1999	27240370025	411.606.238-30	0547601490

Código	Nome	Admissão	Demissão	CTPS N°	Série	G. I.	Cód. CBO	Vinculo
01597	ZEIZIANE RIBEIRO BENTO	01/02/2023	15/12/2025	4008483	01871	09	2525-45	10

Cargo	Dt. Av. Prévio	Tipo Av. Prévio	Dt. Pgto Rec.	RAIS	FGTS	CAGED	Cód. Saque FGTS
Analista Financeiro	15/11/2025	4-Misto	24/12/2025	11	I1	31	01

Qtde Horas	Data Nasc.	PIS Nº	CPF	Matrícula
20:00	08/11/1990	20785587300	400.848.318-71	0547601597

Código	Nome	Admissão	Demissão	CTPS N°	Série	G. I.	Cód. CBO	Vinculo
01871	CARLA OLIVEIRA SANTANA	25/09/2023	15/12/2025	055553	00255	09	2311-10	10

Cargo	Dt. Av. Prévio	Tipo Av. Prévio	Dt. Pgto Rec.	RAIS	FGTS	CAGED	Cód. Saque FGTS
Professor (a)	15/11/2025	4-Misto	24/12/2025	11	I1	31	01

Qtde Horas	Data Nasc.	PIS Nº	CPF	Matrícula
16:00	05/01/1984	12931720773	223.571.428-55	0547601871

Total de Funcionários Inativos no Setor **0003**

Funcionários Inativos

Cod. **Nome Empresa**
05476 BIOGESP - ASS GESTÃO EXEC SERVS PUB SOCI
Endereço
Rua Cardeal Arcoverde, 1641 sl 93/94
Bairro: Pinheiros **CEP:** 05407-002
CNPJ: 26.702.577/0001-39

Cidade São Paulo **Estado** SP
Telefone (11)3030-1833 **Fax**
E-Mail administracao@biogesp.com.br

Período de: 01/12/2025 **até** 31/12/2025

00007 RIBEIRÃO PIRES

Código	Nome	Admissão	Demissão	CTPS N°	Série	G. I.	Cód. CBO	Vinculo
01846	SANDRA DOS SANTOS SILVA	13/08/2023	09/12/2025	23680	00321	07	4221-05	10

Cargo	Dt. Av. Prévio	Tipo Av. Prévio	Dt. Pgto Rec.	RAIS	FGTS	CAGED	Cód. Saque FGTS
Recepcionista	09/12/2025	2-Indenizado	18/12/2025	11	I1	31	01

Qtde Horas	Data Nasc.	PIS Nº	CPF	Matrícula
36:00	27/03/1991	20636091893	392.301.098-27	0547601846

Total de Funcionários Inativos no Setor **0001**

Total de Funcionários Inativos na Empresa **0006**

Férias Vencidas ou a Vencer (Ordem de Limite de Concessão)

JML ASSESSORIA CONTABIL E FISCAL EIRELI RUA CUNHA GAGO, 700 6º ANDAR Fone:(011)3030-1833 Fax: (011)3030-1833

05476 BIOGESP - ASS GESTÃO EXEC SERVS PUB SOCI 26.702.577/0001-39 12/2025

Cód.	Nome	Quitado	Local	Afastamento	Faltas	Vencimento	Lim. Concessão	Dobro	Agendado para
1986	VALDILENE LINS DE CARVALHO		RIBEIRÃO PIRES			07/02/2025	08/01/2026		
0924	ELIDA HELENA BAPTISTA		RIBEIRÃO PIRES			31/03/2025	01/03/2026		
0925	DAIANA CORADI DE ARRUDA GUIMARAES		RIBEIRÃO PIRES			31/03/2025	01/03/2026		
0928	WILLIAN CESAR SILVA ALVES		RIBEIRÃO PIRES			31/03/2025	01/03/2026		
0940	CAROLINE DAIANE DOS SANTOS		RIBEIRÃO PIRES			05/04/2025	06/03/2026		
0929	PAMELA DE SOUSA DANTAS		RIBEIRÃO PIRES			07/04/2025	08/03/2026		
0938	STELLA ROCHA DOS SANTOS OLIVEIRA		RIBEIRÃO PIRES			07/04/2025	08/03/2026		
0947	MARIUZA PRADO DOS SANTOS		RIBEIRÃO PIRES			12/04/2025	13/03/2026		
1030	VILMA SANTOS DE OLIVEIRA		RIBEIRÃO PIRES			30/04/2025	31/03/2026		
1032	KARIN MARCELO FABRE		RIBEIRÃO PIRES			03/05/2025	03/04/2026		
1034	WILLIANS MACIEL		RIBEIRÃO PIRES			03/05/2025	03/04/2026		
1035	AILANA VIEIRA DE CARVALHO		RIBEIRÃO PIRES			03/05/2025	03/04/2026		
1747	JOYCE CRISTINA ALVES DOMINGOS		RIBEIRÃO PIRES			09/05/2025	09/04/2026		
1748	VANESSA FATIMA BRASILEIRO BEZERRA		RIBEIRÃO PIRES			15/05/2025	15/04/2026		
2068	DAVI DA SILVA SOUZA		RIBEIRÃO PIRES			21/05/2025	21/04/2026		
2066	CAMILA SARA RONCON NUNES		RIBEIRÃO PIRES		1	22/05/2025	22/04/2026		
1070	MAYARA MORETTI DA SILVA		RIBEIRÃO PIRES		2	31/05/2025	01/05/2026		
2079	MICHELE BARBOSA DA SILVA VALE		RIBEIRÃO PIRES			10/06/2025	11/05/2026		
1773	KAY FRANCIS RODRIGUES DA CRUZ DE CARVA		RIBEIRÃO PIRES			11/06/2025	12/05/2026		
1067	LIGIA APARECIDA DELLA NOCE		RIBEIRÃO PIRES			12/06/2025	13/05/2026		
1770	ELISANGELA DA CUNHA GOMES		RIBEIRÃO PIRES		2	14/06/2025	15/05/2026		
1147	BEATRIZ SILVERIO DA SILVA		RIBEIRÃO PIRES	53 dias		13/07/2025	13/06/2026		
1148	AMANDA CRISTINE RODRIGUES CAMPOS		RIBEIRÃO PIRES			13/07/2025	13/06/2026		
1821	MIRELLA VIEIRA DA SILVA		RIBEIRÃO PIRES			14/07/2025	14/06/2026		
2095	GIOVANNA FERREIRA GREGIO		RIBEIRÃO PIRES			15/07/2025	15/06/2026		
2100	SILVIA FERREIRA		RIBEIRÃO PIRES			23/07/2025	23/06/2026		
2111	KESLAYNE GONCALVES CORREA		RIBEIRÃO PIRES			08/08/2025	09/07/2026		
1310	MYLENA APARECIDA SENA SILVA		RIBEIRÃO PIRES			09/08/2025	10/07/2026		
2128	RAISSA GABRIELLE SILVA DA FONSECA		RIBEIRÃO PIRES			31/08/2025	01/08/2026		
1866	KARLA CRISTINA LEITE SERAFIM		RIBEIRÃO PIRES			02/09/2025	03/08/2026		
1877	NILDA MARIA DA SILVA SANTOS		RIBEIRÃO PIRES			04/09/2025	05/08/2026		
1873	GENI SOBRINHA NETA MARQUES		RIBEIRÃO PIRES			12/09/2025	13/08/2026		
1876	RUTE LINS DE CARVALHO LAURENTINO		RIBEIRÃO PIRES			14/09/2025	15/08/2026		
2137	KARINA DE CARVALHO REIS		RIBEIRÃO PIRES			17/09/2025	18/08/2026		
2139	EZEQUIEL DA SILVA RIBEIRO		RIBEIRÃO PIRES			18/09/2025	19/08/2026		
2140	PATRICIA RANGEL BOTELHO		RIBEIRÃO PIRES		1	18/09/2025	19/08/2026		
2152	VALDENICE CIRILO DE JESUS		RIBEIRÃO PIRES	159 dias		23/09/2025	24/08/2026		
2153	TATIANA DIAS DOS SANTOS		RIBEIRÃO PIRES			01/10/2025	01/09/2026		
1881	GIOVANA SILVEIRA BALTAZAR		RIBEIRÃO PIRES			01/10/2025	01/09/2026		
1883	ROSELY FRANCISCO ARAUJO		RIBEIRÃO PIRES			01/10/2025	01/09/2026		
1412	MAYARA DA SILVA SOUZA		RIBEIRÃO PIRES			03/10/2025	03/09/2026		
1890	RENATA RODRIGUES		RIBEIRÃO PIRES			04/10/2025	04/09/2026		
1428	JULIA SETSUMI FUGITA		RIBEIRÃO PIRES			17/10/2025	17/09/2026		
2163	FABIANA SAWATA OGASAHARA		RIBEIRÃO PIRES			23/10/2025	23/09/2026		
1468	SILMARA CLEMENTINO DE MOURA		RIBEIRÃO PIRES			02/11/2025	03/10/2026		
1939	JULIANA DE OLIVEIRA FIGUEIREDO BRANDAO		RIBEIRÃO PIRES			06/11/2025	07/10/2026		
1927	CAROLINA FERREIRA		RIBEIRÃO PIRES			07/11/2025	08/10/2026		
1467	CRISTIAN CARLOS FERNANDES		RIBEIRÃO PIRES			13/11/2025	14/10/2026		
2173	MARIA INEZ RODRIGUES VIEIRA		RIBEIRÃO PIRES			18/11/2025	19/10/2026		
2174	ROSANGELA APARECIDA DA SILVA RUSSO		RIBEIRÃO PIRES			18/11/2025	19/10/2026		
1479	DANIELLI GUILHERMINO DE LIMA		RIBEIRÃO PIRES		1	01/12/2025	01/11/2026		
1953	LIVIA SILVA BERTONZIN		RIBEIRÃO PIRES			01/01/2026	02/12/2026		
2191	ROSIMEIRE MARIA DA SILVA		RIBEIRÃO PIRES			13/01/2026	14/12/2026		
2193	NATALY CRISTINA DOS SANTOS		RIBEIRÃO PIRES			21/01/2026	22/12/2026		
0667	RAQUEL GENTIL CARDOSO		RIBEIRÃO PIRES			21/01/2026	22/12/2026		
1970	RAQUEL FERNANDA TAUHYL CORDEIRO		RIBEIRÃO PIRES			23/01/2026	24/12/2026		
1608	FABIANA SIMOES DOS SANTOS		RIBEIRÃO PIRES			01/02/2026	02/01/2027		
0825	KAROLAINE APARECIDA SILVA		RIBEIRÃO PIRES			02/02/2026	03/01/2027		
0830	JACIARA DA COSTA MESSIAS ROCHA		RIBEIRÃO PIRES			02/02/2026	03/01/2027		
1991	ELISANGELA FAUSTINO LOURENCO		RIBEIRÃO PIRES			05/02/2026	06/01/2027		
1988	AMANDA APARECIDA LOPES TEIXEIRA CAVALA		RIBEIRÃO PIRES			07/02/2026	08/01/2027		
1986	VALDILENE LINS DE CARVALHO		RIBEIRÃO PIRES	169 dias	1	07/02/2026	08/01/2027		
1607	ALINE MICHELE SANTOS DE SOUZA		RIBEIRÃO PIRES			07/02/2026	08/01/2027		
0829	LUCAS RIPOLI ROCCA		RIBEIRÃO PIRES			08/02/2026	09/01/2027		
1987	SARAH ARRUDA DE OLIVEIRA		RIBEIRÃO PIRES			11/02/2026	12/01/2027		
2209	ESTER MORAIS SIQUEIRA FRANCA		RIBEIRÃO PIRES			13/02/2026	14/01/2027		
0859	NATHALY BRUNA COSTA MATOS BARROS		RIBEIRÃO PIRES			14/02/2026	15/01/2027		
0854	MARTA REGINA DA SILVA PASSOS		RIBEIRÃO PIRES			15/02/2026	16/01/2027		
0832	MARIA VANUSIA DE SOUZA		RIBEIRÃO PIRES			15/02/2026	16/01/2027		
0834	LILIAN MOREIRA DE JESUS		RIBEIRÃO PIRES			15/02/2026	16/01/2027		
0839	MILLENA VALE DE ARAUJO LIRA		RIBEIRÃO PIRES			15/02/2026	16/01/2027		
0841	JESSICA ALBISSU DO NASCIMENTO		RIBEIRÃO PIRES			15/02/2026	16/01/2027		
0840	ERICA LORRAINE CAMARGO CLARO NOGUEIRA		RIBEIRÃO PIRES			16/02/2026	17/01/2027		

Férias Vencidas ou a Vencer (Ordem de Limite de Concessão)

JML ASSESSORIA CONTABIL E FISCAL EIRELI RUA CUNHA GAGO, 700 6º ANDAR Fone:(011)3030-1833 Fax: (011)3030-1833

05476 BIOGESP - ASS GESTÃO EXEC SERVS PUB SOCI 26.702.577/0001-39 12/2025

Cód.	Nome	Quitado	Local	Afastamento	Faltas	Vencimento	Lim. Concessão	Dobro	Agendado para
0847	PRISCILA JOYCE FERRAZ		RIBEIRÃO PIRES			16/02/2026	17/01/2027		
0848	RUTE TRAJANO DA SILVA		RIBEIRÃO PIRES			16/02/2026	17/01/2027		
0849	MARCIA SIMOES VIDAL DE OLIVEIRA		RIBEIRÃO PIRES			16/02/2026	17/01/2027		
0850	LOURDES DA SILVA OLIVEIRA		RIBEIRÃO PIRES			16/02/2026	17/01/2027		
0860	LINA CAROLINA SILVA GOUVEIA		RIBEIRÃO PIRES			16/02/2026	17/01/2027		
0865	DANIELA SILVA MARQUES		RIBEIRÃO PIRES			16/02/2026	17/01/2027		
2211	SOLANGE NEVES DE SOUSA		RIBEIRÃO PIRES			16/02/2026	17/01/2027		
2215	JOSELIO SANTOS DE JESUS		RIBEIRÃO PIRES			19/02/2026	20/01/2027		
1993	ADALGIZA ANDRESSA MATIAS DELBON		RIBEIRÃO PIRES			28/02/2026	29/01/2027		
0873	BRUNA APARECIDA SILVA ALVES		RIBEIRÃO PIRES			28/02/2026	29/01/2027		
0876	LARISSA BOUCAS CAVALCANTE		RIBEIRÃO PIRES			28/02/2026	29/01/2027		
0883	KASSIA DE SIBIA SANTOS		RIBEIRÃO PIRES			28/02/2026	29/01/2027		
0884	CAROLINE RODRIGUES DA SILVA		RIBEIRÃO PIRES			28/02/2026	29/01/2027		
0885	MARIA ALICE GARCIA DE LIMA		RIBEIRÃO PIRES			28/02/2026	29/01/2027		
0899	MARIA JANETE MARTINS TEIXEIRA		RIBEIRÃO PIRES			28/02/2026	29/01/2027		
0872	ELAINE BARBARA SOARES FERNANDES JUNQ(		RIBEIRÃO PIRES			08/03/2026	06/02/2027		
2230	ANDREZA MARTINS LINS DE CARVALHO		RIBEIRÃO PIRES			11/03/2026	09/02/2027		
1635	ANA CAROLINA QUEIROZ BARBOZA		RIBEIRÃO PIRES			14/03/2026	12/02/2027		
2236	MARCO ANTONIO PRATES		RIBEIRÃO PIRES			18/03/2026	16/02/2027		
0924	ELIDA HELENA BAPTISTA		RIBEIRÃO PIRES			31/03/2026	01/03/2027		
0925	DAIANA CORADI DE ARRUDA GUIMARAES		RIBEIRÃO PIRES			31/03/2026	01/03/2027		
0928	WILLIAN CESAR SILVA ALVES		RIBEIRÃO PIRES			31/03/2026	01/03/2027		
0940	CAROLINE DAIANE DOS SANTOS		RIBEIRÃO PIRES			05/04/2026	06/03/2027		
2036	MARIA ROSELI DA SILVA		RIBEIRÃO PIRES			05/04/2026	06/03/2027		
0929	PAMELA DE SOUSA DANTAS		RIBEIRÃO PIRES			07/04/2026	08/03/2027		
0938	STELLA ROCHA DOS SANTOS OLIVEIRA		RIBEIRÃO PIRES			07/04/2026	08/03/2027		
0930	KAMILA PEREIRA DE ALMEIDA COELHO		RIBEIRÃO PIRES			10/04/2026	11/03/2027		
0947	MARIUZA PRADO DOS SANTOS		RIBEIRÃO PIRES			12/04/2026	13/03/2027		
2257	KATLEEN DE ALMEIDA MENDES		RIBEIRÃO PIRES			14/04/2026	15/03/2027		
2258	ERICK CHARLES DA SILVEIRA ARAUJO		RIBEIRÃO PIRES			15/04/2026	16/03/2027		
2259	LUCELIA PEREIRA DA COSTA		RIBEIRÃO PIRES			15/04/2026	16/03/2027		
1030	VILMA SANTOS DE OLIVEIRA		RIBEIRÃO PIRES			30/04/2026	31/03/2027		
1032	KARIN MARCELO FABRE		RIBEIRÃO PIRES			03/05/2026	03/04/2027		
1033	ELIZABETH RENATA GLADSCHEFF FONSECA		RIBEIRÃO PIRES			03/05/2026	03/04/2027		
1034	WILLIANS MACIEL		RIBEIRÃO PIRES			03/05/2026	03/04/2027		
1035	AILANA VIEIRA DE CARVALHO		RIBEIRÃO PIRES			03/05/2026	03/04/2027		
1664	ALICE ELOI DA SILVA		RIBEIRÃO PIRES			06/05/2026	06/04/2027		
1747	JOYCE CRISTINA ALVES DOMINGOS		RIBEIRÃO PIRES			09/05/2026	09/04/2027		
2280	MONIQUE DOREA DE PAULA		RIBEIRÃO PIRES			14/05/2026	14/04/2027		
2281	VALERIA PINTO DE MORAES		RIBEIRÃO PIRES			15/05/2026	15/04/2027		
1748	VANESSA FATIMA BRASILEIRO BEZERRA		RIBEIRÃO PIRES			15/05/2026	15/04/2027		
1044	ALBERTO OLIVEIRA SANTOS		RIBEIRÃO PIRES			18/05/2026	18/04/2027		
2283	VAGLANA MORAIS SANTOS		RIBEIRÃO PIRES			18/05/2026	18/04/2027		
2068	DAVI DA SILVA SOUZA		RIBEIRÃO PIRES			21/05/2026	21/04/2027		
2066	CAMILA SARA RONCON NUNES		RIBEIRÃO PIRES			22/05/2026	22/04/2027		
1070	MAYARA MORETTI DA SILVA		RIBEIRÃO PIRES		1	31/05/2026	01/05/2027		
1063	VALKIRIA SOARES DE SOUZA		RIBEIRÃO PIRES			01/06/2026	02/05/2027		
2286	KEMILLI MIGUEL SILVA		RIBEIRÃO PIRES			02/06/2026	03/05/2027		
2287	BRENDA DA SILVA COSTA		RIBEIRÃO PIRES			02/06/2026	03/05/2027		
2292	ANA REGINA MACHADO COUTO		RIBEIRÃO PIRES			05/06/2026	06/05/2027		
2294	RITA DE CACIA ALMEIDA FELIX		RIBEIRÃO PIRES			05/06/2026	06/05/2027		
2296	PEDRO HENRIQUE DE SOUZA		RIBEIRÃO PIRES			08/06/2026	09/05/2027		
2303	DALVA DOS SANTOS LIMA		RIBEIRÃO PIRES			08/06/2026	09/05/2027		
2302	NATALIA CAETANO SIMOES		RIBEIRÃO PIRES			10/06/2026	11/05/2027		
2079	MICHELE BARBOSA DA SILVA VALE		RIBEIRÃO PIRES			10/06/2026	11/05/2027		
2087	NAYARA CRISTINA RIBAS SILVA BARBOSA		RIBEIRÃO PIRES			11/06/2026	12/05/2027		
2307	SOLEMAR VITORINO DA SILVA		RIBEIRÃO PIRES			11/06/2026	12/05/2027		
1773	KAY FRANCIS RODRIGUES DA CRUZ DE CARV/		RIBEIRÃO PIRES			11/06/2026	12/05/2027		
1067	LIGIA APARECIDA DELLA NOCE		RIBEIRÃO PIRES			12/06/2026	13/05/2027		
2308	ENIR DOS SANTOS		RIBEIRÃO PIRES			12/06/2026	13/05/2027		
1770	ELISANGELA DA CUNHA GOMES		RIBEIRÃO PIRES			14/06/2026	15/05/2027		
2313	ROSELENE SAMPAIO ROSA FELIPE		RIBEIRÃO PIRES			30/06/2026	31/05/2027		
2315	NICOLE DE PAULA PEREIRA		RIBEIRÃO PIRES			02/07/2026	02/06/2027		
2314	DENIS DOMINGUES OLIVEIRA		RIBEIRÃO PIRES	27 dias		06/07/2026	06/06/2027		
2316	LAURA LIRIA DE SOUZA OSORIO		RIBEIRÃO PIRES			06/07/2026	06/06/2027		
1147	BEATRIZ SILVERIO DA SILVA		RIBEIRÃO PIRES	173 dias		13/07/2026	13/06/2027		
1148	AMANDA CRISTINE RODRIGUES CAMPOS		RIBEIRÃO PIRES			13/07/2026	13/06/2027		
1821	MIRELLA VIEIRA DA SILVA		RIBEIRÃO PIRES			14/07/2026	14/06/2027		
2095	GIOVANNA FERREIRA GREGIO		RIBEIRÃO PIRES			15/07/2026	15/06/2027		
2100	SILVIA FERREIRA		RIBEIRÃO PIRES			23/07/2026	23/06/2027		
2321	VILMA CORDEIRO DE OLIVEIRA		RIBEIRÃO PIRES			03/08/2026	04/07/2027		
2111	KESLAYNE GONCALVES CORREA		RIBEIRÃO PIRES			08/08/2026	09/07/2027		
1310	MYLENA APARECIDA SENA SILVA		RIBEIRÃO PIRES			09/08/2026	10/07/2027		

Férias Vencidas ou a Vencer (Ordem de Limite de Concessão)

JML ASSESSORIA CONTABIL E FISCAL EIRELI RUA CUNHA GAGO, 700 6º ANDAR Fone:(011)3030-1833 Fax: (011)3030-1833

05476 BIOGESP - ASS GESTÃO EXEC SERVS PUB SOCI 26.702.577/0001-39 12/2025

Cód.	Nome	Quitado	Local	Afastamento	Faltas	Vencimento	Lim. Concessão	Dobro	Agendado para
2128	RAISSA GABRIELLE SILVA DA FONSECA		RIBEIRÃO PIRES			31/08/2026	01/08/2027		
2334	JULIANA RAMOS RIBEIRO POLICARPO		RIBEIRÃO PIRES			01/09/2026	02/08/2027		
2335	NANCI RODRIGUES VIANA		RIBEIRÃO PIRES			01/09/2026	02/08/2027		
2336	PATRICIA DE SOUSA TAGLIARI		RIBEIRÃO PIRES			01/09/2026	02/08/2027		
1866	KARLA CRISTINA LEITE SERAFIM		RIBEIRÃO PIRES			02/09/2026	03/08/2027		
1877	NILDA MARIA DA SILVA SANTOS		RIBEIRÃO PIRES			04/09/2026	05/08/2027		
1873	GENI SOBRINHA NETA MARQUES		RIBEIRÃO PIRES			12/09/2026	13/08/2027		
1876	RUTE LINS DE CARVALHO LAURENTINO		RIBEIRÃO PIRES			14/09/2026	15/08/2027		
2342	MARILEIDE PEREIRA DA SILVA		RIBEIRÃO PIRES			17/09/2026	18/08/2027		
2137	KARINA DE CARVALHO REIS		RIBEIRÃO PIRES			17/09/2026	18/08/2027		
2139	EZEQUIEL DA SILVA RIBEIRO		RIBEIRÃO PIRES			18/09/2026	19/08/2027		
2140	PATRICIA RANGEL BOTELHO		RIBEIRÃO PIRES			18/09/2026	19/08/2027		
1872	ANA PAULA VICENTE PEREIRA		RIBEIRÃO PIRES			19/09/2026	20/08/2027		
2352	CLEISON FERREIRA BATISTA		RIBEIRÃO PIRES			21/09/2026	22/08/2027		
2146	ESTER LEONEL LIMA		RIBEIRÃO PIRES			22/09/2026	23/08/2027		
2152	VALDENICE CIRILO DE JESUS		RIBEIRÃO PIRES	101 dias		23/09/2026	24/08/2027		
2356	RAFAEL ALEXANDRE DOS SANTOS		RIBEIRÃO PIRES			30/09/2026	31/08/2027		
2153	TATIANA DIAS DOS SANTOS		RIBEIRÃO PIRES			01/10/2026	01/09/2027		
1883	ROSELY FRANCISCO ARAUJO		RIBEIRÃO PIRES			01/10/2026	01/09/2027		
1881	GIOVANA SILVEIRA BALTAZAR		RIBEIRÃO PIRES			01/10/2026	01/09/2027		
1412	MAYARA DA SILVA SOUZA		RIBEIRÃO PIRES		1	03/10/2026	03/09/2027		
1890	RENATA RODRIGUES		RIBEIRÃO PIRES		2	04/10/2026	04/09/2027		
2359	PAULA THEODORO DA SILVA		RIBEIRÃO PIRES			07/10/2026	07/09/2027		
2364	GABRIELA FERNANDES FERREIRA		RIBEIRÃO PIRES			13/10/2026	13/09/2027		
2365	NAYANA SCHNEIDER DAMAZIO		RIBEIRÃO PIRES			14/10/2026	14/09/2027		
1428	JULIA SETSUMI FUGITA		RIBEIRÃO PIRES			17/10/2026	17/09/2027		
2163	FABIANA SAWATA OGASAHARA		RIBEIRÃO PIRES			23/10/2026	23/09/2027		
2376	THALITA CRISTINE FELIX NEVES		RIBEIRÃO PIRES			02/11/2026	03/10/2027		
1468	SILMARA CLEMENTINO DE MOURA		RIBEIRÃO PIRES			02/11/2026	03/10/2027		
1939	JULIANA DE OLIVEIRA FIGUEIREDO BRANDAO		RIBEIRÃO PIRES			06/11/2026	07/10/2027		
1927	CAROLINA FERREIRA		RIBEIRÃO PIRES			07/11/2026	08/10/2027		
2380	MARLI DE FRANCA SIBEM		RIBEIRÃO PIRES			09/11/2026	10/10/2027		
1467	CRISTIAN CARLOS FERNANDES		RIBEIRÃO PIRES			13/11/2026	14/10/2027		
2382	SIMONE DE FATIMA RABELLO PEDROSO		RIBEIRÃO PIRES			16/11/2026	17/10/2027		
2174	ROSANGELA APARECIDA DA SILVA RUSSO		RIBEIRÃO PIRES			18/11/2026	19/10/2027		
2173	MARIA INEZ RODRIGUES VIEIRA		RIBEIRÃO PIRES			18/11/2026	19/10/2027		
2386	FABIANE MOITINHO DOS SANTOS SOUZA		RIBEIRÃO PIRES			30/11/2026	31/10/2027		
2389	MARCELA MARCELINA DA SILVA		RIBEIRÃO PIRES			30/11/2026	31/10/2027		
1479	DANIELLI GUILHERMINO DE LIMA		RIBEIRÃO PIRES			01/12/2026	01/11/2027		
2392	CRISLANE DA COSTA SILVA		RIBEIRÃO PIRES			03/12/2026	03/11/2027		
2393	LETICIA CATELLI DA SILVA		RIBEIRÃO PIRES			03/12/2026	03/11/2027		
2396	THUANY GAMA NEUMANN		RIBEIRÃO PIRES			08/12/2026	08/11/2027		

TOTAL DE FUNCIONÁRIOS: 0137

Conforme Lei 13.467/2017 (REFORMA TRABALHISTA) Art. 134- Parág. 3º: É vedado o início das Férias no período de dois dias que antecede feriado ou dia de repouso semanal remunerado.

Contrato de Experiência a Vencer

JML ASSESSORIA CONTABIL E FISCAL EIRELI

JOAO MUNIZ LEITE

RUA CUNHA GAGO, 700 6º ANDAR

SAO PAULO SP 05421-001

Fone: (011)3030-1833

Fax: (011)3030-1833 CRC Escr.

05476 BIOGESP - ASS GESTÃO EXEC SERVS PUB SOCI

26.702.577/0001-39

12/2025

Cód.	Nome	Função	Local	Admissão
02359	PAULA THEODORO DA SILVA	Tecnico de Enfermagem	RIBEIRÃO PIRES	08/10/2025
	1º Periodo Nº Dias: 45 **Vencimento:** 21/11/2025	**Prorrogação Nº Dias:** 45 **Vencimento:** 05/01/2026		
02364	GABRIELA FERNANDES FERREIRA	Tecnico em Radiologia	RIBEIRÃO PIRES	14/10/2025
	1º Periodo Nº Dias: 45 **Vencimento:** 27/11/2025	**Prorrogação Nº Dias:** 45 **Vencimento:** 11/01/2026		
02365	NAYANA SCHNEIDER DAMAZIO	Tecnico de Enfermagem	RIBEIRÃO PIRES	15/10/2025
	1º Periodo Nº Dias: 45 **Vencimento:** 28/11/2025	**Prorrogação Nº Dias:** 45 **Vencimento:** 12/01/2026		
02376	THALITA CRISTINE FELIX NEVES	Secretário (a) de Ala	RIBEIRÃO PIRES	03/11/2025
	1º Periodo Nº Dias: 45 **Vencimento:** 17/12/2025	**Prorrogação Nº Dias:** 45 **Vencimento:** 31/01/2026		
02380	MARLI DE FRANCA SIBEM	Recepcionista	RIBEIRÃO PIRES	10/11/2025
	1º Periodo Nº Dias: 45 **Vencimento:** 24/12/2025	**Prorrogação Nº Dias:** 45 **Vencimento:** 07/02/2026		
02382	SIMONE DE FATIMA RABELLO PEDROSO	Enfermeiro(a)	RIBEIRÃO PIRES	17/11/2025
	1º Periodo Nº Dias: 45 **Vencimento:** 31/12/2025	**Prorrogação Nº Dias:** 45 **Vencimento:** 14/02/2026		
02389	MARCELA MARCELINA DA SILVA	Tec. de Farmácia	RIBEIRÃO PIRES	01/12/2025
	1º Periodo Nº Dias: 45 **Vencimento:** 14/01/2026	**Prorrogação Nº Dias:** 45 **Vencimento:** 28/02/2026		
02386	FABIANE MOITINHO DOS SANTOS SOUZA	Secretário (a) de Ala	RIBEIRÃO PIRES	01/12/2025
	1º Periodo Nº Dias: 45 **Vencimento:** 14/01/2026	**Prorrogação Nº Dias:** 45 **Vencimento:** 28/02/2026		
02393	LETICIA CATELLI DA SILVA	Tecnico de Enfermagem	RIBEIRÃO PIRES	04/12/2025
	1º Periodo Nº Dias: 45 **Vencimento:** 17/01/2026	**Prorrogação Nº Dias:** 45 **Vencimento:** 03/03/2026		
02392	CRISLANE DA COSTA SILVA	Recepcionista	RIBEIRÃO PIRES	04/12/2025
	1º Periodo Nº Dias: 45 **Vencimento:** 17/01/2026	**Prorrogação Nº Dias:** 45 **Vencimento:** 03/03/2026		
02396	THUANY GAMA NEUMANN	Enfermeiro (a) Obstetrico	RIBEIRÃO PIRES	09/12/2025
	1º Periodo Nº Dias: 45 **Vencimento:** 22/01/2026	**Prorrogação Nº Dias:** 45 **Vencimento:** 08/03/2026		

FOLHAS DE PONTO

ontrole de Jornada do colaborador: AMANDA CRISTINE RODRIGUES CAMPOS

io: 16/11/2025 | Fim: 15/12/2025 | Emissão:06/04/2026

ia	Jornada	Ent1	Sai1	Ent2	Sai2	Total Normais	Total Intervalo	Horas Extras 1	Horas Extras 2	Horas Faltantes	Horas em Atraso	Horas Abonadas	Horas Noturnas	Horas Ficta	Horas Interjornada	Saldo do Dia	Saldo
om	16/11/2025	Folga	Folga	Folga	Folga												145:43:29
eg	17/11/2025	07:45:00	12:29:08	13:29:00	19:04:00	08:00:00	00:59:52	02:00:00	00:19:08							02:19:08	148:02:37
er	18/11/2025	07:45:30	12:38:02	13:28:46	17:09:51	08:00:00	00:50:44	00:33:37								00:33:37	148:36:14
ua	19/11/2025	07:53:08	13:09:49	14:06:25	17:00:00	08:00:00	00:56:36	00:10:16								00:10:16	148:46:30
ui	20/11/2025	Folga	Folga	Folga	Folga												148:46:30
ex	21/11/2025	07:48:46	12:24:55	13:30:46	16:23:20	07:28:43	01:05:51			00:31:17	00:31:17					-00:31:17	148:15:13
áb	22/11/2025	Folga	Folga	Folga	Folga												148:15:13
om	23/11/2025	Folga	Folga	Folga	Folga												148:15:13
eg	24/11/2025	07:55:54	12:51:30	13:24:40	17:05:26	08:00:00	00:33:10	00:36:22								00:36:22	148:51:35
er	25/11/2025	07:49:19	12:26:59	13:25:00	17:02:00	08:00:00	00:58:01	00:14:40								00:14:40	149:06:15
ua	26/11/2025	07:48:49	12:09:32	13:08:36	17:16:21	08:00:00	00:59:04	00:28:28								00:28:28	149:34:43
ui	27/11/2025	Banco	Banco	Banco	Banco					08:00:00						-08:00:00	141:34:43
ex	28/11/2025	07:46:12	12:35:10	13:30:00	17:04:29	08:00:00	00:54:50	00:23:27								00:23:27	141:58:10
áb	29/11/2025	Folga	Folga	Folga	Folga												141:58:10
om	30/11/2025	Folga	Folga	Folga	Folga												141:58:10
eg	01/12/2025	07:53:06	12:10:48	13:04:44	17:05:47	08:00:00	00:53:56	00:18:45								00:18:45	142:16:55
er	02/12/2025	07:47:54	13:31:21	14:27:24	17:05:00	08:00:00	00:56:03	00:21:03								00:21:03	142:37:58
ua	03/12/2025	07:48:01	12:07:27	13:08:39	17:05:00	08:00:00	01:01:12	00:15:47								00:15:47	142:53:45
ui	04/12/2025	07:52:59	13:14:42	14:12:32	17:01:09	08:00:00	00:57:50	00:10:20								00:10:20	143:04:05
ex	05/12/2025	07:59:35	13:16:32	14:15:33	19:00:00	08:00:00	00:59:01	02:00:00	00:01:24							02:01:24	145:05:29
áb	06/12/2025	Folga	Folga	Folga	Folga												145:05:29
om	07/12/2025	Folga	Folga	Folga	Folga												145:05:29
eg	08/12/2025	07:50:00	12:55:22	13:50:03	17:09:42	08:00:00	00:54:41	00:25:01								00:25:01	145:30:30
er	09/12/2025	07:39:31	12:49:18	13:25:45	19:21:50	08:00:00	00:36:27	02:00:00	01:05:52							03:05:52	148:36:22
ua	10/12/2025	07:49:30	12:07:49	13:24:00	17:12:24	08:06:43	01:16:11										148:36:22
ui	11/12/2025	07:53:39	12:59:10	13:56:35	17:02:38	08:00:00	00:57:25	00:11:34								00:11:34	148:47:56
ex	12/12/2025	07:55:58	12:20:42	13:21:18	17:04:24	08:07:50	01:00:36										148:47:56
áb	13/12/2025	Folga	Folga	Folga	Folga												148:47:56
om	14/12/2025	Folga	Folga	Folga	Folga												148:47:56
eg	15/12/2025	07:44:23	12:18:00	13:18:09	17:09:05	08:00:00	01:00:09	00:24:33								00:24:33	149:12:29
						151:43:16	**17:51:39**	**10:33:53**	**01:26:24**	**08:31:17**	**00:31:17**	**00:00:00**	**00:00:00**	**00:00:00**	**00:00:00**	**03:29:00**	**149:12:2**

AMANDA CRISTINE RODRIGUES CAMPC

Pontos sublinhados: marcados manualmente
H.E.2: Horas extras em dias trabalhados fora da escala e feriados trabalhados.
A.D.N: Adicional Noturno.
H.E.N: Horas Extras Noturnas.
H.E.Uni: Horas Extras Unificadas
Linhas em vermelho: Inconsistência
Linhas em amarelo: Falta

15/12/25

Scanned with CamScanner

Empresa: PREFEITURA MUNICIPAL DE RIBEIRAO PIRES **CNPJ:** 46.522.967/0001-34
Endereço: Rua MIGUEL PRISCO, 288 **Cidade:** RIBEIRÃO PIRES

Espelho de Ponto

Periodo de 16/11/2025 até 15/12/2025

Nome: MAYARA DA SILVA SOUZA
Matricula: 378429428 **CTPS:** **PIS:**
Cargo: 4 - TECNICO DE ENFERMAGEM - BIOGESP **Setor:** 248 - SS UBS CENTRO
Seção: **Departamento:** 573 - GERENCIA DA SAUDE

CPF: 378.429.428-62

Horários de trabalho: 08:00 12:00 13:00 17:00

Data		Registros	HN	HE	AT	FA	ADN	HA	BHC	BHD
16/11/2025	Dom	Domingo	-	-	-	-	-	-	-	-
17/11/2025	Seg	- Licença Saúde até 15 dias INSS	08:00	-	-	-	-	08:00	-	-
18/11/2025	Ter	08:01 - 12:53 - Licença Saúde até 15 dias INSS - 13:00d	08:00	-	-	-	-	03:08	-	-
19/11/2025	Qua	07:52 - 12:29 - 13:27 - 17:00	08:00	-	-	-	-	-	-	-
20/11/2025	Fer	Fer. FERIADO	-	-	-	-	-	-	-	-
21/11/2025	Fer	Fer. PONTO FACULTATIVO	-	-	-	-	-	-	-	-
22/11/2025	Sab	Compens.	-	-	-	-	-	-	-	-
23/11/2025	Dom	Domingo	-	-	-	-	-	-	-	-
24/11/2025	Seg	08:03 - 13:01 - 13:58 - 17:00	08:00	-	-	-	-	-	-	-
25/11/2025	Ter	07:56 - 11:52 - 12:48 - 17:00	08:00	-	-	-	-	-	-	-
26/11/2025	Qua	07:51 - 11:59 - 12:55 - 17:00	08:00	00:13	-	-	-	-	-	-
27/11/2025	Qui	07:58 - 12:02 - 13:01 - 16:59	08:00	-	-	-	-	-	-	-
28/11/2025	Sex	08:02 - 11:56 - 12:56i - 14:00i - Licença Saúde até 15 dias INSS	08:00	-	-	-	-	03:02	-	-
29/11/2025	Sab	Compens.	-	-	-	-	-	-	-	-
30/11/2025	Dom	Domingo	-	-	-	-	-	-	-	-
01/12/2025	Seg	07:51 - 11:57 - 12:58 - 17:00	08:00	-	-	-	-	-	-	-
02/12/2025	Ter	07:52 - 11:59 - 12:57 - 16:53	08:00	-	-	-	-	-	-	-
03/12/2025	Qua	Falta	-	-	-	08:00	-	-	-	-
04/12/2025	Qui	07:50 - 11:50 - 12:52 - 17:00	08:00	-	-	-	-	-	-	-
05/12/2025	Sex	08:28 - 12:03 - 12:59 - 17:00	07:36	-	00:24	-	-	-	-	-
06/12/2025	Sab	07:53i - 13:04 - 13:57 - 16:56	-	08:10	-	-	-	-	-	-
07/12/2025	Dom	Domingo	-	-	-	-	-	-	-	-
08/12/2025	Seg	07:58 - 12:00 - 12:57 - 17:00	08:00	-	-	-	-	-	-	-
09/12/2025	Ter	07:47 - 11:59 - 12:56 - 14:41	05:57	-	02:03	-	-	-	-	-
10/12/2025	Qua	07:54 - 12:00 - 12:57 - 17:00i	08:00	-	-	-	-	-	-	-
11/12/2025	Qui	- BANCO DE HORAS	08:00	-	-	-	-	08:00	-	-
12/12/2025	Sex	- BANCO DE HORAS	08:00	-	-	-	-	08:00	-	-
13/12/2025	Sab	Compens.	-	-	-	-	-	-	-	-
14/12/2025	Dom	Domingo	-	-	-	-	-	-	-	-
15/12/2025	Seg	07:51i - 12:10i - 13:05i - 17:03i	08:00	00:17	-	-	-	-	-	-

Totalizadores

HN - Horas Normais	141:33	ADN - Adicional noturno	000:00
DSR - Descanso seman. remun.	6		
AT - Atraso	002:27	BHC - Comp. credito	000:00
FA - Faltas	008:00	BHD - Comp. debito	000:00
		Diferença BHC - BHD	000:00
HA - Horas abonadas	030:10		
Ausências justif. - Afas. ou férias	000:00		
		Saldo do banco de horas	000:00

HORA EXTRA A 50% 08:40

Reconheço para os devidos fins, como verdadeiros os meus horarios de entrada e saida de serviço bem como os intervalos interjornada.

(d) horário desconsiderado - (i) horário incluído - (p) horário pré-assinalação do período

*Marcações não identificadas são originárias do relógio

**Registro não considerado, inválido

Assinatura

Scanned with CamScanner

Empresa: PREFEITURA MUNICIPAL DE RIBEIRAO PIRES
CNPJ: 46.522.967/0001-34
Endereço: Rua MIGUEL PRISCO, 288
Cidade: RIBEIRÃO PIRES

Espelho de Ponto

Periodo de 16/11/2025 até 15/12/2025

Nome: DANIELA SILVA MARQUES
Matricula: 219532708
Cargo: 10 - TECNICO EM RADIOLOGIA - BIOGESP
Seção:

CTPS:
PIS:
Setor: 10056 - SSH CAISM
Departamento: 85 - GERENCIA DA SAUDE
CPF: 219.532.708-16

Horários de trabalho: 07:00 12:00 13:00 16:00

Data	Registros	HN	HE	AT	FA	ADN	HA	BHC	BHD
16/11/2025	Dom Domingo	-	-	-	-	-	-	-	-
17/11/2025	Seg 11:52i - 17:00	05:00	-	-	-	-	-	-	-
18/11/2025	Ter 11:54 - 17:00	05:00	-	-	-	-	-	-	-
19/11/2025	Qua 11:33 - 17:00	05:00	00:27	-	-	-	-	-	-
20/11/2025	Fer Fer. FERIADO	-	-	-	-	-	-	-	-
21/11/2025	Fer Fer. PONTO FACULTATIVO	-	-	-	-	-	-	-	-
22/11/2025	Sab Compens.	-	-	-	-	-	-	-	-
23/11/2025	Dom Domingo	-	-	-	-	-	-	-	-
24/11/2025	Seg 11:54 - 17:00	05:00	-	-	-	-	-	-	-
25/11/2025	Ter 11:48 - 17:00	05:00	00:12	-	-	-	-	-	-
26/11/2025	Qua 11:55 - 17:00	05:00	-	-	-	-	-	-	-
27/11/2025	Qui 12:00i - 17:00	05:00	-	-	-	-	-	-	-
28/11/2025	Sex 12:58 - 17:00	04:00	-	-	-	-	-	-	-
29/11/2025	Sab Compens.	-	-	-	-	-	-	-	-
30/11/2025	Dom Domingo	-	-	-	-	-	-	-	-
01/12/2025	Seg 11:59 - 17:00	05:00	-	-	-	-	-	-	-
02/12/2025	Ter 12:02 - 17:03	05:00	-	-	-	-	-	-	-
03/12/2025	Qua 11:52 - 17:01	05:00	-	-	-	-	-	-	-
04/12/2025	Qui 11:56 - 17:00	05:00	-	-	-	-	-	-	-
05/12/2025	Sex 07:50 - 12:01	04:00	00:11	-	-	-	-	-	-
06/12/2025	Sab Compens.	-	-	-	-	-	-	-	-
07/12/2025	Dom Domingo	-	-	-	-	-	-	-	-
08/12/2025	Seg 12:00 - 17:00	05:00	-	-	-	-	-	-	-
09/12/2025	Ter 11:57 - 17:00	05:00	-	-	-	-	-	-	-
10/12/2025	Qua 11:58 - 17:06	05:00	-	-	-	-	-	-	-
11/12/2025	Qui 12:00i - 17:00	05:00	-	-	-	-	-	-	-
12/12/2025	Sex 12:27 - 17:00	04:00	00:33	-	-	-	-	-	-
13/12/2025	Sab Compens.	-	-	-	-	-	-	-	-
14/12/2025	Dom Domingo	-	-	-	-	-	-	-	-
15/12/2025	Seg 11:50 - 17:00	05:00	-	-	-	-	-	-	-

Totalizadores

HN - Horas Normais	092:00	ADN - Adicional noturno	000:00
DSR - Descanso seman. remun.	7		
AT - Atraso	000:00	BHC - Comp. credito	000:00
FA - Faltas	000:00	BHD - Comp. debito	000:00
		Diferença BHC - BHD	000:00
HA - Horas abonadas	000:00		
Ausências justif. - Afas. ou férias	000:00		
		Saldo do banco de horas	000:00

HORA EXTRA A 50% 01:23

Reconheço para os devidos fins, como verdadeiros os meus horarios de entrada e saida do serviço bem como os intervalos interjornada.

Daniela Marc...
CRTR: 330...
Técnica em Radiologia

Assinatura

(d) horário desconsiderado - (i) horário incluído - (p) horário pré-assinalação do período
*Marcações não identificadas são originárias do relógio
**Registro não considerado, inválido

Digitalizado com CamScanner

Empresa: PREFEITURA MUNICIPAL DE RIBEIRAO PIRES **CNPJ:** 46.522.967/0001-34
Endereço: Rua MIGUEL PRISCO, 288 **Cidade:** RIBEIRÃO PIRES

Espelho de Ponto

Periodo de 16/11/2025 até 15/12/2025

Nome: FABIANA SIMOES DOS SANTOS
Matricula: 435621808 **CTPS:** **PIS:**
Cargo: 10 - TECNICO EM RADIOLOGIA - BIOGESP **Setor:** 10056 - SSH CAISM
Seção: **Departamento:** 573 - GERENCIA DA SAUDE

CPF: 435.621.808-61

Horários de trabalho: 07:00 12:00 13:00 16:00

Data	Registros	HN	HE	AT	FA	ADN	HA	BHC	BHD
16/11/2025	Dom Férias	-	-	-	-	-	-	-	-
17/11/2025	Seg Férias	-	-	-	-	-	-	-	-
18/11/2025	Ter Férias	-	-	-	-	-	-	-	-
19/11/2025	Qua Férias	-	-	-	-	-	-	-	-
20/11/2025	Fer Férias	-	-	-	-	-	-	-	-
21/11/2025	Fer Férias	-	-	-	-	-	-	-	-
22/11/2025	Sab Férias	-	-	-	-	-	-	-	-
23/11/2025	Dom Férias	-	-	-	-	-	-	-	-
24/11/2025	Seg Férias	-	-	-	-	-	-	-	-
25/11/2025	Ter Férias	-	-	-	-	-	-	-	-
26/11/2025	Qua Férias	-	-	-	-	-	-	-	-
27/11/2025	Qui Férias	-	-	-	-	-	-	-	-
28/11/2025	Sex Férias	-	-	-	-	-	-	-	-
29/11/2025	Sab Férias	-	-	-	-	-	-	-	-
30/11/2025	Dom Férias	-	-	-	-	-	-	-	-
01/12/2025	Seg Férias	-	-	-	-	-	-	-	-
02/12/2025	Ter Férias	-	-	-	-	-	-	-	-
03/12/2025	Qua 07:54 - 13:20	05:00	00:26	-	-	-	-	-	-
04/12/2025	Qui 08:12 - 13:21	05:00	-	-	-	-	-	-	-
05/12/2025	Sex 13:02 - 17:01	04:00	-	-	-	-	-	-	-
06/12/2025	Sab Compens.	-	-	-	-	-	-	-	-
07/12/2025	Dom Domingo	-	-	-	-	-	-	-	-
08/12/2025	Seg 08:08 - 13:17	05:00	-	-	-	-	-	-	-
09/12/2025	Ter 07:51 - 13:21	05:00	00:30	-	-	-	-	-	-
10/12/2025	Qua 08:04 - 13:22	05:00	00:18	-	-	-	-	-	-
11/12/2025	Qui 08:02 - 13:08	05:00	-	-	-	-	-	-	-
12/12/2025	Sex 07:54 - 12:05	04:00	00:11	-	-	-	-	-	-
13/12/2025	Sab Compens.	-	-	-	-	-	-	-	-
14/12/2025	Dom Domingo	-	-	-	-	-	-	-	-
15/12/2025	Seg 08:04 - 13:14	05:00	-	-	-	-	-	-	-

Totalizadores

HN - Horas Normais	043:00	ADN - Adicional noturno	000:00
DSR - Descanso seman. remun.	2		
AT - Atraso	000:00	BHC - Comp. credito	000:00
FA - Faltas	000:00	BHD - Comp. debito	000:00
		Diferença BHC - BHD	000:00
HA - Horas abonadas	000:00		
Ausências justif. - Afas. ou férias	130:00		
		Saldo do banco de horas	000:00

HORA EXTRA A 50% 01:25

Reconheço para os devidos fins, como verdadeiros os meus horarios de entrada e saida do serviço bem como os intervalos interjornada.

(d) horário desconsiderado - (i) horário incluído - (p) horário pré-assinalação do período

*Marcações não identificadas são originárias do relógio

**Registro não considerado, inválido

Fabiana Simões dos Santos
Técnica em Radiologia
Assinatura CRTR 46762T

Emissão 18/12/2025 08:55:36 **Página 1 de 1**

Digitalizado com CamScanner

Empresa: PREFEITURA MUNICIPAL DE RIBEIRAO PIRES **CNPJ:** 46.522.967/0001-34
Endereço: Rua MIGUEL PRISCO, 288 **Cidade:** RIBEIRÃO PIRES

Espelho de Ponto

Periodo de 16/11/2025 até 15/12/2025

Nome: LETÍCIA CATELLI DA SILVA
Matricula: 501071238 **CTPS:** **PIS:**
Cargo: 4 - TECNICO DE ENFERMAGEM - BIOGESP **Setor:** 10056 - SSH CAISM
Seção: **Departamento:** 85 - GERENCIA DA SAUDE

CPF: 501.071.238-51

Horários de trabalho: 08:00 12:00 13:00 17:00

Data		Registros	HN	HE	AT	FA	ADN	HA	BHC	BHD
16/11/2025	Dom	-	-	-	-	-	-	-	-	-
17/11/2025	Seg	-	-	-	-	-	-	-	-	-
18/11/2025	Ter	-	-	-	-	-	-	-	-	-
19/11/2025	Qua	-	-	-	-	-	-	-	-	-
20/11/2025	Qui	-	-	-	-	-	-	-	-	-
21/11/2025	Sex	-	-	-	-	-	-	-	-	-
22/11/2025	Sab	-	-	-	-	-	-	-	-	-
23/11/2025	Dom	-	-	-	-	-	-	-	-	-
24/11/2025	Seg	-	-	-	-	-	-	-	-	-
25/11/2025	Ter	-	-	-	-	-	-	-	-	-
26/11/2025	Qua	-	-	-	-	-	-	-	-	-
27/11/2025	Qui	-	-	-	-	-	-	-	-	-
28/11/2025	Sex	-	-	-	-	-	-	-	-	-
29/11/2025	Sab	-	-	-	-	-	-	-	-	-
30/11/2025	Dom	-	-	-	-	-	-	-	-	-
01/12/2025	Seg	-	-	-	-	-	-	-	-	-
02/12/2025	Ter	-	-	-	-	-	-	-	-	-
03/12/2025	Qua	-	-	-	-	-	-	-	-	-
04/12/2025	Qui	07:00i - 12:00i - 13:00i - 16:00i	08:00	-	-	-	-	-	-	-
05/12/2025	Sex	07:00i - 12:00i - 13:00i - 16:20i	08:00	00:20	-	-	-	-	-	-
06/12/2025	Sab	Compens.	-	-	-	-	-	-	-	-
07/12/2025	Dom	Domingo	-	-	-	-	-	-	-	-
08/12/2025	Seg	07:00i - 12:00i - 13:00i - 16:00i	08:00	-	-	-	-	-	-	-
09/12/2025	Ter	06:55 - 12:03 - 12:59 - 16:14	08:00	00:23	-	-	-	-	-	-
10/12/2025	Qua	06:55 - 12:00 - 12:57 - 16:14	08:00	00:22	-	-	-	-	-	-
11/12/2025	Qui	06:56 - 12:15 - 13:00 - 16:03	08:00	00:22	-	-	-	-	-	-
12/12/2025	Sex	06:56 - 12:03 - 13:01 - 16:01	08:00	-	-	-	-	-	-	-
13/12/2025	Sab	Compens.	-	-	-	-	-	-	-	-
14/12/2025	Dom	Domingo	-	-	-	-	-	-	-	-
15/12/2025	Seg	06:56 - 12:12 - 13:15 - 16:01	08:00	-	-	-	-	-	-	-

Totalizadores

HN - Horas Normais	064:00	ADN - Adicional noturno	000:00
DSR - Descanso seman. remun.	2		
AT - Atraso	000:00	BHC - Comp. credito	000:00
FA - Faltas	000:00	BHD - Comp. debito	000:00
		Diferença BHC - BHD	000:00
HA - Horas abonadas	000:00		
Ausências justif. - Afas. ou férias	000:00		
		Saldo do banco de horas	000:00

HORA EXTRA A 50% 01:27

Reconheço para os devidos fins, como verdadeiros os meus horarios de entrada e saida do serviço bem como os intervalos interjornada.

(d) horário desconsiderado - (i) horário incluído - (p) horário pré-assinalação do período

*Marcações não identificadas são originárias do relógio

**Registro não considerado, inválido

Assinatura

Scanned with CamScanner

Empresa: PREFEITURA MUNICIPAL DE RIBEIRAO PIRES **CNPJ:** 46.522.967/0001-34
Endereço: Rua MIGUEL PRISCO, 288 **Cidade:** RIBEIRÃO PIRES

Espelho de Ponto

Periodo de 16/11/2025 até 15/12/2025

Nome: CRISLANE DA COSTA SILVA
Matricula: 356292138 **CTPS:** **PIS:**
Cargo: 8 - RECEPCIONISTA - BIOGESP **Setor:** 10056 - SSH CAISM
Seção: **Departamento:** 935 - GERENCIA DA SAUDE

CPF: 356.292.138-14

Horários de trabalho: 08:00 12:00 13:00 17:00

Data	Registros	HN	HE	AT	FA	ADN	HA	BHC	BHD
16/11/2025	Dom -	-	-	-	-	-	-	-	-
17/11/2025	Seg -	-	-	-	-	-	-	-	-
18/11/2025	Ter -	-	-	-	-	-	-	-	-
19/11/2025	Qua -	-	-	-	-	-	-	-	-
20/11/2025	Qui -	-	-	-	-	-	-	-	-
21/11/2025	Sex -	-	-	-	-	-	-	-	-
22/11/2025	Sab -	-	-	-	-	-	-	-	-
23/11/2025	Dom -	-	-	-	-	-	-	-	-
24/11/2025	Seg -	-	-	-	-	-	-	-	-
25/11/2025	Ter -	-	-	-	-	-	-	-	-
26/11/2025	Qua -	-	-	-	-	-	-	-	-
27/11/2025	Qui -	-	-	-	-	-	-	-	-
28/11/2025	Sex -	-	-	-	-	-	-	-	-
29/11/2025	Sab -	-	-	-	-	-	-	-	-
30/11/2025	Dom -	-	-	-	-	-	-	-	-
01/12/2025	Seg -	-	-	-	-	-	-	-	-
02/12/2025	Ter -	-	-	-	-	-	-	-	-
03/12/2025	Qua -	-	-	-	-	-	-	-	-
04/12/2025	Qui 08:00i - 12:00i - 13:00i - 17:00i	08:00	-	-	-	-	-	-	-
05/12/2025	Sex 08:00i - 12:00i - 13:00i - 17:00i	08:00	-	-	-	-	-	-	-
06/12/2025	Sab Compens.	-	-	-	-	-	-	-	-
07/12/2025	Dom Domingo	-	-	-	-	-	-	-	-
08/12/2025	Seg 07:00i - 12:00i - 13:00i - 16:00i	08:00	-	-	-	-	-	-	-
09/12/2025	Ter 07:00 - 12:18 - 13:23 - 16:03	08:00	-	-	-	-	-	-	-
10/12/2025	Qua 07:04 - 12:34 - 13:49 - 16:20	08:00	-	-	-	-	-	-	-
11/12/2025	Qui 07:00 - 12:29 - 13:37 - 16:05	08:00	-	-	-	-	-	-	-
12/12/2025	Sex 07:00 - 12:22 - 13:22 - 16:01	08:00	-	-	-	-	-	-	-
13/12/2025	Sab Compens.	-	-	-	-	-	-	-	-
14/12/2025	Dom Domingo	-	-	-	-	-	-	-	-
15/12/2025	Seg 07:01 - 12:27 - 13:34 - 16:04	08:00	-	-	-	-	-	-	-

Totalizadores

HN - Horas Normais	064:00	ADN - Adicional noturno	000:00
DSR - Descanso seman. remun.	2		
AT - Atraso	000:00	BHC - Comp. credito	000:00
FA - Faltas	000:00	BHD - Comp. debito	000:00
		Diferença BHC - BHD	000:00
HA - Horas abonadas	000:00		
Ausências justif. - Afas. ou férias	000:00		
HE - Horas extras	000:00	Saldo do banco de horas	000:00

Reconheço para os devidos fins, como verdadeiros os meus horarios de entrada e saida do serviço bem como os intervalos interjornada.
(d) horário desconsiderado - (i) horário incluído - (p) horário pré-assinalação do período
*Marcações não identificadas são originárias do relógio
**Registro não considerado, inválido

Assinatura

Emissão 17/12/2025 15:00:29 **Página 1 de 1**

Scanned with CamScanner

Empresa: PREFEITURA MUNICIPAL DE RIBEIRAO PIRES **CNPJ:** 46.522.967/0001-34
Endereço: Rua MIGUEL PRISCO, 288 **Cidade:** RIBEIRÃO PIRES

Espelho de Ponto

Periodo de 16/11/2025 até 15/12/2025

Nome: JOSELIO SANTOS DE JESUS
Matricula: 872457605 **CTPS:** **PIS:**
Cargo: 3 - ENFERMEIRO - BIOGESP **Setor:** 10056 - SSH CAISM
Seção: **Departamento:** 573 - GERENCIA DA SAUDE

CPF: 872.457.605-00

Horários de trabalho: 08:00 12:00 13:00 17:00

Data		Registros	HN	HE	AT	FA	ADN	HA	BHC	BHD
16/11/2025	Dom	Domingo	-	-	-	-	-	-	-	-
17/11/2025	Seg	06:50i - 14:07 - 14:37 - 16:01	08:00	00:41	-	-	-	-	-	-
18/11/2025	Ter	07:00i - 12:58 - 13:38 - 16:00	08:00	00:20	-	-	-	-	-	-
19/11/2025	Qua	06:59 - 11:58 - 12:39 - 16:09	08:00	00:29	-	-	-	-	-	-
20/11/2025	Fer	Fer. FERIADO	-	-	-	-	-	-	-	-
21/11/2025	Fer	Fer. PONTO FACULTATIVO	-	-	-	-	-	-	-	-
22/11/2025	Sab	Compens.	-	-	-	-	-	-	-	-
23/11/2025	Dom	Domingo	-	-	-	-	-	-	-	-
24/11/2025	Seg	06:56 - 11:57 - 12:50 - 16:00i	08:00	00:11	-	-	-	-	-	-
25/11/2025	Ter	07:04 - 12:52 - 13:22 - 16:00	08:00	00:26	-	-	-	-	-	-
26/11/2025	Qua	06:58 - 12:50 - 13:50i - 16:00	08:00	-	-	-	-	-	-	-
27/11/2025	Qui	06:55 - 12:01i - 13:03 - 16:04	08:00	-	-	-	-	-	-	-
28/11/2025	Sex	06:55 - 12:26 - 13:07 - 16:06	08:00	00:30	-	-	-	-	-	-
29/11/2025	Sab	Compens.	-	-	-	-	-	-	-	-
30/11/2025	Dom	Domingo	-	-	-	-	-	-	-	-
01/12/2025	Seg	06:55 - 12:13 - 13:07 - 16:14	08:00	00:25	-	-	-	-	-	-
02/12/2025	Ter	06:56 - 12:20 - 12:51 - 16:03	08:00	00:36	-	-	-	-	-	-
03/12/2025	Qua	06:51 - 12:28 - 12:47 - 16:06	08:00	00:56	-	-	-	-	-	-
04/12/2025	Qui	06:51 - 12:24 - 13:21 - 16:04	08:00	00:16	-	-	-	-	-	-
05/12/2025	Sex	06:53 - 12:19 - 12:53 - 16:15	08:00	00:48	-	-	-	-	-	-
06/12/2025	Sab	Compens.	-	-	-	-	-	-	-	-
07/12/2025	Dom	Domingo	-	-	-	-	-	-	-	-
08/12/2025	Seg	06:58 - 12:13 - 13:02 - 16:00	08:00	00:13	-	-	-	-	-	-
09/12/2025	Ter	06:55 - 12:49 - 13:04 - 16:00	08:00	00:50	-	-	-	-	-	-
10/12/2025	Qua	06:47 - 11:55 - 12:52 - 16:04	08:00	00:20	-	-	-	-	-	-
11/12/2025	Qui	06:53 - 12:40 - 13:37 - 16:07	08:00	00:17	-	-	-	-	-	-
12/12/2025	Sex	06:55 - 11:58 - 12:51 - 16:00	08:00	00:12	-	-	-	-	-	-
13/12/2025	Sab	Compens.	-	-	-	-	-	-	-	-
14/12/2025	Dom	Domingo	-	-	-	-	-	-	-	-
15/12/2025	Seg	06:49 - 12:02 - 12:52 - 16:01	08:00	00:22	-	-	-	-	-	-

Totalizadores

HN - Horas Normais	152:00	ADN - Adicional noturno	000:00
DSR - Descanso seman. remun.	7		
AT - Atraso	000:00	BHC - Comp. credito	000:00
FA - Faltas	000:00	BHD - Comp. debito	000:00
		Diferença BHC - BHD	000:00
HA - Horas abonadas	000:00		
Ausências justif. - Afas. ou férias	000:00		
		Saldo do banco de horas	000:00

HORA EXTRA A 50% 07:52

Reconheço para os devidos fins, como verdadeiros os meus horarios de entrada e saida do serviço bem como os intervalos interjornada.

Assinatura

(d) horário desconsiderado - (i) horário incluído - (p) horário pré-assinalação do período
*Marcações não identificadas são originárias do relógio
**Registro não considerado, inválido

Scanned with CamScanner

Empresa: PREFEITURA MUNICIPAL DE RIBEIRAO PIRES **CNPJ:** 46.522.967/0001-34
Endereço: Rua MIGUEL PRISCO, 288 **Cidade:** RIBEIRÃO PIRES

Espelho de Ponto

Periodo de 16/11/2025 até 15/12/2025

Nome: RAQUEL FERNANDA TAUHYL CORDEIRO
Matricula: 192449298 **CTPS:** **PIS:**
Cargo: 12 - ASSISTENTE SOCIAL - BIOGESP **Setor:** 10056 - SSH CAISM
Seção: **Departamento:** 573 - GERENCIA DA SAUDE

CPF: 192.449.298-99

Horários de trabalho: 08:00 12:00 12:15 14:15

Data	Registros	HN	HE	AT	FA	ADN	HA	BHC	BHD
16/11/2025	Dom Domingo	-	-	-	-	-	-	-	-
17/11/2025	Seg 08:00i - 14:15i	06:00	00:15	-	-	-	-	-	-
18/11/2025	Ter 07:59i - 14:35	06:00	00:36	-	-	-	-	-	-
19/11/2025	Qua 08:05 - 16:48	06:00	02:43	-	-	-	-	-	-
20/11/2025	Fer Fer. FERIADO	-	-	-	-	-	-	-	-
21/11/2025	Fer Fer. PONTO FACULTATIVO	-	-	-	-	-	-	-	-
22/11/2025	Sab Compens.	-	-	-	-	-	-	-	-
23/11/2025	Dom Domingo	-	-	-	-	-	-	-	-
24/11/2025	Seg - BANCO DE HORAS	06:00	-	-	-	-	06:00	-	-
25/11/2025	Ter 08:04 - 15:03 - 15:03d	06:00	00:59	-	-	-	-	-	-
26/11/2025	Qua 08:04 - 15:50	06:00	01:46	-	-	-	-	-	-
27/11/2025	Qui 08:04 - 14:08	06:00	-	-	-	-	-	-	-
28/11/2025	Sex 07:58 - 16:01i	06:00	02:03	-	-	-	-	-	-
29/11/2025	Sab Compens.	-	-	-	-	-	-	-	-
30/11/2025	Dom Domingo	-	-	-	-	-	-	-	-
01/12/2025	Seg 07:56 - 14:30	06:00	00:34	-	-	-	-	-	-
02/12/2025	Ter 08:06 - 14:08	06:00	-	-	-	-	-	-	-
03/12/2025	Qua 08:11 - 14:35	06:00	00:24	-	-	-	-	-	-
04/12/2025	Qui 08:06 - 14:32	06:00	00:26	-	-	-	-	-	-
05/12/2025	Sex 08:02 - 17:00	06:00	02:58	-	-	-	-	-	-
06/12/2025	Sab Compens.	-	-	-	-	-	-	-	-
07/12/2025	Dom Domingo	-	-	-	-	-	-	-	-
08/12/2025	Seg 08:00 - 14:30	06:00	00:30	-	-	-	-	-	-
09/12/2025	Ter 08:09 - 14:21	06:00	00:12	-	-	-	-	-	-
10/12/2025	Qua 08:17 - 14:38	06:00	00:21	-	-	-	-	-	-
11/12/2025	Qui 08:10 - 15:34	06:00	01:24	-	-	-	-	-	-
12/12/2025	Sex 07:56 - 14:05	06:00	-	-	-	-	-	-	-
13/12/2025	Sab Compens.	-	-	-	-	-	-	-	-
14/12/2025	Dom Domingo	-	-	-	-	-	-	-	-
15/12/2025	Seg 08:00 - 14:06	06:00	-	-	-	-	-	-	-

Totalizadores

HN - Horas Normais	114:00	ADN - Adicional noturno	000:00
DSR - Descanso seman. remun.	7		
AT - Atraso	000:00	BHC - Comp. credito	000:00
FA - Faltas	000:00	BHD - Comp. debito	000:00
		Diferença BHC - BHD	000:00
HA - Horas abonadas	006:00		
Ausências justif. - Afas. ou férias	000:00		
		Saldo do banco de horas	000:00

HORA EXTRA A 50% 15:11

Reconheço para os devidos fins, como verdadeiros os meus horarios de entrada e saida do serviço bem como os intervalos interjornada.

Assinatura

(d) horário desconsiderado - (i) horário incluído - (p) horário pré-assinalação do período
*Marcações não identificadas são originárias do relógio
**Registro não considerado, inválido

Scanned with CamScanner

v2025.12.12

Empresa: PREFEITURA MUNICIPAL DE RIBEIRAO PIRES **CNPJ:** 46.522.967/0001-34
Endereço: Rua MIGUEL PRISCO, 288 **Cidade:** RIBEIRÃO PIRES

Espelho de Ponto

Periodo de 16/11/2025 até 15/12/2025

Nome: SOLEMAR VITORINO DA SILVA
Matricula: 259842478 **CTPS:** **PIS:**
Cargo: 11 - PSICOLOGO CLINICO - BIOGESP **Setor:** 10056 - SSH CAISM
Seção: **Departamento:** 573 - GERENCIA DA SAUDE

CPF: 259.842.478-60

Horários de trabalho: 08:00 12:00 12:15 14:15

Data		Registros	HN	HE	AT	FA	ADN	HA	BHC	BHD
16/11/2025	Dom	Domingo	-	-	-	-	-	-	-	-
17/11/2025	Seg	07:32i - 14:30i	06:00	00:58	-	-	-	-	-	-
18/11/2025	Ter	07:28i - 14:35	06:00	01:07	-	-	-	-	-	-
19/11/2025	Qua	07:48i - 16:33	06:00	02:45	-	-	-	-	-	-
20/11/2025	Fer	Fer. FERIADO	-	-	-	-	-	-	-	-
21/11/2025	Fer	Fer. PONTO FACULTATIVO	-	-	-	-	-	-	-	-
22/11/2025	Sab	Compens.	-	-	-	-	-	-	-	-
23/11/2025	Dom	Domingo	-	-	-	-	-	-	-	-
24/11/2025	Seg	08:03 - 14:01	06:00	-	-	-	-	-	-	-
25/11/2025	Ter	Falta	-	-	-	06:00	-	-	-	-
26/11/2025	Qua	Falta	-	-	-	06:00	-	-	-	-
27/11/2025	Qui	07:58 - 14:02	06:00	-	-	-	-	-	-	-
28/11/2025	Sex	07:53 - 14:06	06:00	00:13	-	-	-	-	-	-
29/11/2025	Sab	Compens.	-	-	-	-	-	-	-	-
30/11/2025	Dom	Domingo	-	-	-	-	-	-	-	-
01/12/2025	Seg	07:46 - 14:33	06:00	00:47	-	-	-	-	-	-
02/12/2025	Ter	07:48 - 14:08	06:00	00:20	-	-	-	-	-	-
03/12/2025	Qua	07:39 - 14:03	06:00	00:24	-	-	-	-	-	-
04/12/2025	Qui	07:51 - 14:07	06:00	00:16	-	-	-	-	-	-
05/12/2025	Sex	07:46 - 14:13	06:00	00:27	-	-	-	-	-	-
06/12/2025	Sab	Compens.	-	-	-	-	-	-	-	-
07/12/2025	Dom	Domingo	-	-	-	-	-	-	-	-
08/12/2025	Seg	07:48 - 14:04	06:00	00:16	-	-	-	-	-	-
09/12/2025	Ter	07:57 - 14:15	06:00	00:18	-	-	-	-	-	-
10/12/2025	Qua	07:57 - 14:12	06:00	00:15	-	-	-	-	-	-
11/12/2025	Qui	07:44 - 14:22i	06:00	00:38	-	-	-	-	-	-
12/12/2025	Sex	07:51 - 14:03	06:00	00:12	-	-	-	-	-	-
13/12/2025	Sab	Compens.	-	-	-	-	-	-	-	-
14/12/2025	Dom	Domingo	-	-	-	-	-	-	-	-
15/12/2025	Seg	07:56 - 14:00	06:00	-	-	-	-	-	-	-

Totalizadores

HN - Horas Normais	102:00	ADN - Adicional noturno	000:00
DSR - Descanso seman. remun.	6		
AT - Atraso	000:00	BHC - Comp. credito	000:00
FA - Faltas	012:00	BHD - Comp. debito	000:00
		Diferença BHC - BHD	000:00
HA - Horas abonadas	000:00		
Ausências justif. - Afas. ou férias	000:00		
		Saldo do banco de horas	000:00

HORA EXTRA A 50% 08:56

Reconheço para os devidos fins, como verdadeiros os meus horarios de entrada e saida do serviço bem como os intervalos interjornada.

(d) horário desconsiderado - (i) horário incluído - (p) horário pré-assinalação do período

*Marcações não identificadas são originárias do relógio

**Registro não considerado, inválido

Assinatura

Scanned with CamScanner

Empresa: PREFEITURA MUNICIPAL DE RIBEIRAO PIRES **CNPJ:** 46.522.967/0001-34
Endereço: Rua MIGUEL PRISCO, 288 **Cidade:** RIBEIRÃO PIRES

Espelho de Ponto

Periodo de 16/11/2025 até 15/12/2025

Nome: KARIN MARCELO FABRE
Matricula: 441610028 **CTPS:** **PIS:**
Cargo: 4 - TECNICO DE ENFERMAGEM - BIOGESP **Setor:** 10056 - SSH CAISM
Seção: **Departamento:** 573 - GERENCIA DA SAUDE

CPF: 441.610.028-07

Horários de trabalho: 08:00 12:00 13:00 17:00

Data		Registros	HN	HE	AT	FA	ADN	HA	BHC	BHD
16/11/2025	Dom	Domingo	-	-	-	-	-	-	-	-
17/11/2025	Seg	07:50i - 12:00i - 13:00i - 17:07	08:00	00:17	-	-	-	-	-	-
18/11/2025	Ter	07:41i - 13:33 - 14:33 - 17:01	08:00	00:20	-	-	-	-	-	-
19/11/2025	Qua	07:49 - 11:59 - 12:55 - 17:00	08:00	00:15	-	-	-	-	-	-
20/11/2025	Fer	Fer. FERIADO	-	-	-	-	-	-	-	-
21/11/2025	Fer	Fer. PONTO FACULTATIVO	-	-	-	-	-	-	-	-
22/11/2025	Sab	Compens.	-	-	-	-	-	-	-	-
23/11/2025	Dom	Domingo	-	-	-	-	-	-	-	-
24/11/2025	Seg	07:44 - 13:34 - 14:32 - 17:10	08:00	00:28	-	-	-	-	-	-
25/11/2025	Ter	07:40 - 13:35 - 14:35i - 17:00	08:00	00:20	-	-	-	-	-	-
26/11/2025	Qua	07:38 - 14:20 - 15:20 - 17:02	08:00	00:24	-	-	-	-	-	-
27/11/2025	Qui	07:50 - 12:15 - 13:17 - 17:02	08:00	-	-	-	-	-	-	-
28/11/2025	Sex	07:40 - 12:04 - 13:03 - 17:00	08:00	00:21	-	-	-	-	-	-
29/11/2025	Sab	Compens.	-	-	-	-	-	-	-	-
30/11/2025	Dom	Domingo	-	-	-	-	-	-	-	-
01/12/2025	Seg	07:43 - 13:39 - 14:20 - 17:28	08:00	01:04	-	-	-	-	-	-
02/12/2025	Ter	07:42 - 13:20 - 14:20 - 17:00	08:00	00:18	-	-	-	-	-	-
03/12/2025	Qua	07:36 - 13:04 - 14:02 - 17:00	08:00	00:26	-	-	-	-	-	-
04/12/2025	Qui	07:51 - 13:14 - 14:14 - 17:00	08:00	-	-	-	-	-	-	-
05/12/2025	Sex	07:42 - 12:59 - 13:55i - 17:00	08:00	00:22	-	-	-	-	-	-
06/12/2025	Sab	Compens.	-	-	-	-	-	-	-	-
07/12/2025	Dom	Domingo	-	-	-	-	-	-	-	-
08/12/2025	Seg	07:52i - 12:00i - 13:00i - 17:00i	08:00	-	-	-	-	-	-	-
09/12/2025	Ter	07:46 - 12:59 - 13:55 - 17:00	08:00	00:18	-	-	-	-	-	-
10/12/2025	Qua	07:45 - 13:08 - 14:08 - 17:01	08:00	00:16	-	-	-	-	-	-
11/12/2025	Qui	07:43 - 13:51 - 14:51 - 17:02	08:00	00:19	-	-	-	-	-	-
12/12/2025	Sex	07:39 - 13:37 - 14:37 - 17:00	08:00	00:21	-	-	-	-	-	-
13/12/2025	Sab	Compens.	-	-	-	-	-	-	-	-
14/12/2025	Dom	Domingo	-	-	-	-	-	-	-	-
15/12/2025	Seg	07:40 - 13:43 - 14:44 - 17:00	08:00	00:19	-	-	-	-	-	-

Totalizadores

HN - Horas Normais	152:00	ADN - Adicional noturno	000:00
DSR - Descanso seman. remun.	7		
AT - Atraso	000:00	BHC - Comp. credito	000:00
FA - Faltas	000:00	BHD - Comp. debito	000:00
		Diferença BHC - BHD	000:00
HA - Horas abonadas	000:00		
Ausências justif. - Afas. ou férias	000:00		
		Saldo do banco de horas	000:00

HORA EXTRA A 50% 06:08

Reconheço para os devidos fins, como verdadeiros os meus horarios de entrada e saida do serviço bem como os intervalos interjornada.

(d) horário desconsiderado - (i) horário incluído - (p) horário pré-assinalação do período

*Marcações não identificadas são originárias do relógio

**Registro não considerado, inválido

Karin M. Fabre

Assinatura

Scanned with CamScanner

Empresa: PREFEITURA MUNICIPAL DE RIBEIRAO PIRES **CNPJ:** 46.522.967/0001-34
Endereço: Rua MIGUEL PRISCO, 288 **Cidade:** RIBEIRÃO PIRES

Espelho de Ponto

Periodo de 16/11/2025 até 15/12/2025

Nome: DALVA DOS SANTOS LIMA
Matricula: 039712688 **CTPS:** **PIS:**
Cargo: 8 - RECEPCIONISTA - BIOGESP **Setor:** 10056 - SSH CAISM
Seção: **Departamento:** 573 - GERENCIA DA SAUDE

CPF: 039.712.688-38

Horários de trabalho: 08:00 12:00 13:00 17:00

Data		Registros	HN	HE	AT	FA	ADN	HA	BHC	BHD
16/11/2025	Dom	Domingo	-	-	-	-	-	-	-	-
17/11/2025	Seg	08:00i - 13:15i - 14:15i - 17:00	08:00	-	-	-	-	-	-	-
18/11/2025	Ter	08:00i - 12:11 - 13:07 - 17:02	08:00	-	-	-	-	-	-	-
19/11/2025	Qua	07:58 - 12:10 - 13:09 - 17:01	08:00	-	-	-	-	-	-	-
20/11/2025	Fer	Fer. FERIADO	-	-	-	-	-	-	-	-
21/11/2025	Fer	Fer. PONTO FACULTATIVO	-	-	-	-	-	-	-	-
22/11/2025	Sab	Compens.	-	-	-	-	-	-	-	-
23/11/2025	Dom	Domingo	-	-	-	-	-	-	-	-
24/11/2025	Seg	07:59 - 12:03 - 13:08 - 17:02	08:00	-	-	-	-	-	-	-
25/11/2025	Ter	08:00 - 12:06 - 13:05 - 17:01	08:00	-	-	-	-	-	-	-
26/11/2025	Qua	08:01 - 12:59 - 17:00d	04:58	-	03:02	-	-	-	-	-
27/11/2025	Qui	08:01 - 12:20 - 13:20 - 17:00	08:00	-	-	-	-	-	-	-
28/11/2025	Sex	07:57 - 13:01 - 13:59 - 17:00	08:00	-	-	-	-	-	-	-
29/11/2025	Sab	Compens.	-	-	-	-	-	-	-	-
30/11/2025	Dom	Domingo	-	-	-	-	-	-	-	-
01/12/2025	Seg	07:36 - 13:03 - 14:05 - 17:03	08:00	00:25	-	-	-	-	-	-
02/12/2025	Ter	08:05 - 12:34 - 13:23 - 14:11	05:17	-	02:43	-	-	-	-	-
03/12/2025	Qua	08:01 - 12:00 - 12:56 - 17:01	08:00	-	-	-	-	-	-	-
04/12/2025	Qui	07:56 - 12:02 - 13:01 - 17:01	08:00	-	-	-	-	-	-	-
05/12/2025	Sex	08:00 - 12:21 - 13:20 - 17:00	08:00	-	-	-	-	-	-	-
06/12/2025	Sab	Compens.	-	-	-	-	-	-	-	-
07/12/2025	Dom	Domingo	-	-	-	-	-	-	-	-
08/12/2025	Seg	07:57 - 12:04 - 13:01 - 17:01	08:00	-	-	-	-	-	-	-
09/12/2025	Ter	07:54 - 12:01 - 13:00 - 17:01	08:00	-	-	-	-	-	-	-
10/12/2025	Qua	08:01 - 12:02 - 13:04 - 17:02	08:00	-	-	-	-	-	-	-
11/12/2025	Qui	07:59 - 12:18 - 13:17 - 17:01	08:00	-	-	-	-	-	-	-
12/12/2025	Sex	07:59 - 12:27 - 13:26 - 17:01	08:00	-	-	-	-	-	-	-
13/12/2025	Sab	Compens.	-	-	-	-	-	-	-	-
14/12/2025	Dom	Domingo	-	-	-	-	-	-	-	-
15/12/2025	Seg	06:56 - 12:12 - 13:13 - 17:01	08:00	01:04	-	-	-	-	-	-

Totalizadores

HN - Horas Normais	146:15	ADN - Adicional noturno	000:00
DSR - Descanso seman. remun.	7		
AT - Atraso	005:45	BHC - Comp. credito	000:00
FA - Faltas	000:00	BHD - Comp. debito	000:00
		Diferença BHC - BHD	000:00
HA - Horas abonadas	000:00		
Ausências justif. - Afas. ou férias	000:00		
		Saldo do banco de horas	000:00

HORA EXTRA A 50% 01:29

Reconheço para os devidos fins, como verdadeiros os meus horarios de entrada e saida do serviço bem como os intervalos interjornada.

(d) horário desconsiderado - (i) horário incluído - (p) horário pré-assinalação do período

*Marcações não identificadas são originárias do relógio

**Registro não considerado, inválido

Assinatura

Scanned with CamScanner

Empresa: PREFEITURA MUNICIPAL DE RIBEIRAO PIRES **CNPJ:** 46.522.967/0001-34
Endereço: Rua MIGUEL PRISCO, 288 **Cidade:** RIBEIRÃO PIRES

Espelho de Ponto

Periodo de 16/11/2025 até 15/12/2025

Nome: MARLI DE FRANÇA SIBEM
Matricula: 316216138 **CTPS:** **PIS:**
Cargo: 8 - RECEPCIONISTA - BIOGESP **Setor:** 10056 - SSH CAISM
Seção: **Departamento:** 85 - GERENCIA DA SAUDE

CPF: 316.216.138-01

Horários de trabalho: 08:00 12:00 13:00 17:00

Data	Registros	HN	HE	AT	FA	ADN	HA	BHC	BHD
16/11/2025	Dom -	-	-	-	-	-	-	-	-
17/11/2025	Seg -	-	-	-	-	-	-	-	-
18/11/2025	Ter -	-	-	-	-	-	-	-	-
19/11/2025	Qua -	-	-	-	-	-	-	-	-
20/11/2025	Qui -	-	-	-	-	-	-	-	-
21/11/2025	Sex -	-	-	-	-	-	-	-	-
22/11/2025	Sab -	-	-	-	-	-	-	-	-
23/11/2025	Dom -	-	-	-	-	-	-	-	-
24/11/2025	Seg -	-	-	-	-	-	-	-	-
25/11/2025	Ter -	-	-	-	-	-	-	-	-
26/11/2025	Qua -	-	-	-	-	-	-	-	-
27/11/2025	Qui -	-	-	-	-	-	-	-	-
28/11/2025	Sex -	-	-	-	-	-	-	-	-
29/11/2025	Sab -	-	-	-	-	-	-	-	-
30/11/2025	Dom -	-	-	-	-	-	-	-	-
01/12/2025	Seg 08:00i - 12:30i - 13:30i - 17:00i	08:00	-	-	-	-	-	-	-
02/12/2025	Ter 07:47 - 12:18 - 13:19 - 17:00	08:00	00:12	-	-	-	-	-	-
03/12/2025	Qua 08:09 - 13:21 - 14:18i - 17:01	08:00	-	-	-	-	-	-	-
04/12/2025	Qui 08:11 - 13:46 - 14:56 - 17:02	07:41	-	00:19	-	-	-	-	-
05/12/2025	Sex 08:07 - 13:50 - 14:40i - 17:01	08:00	-	-	-	-	-	-	-
06/12/2025	Sab Compens.	-	-	-	-	-	-	-	-
07/12/2025	Dom Domingo	-	-	-	-	-	-	-	-
08/12/2025	Seg 08:08 - 13:37 - 14:33 - 17:01	08:00	-	-	-	-	-	-	-
09/12/2025	Ter 08:00 - 13:30 - 14:35 - 17:01	08:00	-	-	-	-	-	-	-
10/12/2025	Qua 08:10 - 13:34 - 14:30 - 17:07	08:00	-	-	-	-	-	-	-
11/12/2025	Qui 09:21 - 13:31 - 14:30 - 17:13	06:53	-	01:07	-	-	-	-	-
12/12/2025	Sex 07:24 - 13:27 - 14:22 - 17:01	08:00	00:42	-	-	-	-	-	-
13/12/2025	Sab Compens.	-	-	-	-	-	-	-	-
14/12/2025	Dom Domingo	-	-	-	-	-	-	-	-
15/12/2025	Seg 08:00i - 12:00 - 13:00 - 17:00	08:00	-	-	-	-	-	-	-

Totalizadores

HN - Horas Normais	086:34	ADN - Adicional noturno	000:00
DSR - Descanso seman. remun.	2		
AT - Atraso	001:26	BHC - Comp. credito	000:00
FA - Faltas	000:00	BHD - Comp. debito	000:00
		Diferença BHC - BHD	000:00
HA - Horas abonadas	000:00		
Ausências justif. - Afas. ou férias	000:00		
		Saldo do banco de horas	000:00

HORA EXTRA A 50% 00:54

Reconheço para os devidos fins, como verdadeiros os meus horarios de entrada e saida do serviço bem como os intervalos interjornada.

(d) horário desconsiderado - (i) horário incluído - (p) horário pré-assinalação do período

*Marcações não identificadas são originárias do relógio

**Registro não considerado, inválido

Marli de F Sibem
Assinatura

Scanned with CamScanner

Empresa: PREFEITURA MUNICIPAL DE RIBEIRAO PIRES **CNPJ:** 46.522.967/0001-34
Endereço: Rua MIGUEL PRISCO, 288 **Cidade:** RIBEIRÃO PIRES

Espelho de Ponto

Periodo de 16/11/2025 até 15/12/2025

Nome: KAMILA PEREIRA DE ALMEIDA COELHO
Matricula: 373590728 **CTPS:** **PIS:**
Cargo: 8 - RECEPCIONISTA - BIOGESP **Setor:** 10056 - SSH CAISM
Seção: **Departamento:** 573 - GERENCIA DA SAUDE

CPF: 373.590.728-83

Horários de trabalho: 08:00 12:00 13:00 17:00

Data		Registros	HN	HE	AT	FA	ADN	HA	BHC	BHD
16/11/2025	Dom	Domingo	-	-	-	-	-	-	-	-
17/11/2025	Seg	08:00i - 13:15i - 14:15i - 17:07	08:00	-	-	-	-	-	-	-
18/11/2025	Ter	08:01 - 12:56 - 13:55 - 17:00i	08:00	-	-	-	-	-	-	-
19/11/2025	Qua	07:58 - 13:48i - 14:49 - 17:00	08:00	-	-	-	-	-	-	-
20/11/2025	Fer	Fer. FERIADO	-	-	-	-	-	-	-	-
21/11/2025	Fer	Fer. PONTO FACULTATIVO	-	-	-	-	-	-	-	-
22/11/2025	Sab	Compens.	-	-	-	-	-	-	-	-
23/11/2025	Dom	Domingo	-	-	-	-	-	-	-	-
24/11/2025	Seg	07:38 - 12:07 - 13:07 - 17:10	08:00	00:32	-	-	-	-	-	-
25/11/2025	Ter	08:00i - 13:00i - 14:00i - 17:00i	08:00	-	-	-	-	-	-	-
26/11/2025	Qua	08:09 - 12:25 - 13:25 - 17:03	08:00	-	-	-	-	-	-	-
27/11/2025	Qui	08:00i - 13:00i - 14:00i - 17:00i	08:00	-	-	-	-	-	-	-
28/11/2025	Sex	08:34 - 12:18 - 13:23 - 17:01i	07:22	-	00:38	-	-	-	-	-
29/11/2025	Sab	Compens.	-	-	-	-	-	-	-	-
30/11/2025	Dom	Domingo	-	-	-	-	-	-	-	-
01/12/2025	Seg	07:48i - 12:01i - 13:00i - 17:00i	08:00	00:13	-	-	-	-	-	-
02/12/2025	Ter	07:50 - 12:21 - 13:10i - 17:00	08:00	00:21	-	-	-	-	-	-
03/12/2025	Qua	07:50 - 12:05 - 13:10 - 17:00	08:00	-	-	-	-	-	-	-
04/12/2025	Qui	07:36i - 12:01i - 13:00i - 17:00i	08:00	00:25	-	-	-	-	-	-
05/12/2025	Sex	08:00 - 12:06 - 13:05 - 17:02	08:00	-	-	-	-	-	-	-
06/12/2025	Sab	Compens.	-	-	-	-	-	-	-	-
07/12/2025	Dom	Domingo	-	-	-	-	-	-	-	-
08/12/2025	Seg	07:56i - 12:02i - 13:00i - 17:00i	08:00	-	-	-	-	-	-	-
09/12/2025	Ter	07:42i - 12:01i - 13:00i - 17:00i	08:00	00:19	-	-	-	-	-	-
10/12/2025	Qua	08:02 - 12:11 - 13:12 - 17:00	08:00	-	-	-	-	-	-	-
11/12/2025	Qui	07:48i - 12:01i - 12:58i - 17:00i	08:00	00:15	-	-	-	-	-	-
12/12/2025	Sex	07:55i - 12:03i - 13:05i - 17:01i	08:00	-	-	-	-	-	-	-
13/12/2025	Sab	Compens.	-	-	-	-	-	-	-	-
14/12/2025	Dom	Domingo	-	-	-	-	-	-	-	-
15/12/2025	Seg	06:57 - 11:53 - 13:01 - 17:00	08:00	00:55	-	-	-	-	-	-

Totalizadores

HN - Horas Normais	151:22	ADN - Adicional noturno	000:00
DSR - Descanso seman. remun.	7		
AT - Atraso	000:38	BHC - Comp. credito	000:00
FA - Faltas	000:00	BHD - Comp. debito	000:00
		Diferença BHC - BHD	000:00
HA - Horas abonadas	000:00		
Ausências justif. - Afas. ou férias	000:00		
		Saldo do banco de horas	000:00

HORA EXTRA A 50% 03:00

Reconheço para os devidos fins, como verdadeiros os meus horarios de entrada e saida do serviço bem como os intervalos interjornada.

(d) horário desconsiderado - (i) horário incluído - (p) horário pré-assinalação do período

*Marcações não identificadas são originárias do relógio

**Registro não considerado, inválido

Assinatura

Scanned with CamScanner

Empresa: PREFEITURA MUNICIPAL DE RIBEIRAO PIRES **CNPJ:** 46.522.967/0001-34
Endereço: Rua MIGUEL PRISCO, 288 **Cidade:** RIBEIRÃO PIRES

Espelho de Ponto

Periodo de 16/11/2025 até 15/12/2025

Nome: VILMA CORDEIRO DE OLIVEIRA
Matricula: 039712728 **CTPS:** **PIS:**
Cargo: 8 - RECEPCIONISTA - BIOGESP **Setor:** 10056 - SSH CAISM
Seção: **Departamento:** 573 - GERENCIA DA SAUDE

CPF: 039.712.728-60

Horários de trabalho: 08:00 12:00 13:00 17:00

Data		Registros	HN	HE	AT	FA	ADN	HA	BHC	BHD
16/11/2025	Dom	Domingo	-	-	-	-	-	-	-	-
17/11/2025	Seg	06:42i - 13:06i - 14:06i - 16:03	08:00	00:21	-	-	-	-	-	-
18/11/2025	Ter	06:35i - 13:31 - 14:14 - 16:00	08:00	00:42	-	-	-	-	-	-
19/11/2025	Qua	06:43 - 13:11 - 14:00i - 16:12i	08:00	00:40	-	-	-	-	-	-
20/11/2025	Fer	Fer. FERIADO	-	-	-	-	-	-	-	-
21/11/2025	Fer	Fer. PONTO FACULTATIVO	-	-	-	-	-	-	-	-
22/11/2025	Sab	Compens.	-	-	-	-	-	-	-	-
23/11/2025	Dom	Domingo	-	-	-	-	-	-	-	-
24/11/2025	Seg	06:48 - 12:03 - 12:56 - 16:03	08:00	00:22	-	-	-	-	-	-
25/11/2025	Ter	06:46 - 13:06 - 13:55 - 16:17	08:00	00:42	-	-	-	-	-	-
26/11/2025	Qua	06:38 - 14:26 - 15:20 - 16:07i	08:00	00:35	-	-	-	-	-	-
27/11/2025	Qui	06:34 - 13:40 - 14:31 - 16:48	08:00	01:23	-	-	-	-	-	-
28/11/2025	Sex	06:34 - 12:49 - 13:34 - 16:00	08:00	00:41	-	-	-	-	-	-
29/11/2025	Sab	Compens.	-	-	-	-	-	-	-	-
30/11/2025	Dom	Domingo	-	-	-	-	-	-	-	-
01/12/2025	Seg	06:35 - 11:36 - 12:24 - 16:06	08:00	00:43	-	-	-	-	-	-
02/12/2025	Ter	06:34 - 14:08i - 15:08 - 16:15	08:00	00:41	-	-	-	-	-	-
03/12/2025	Qua	06:46 - 12:00 - 12:56 - 16:03	08:00	00:21	-	-	-	-	-	-
04/12/2025	Qui	06:37 - 12:03 - 13:00i - 16:00	08:00	00:26	-	-	-	-	-	-
05/12/2025	Sex	06:31 - 13:02 - 14:07 - 16:53	08:00	01:17	-	-	-	-	-	-
06/12/2025	Sab	Compens.	-	-	-	-	-	-	-	-
07/12/2025	Dom	Domingo	-	-	-	-	-	-	-	-
08/12/2025	Seg	06:44 - 12:01 - 12:52 - 16:10	08:00	00:35	-	-	-	-	-	-
09/12/2025	Ter	06:39 - 12:00i - 13:00i - 16:07	08:00	00:28	-	-	-	-	-	-
10/12/2025	Qua	06:31 - 12:02 - 12:48 - 16:04	08:00	00:47	-	-	-	-	-	-
11/12/2025	Qui	06:35 - 12:03 - 12:49 - 16:02	08:00	00:41	-	-	-	-	-	-
12/12/2025	Sex	06:35 - 12:34 - 13:27 - 15:57	08:00	00:29	-	-	-	-	-	-
13/12/2025	Sab	Compens.	-	-	-	-	-	-	-	-
14/12/2025	Dom	Domingo	-	-	-	-	-	-	-	-
15/12/2025	Seg	06:30 - 11:33 - 12:25 - 16:01i	08:00	00:39	-	-	-	-	-	-

Totalizadores

HN - Horas Normais	152:00	ADN - Adicional noturno	000:00
DSR - Descanso seman. remun.	7		
AT - Atraso	000:00	BHC - Comp. credito	000:00
FA - Faltas	000:00	BHD - Comp. debito	000:00
		Diferença BHC - BHD	000:00
HA - Horas abonadas	000:00		
Ausências justif. - Afas. ou férias	000:00		
		Saldo do banco de horas	000:00

HORA EXTRA A 50% 12:33

Reconheço para os devidos fins, como verdadeiros os meus horarios de entrada e saida do serviço bem como os intervalos interjornada.

(d) horário desconsiderado - (i) horário incluído - (p) horário pré-assinalação do período

*Marcações não identificadas são originárias do relógio

**Registro não considerado, inválido

Assinatura

Scanned with CamScanner

Empresa: PREFEITURA MUNICIPAL DE RIBEIRAO PIRES **CNPJ:** 46.522.967/0001-34
Endereço: Rua MIGUEL PRISCO, 288 **Cidade:** RIBEIRÃO PIRES

Espelho de Ponto

Periodo de 16/11/2025 até 15/12/2025

Nome: STELLA ROCHA DOS SANTOS OLIVEIRA
Matricula: 372982498 **CTPS:** **PIS:**
Cargo: 8 - RECEPCIONISTA - BIOGESP **Setor:** 10056 - SSH CAISM
Seção: **Departamento:** 573 - GERENCIA DA SAUDE

CPF: 372.982.498-61

Horários de trabalho: 08:00 12:00 13:00 17:00

Data	Registros	HN	HE	AT	FA	ADN	HA	BHC	BHD
16/11/2025	Dom Domingo	-	-	-	-	-	-	-	-
17/11/2025	Seg 08:00i - 13:00i - 14:00i - 17:00i	08:00	-	-	-	-	-	-	-
18/11/2025	Ter 08:00i - 12:02 - 13:07 - 17:03	08:00	-	-	-	-	-	-	-
19/11/2025	Qua 06:44 - 12:00 - 13:01 - 17:01	08:00	01:16	-	-	-	-	-	-
20/11/2025	Fer Fer. FERIADO	-	-	-	-	-	-	-	-
21/11/2025	Fer Fer. PONTO FACULTATIVO	-	-	-	-	-	-	-	-
22/11/2025	Sab Compens.	-	-	-	-	-	-	-	-
23/11/2025	Dom Domingo	-	-	-	-	-	-	-	-
24/11/2025	Seg 06:59 - 12:03 - 13:06 - 17:00i	08:00	00:58	-	-	-	-	-	-
25/11/2025	Ter 07:51 - 12:07 - 13:03 - 17:00	08:00	00:13	-	-	-	-	-	-
26/11/2025	Qua 07:43 - 12:00i - 13:02i - 17:00	08:00	00:15	-	-	-	-	-	-
27/11/2025	Qui 07:59 - 12:08 - 12:58 - 17:02	08:00	00:13	-	-	-	-	-	-
28/11/2025	Sex 07:10 - 12:46 - 13:33 - 16:04	08:00	-	-	-	-	-	-	-
29/11/2025	Sab Compens.	-	-	-	-	-	-	-	-
30/11/2025	Dom Domingo	-	-	-	-	-	-	-	-
01/12/2025	Seg 07:49 - 12:10i - 13:10 - 17:04	08:00	00:15	-	-	-	-	-	-
02/12/2025	Ter 07:47 - 12:08 - 13:05 - 17:01	08:00	00:17	-	-	-	-	-	-
03/12/2025	Qua 07:58 - 12:09 - 12:55 - 17:01	08:00	00:17	-	-	-	-	-	-
04/12/2025	Qui 07:48 - 12:38 - 13:12 - 17:01	08:00	00:39	-	-	-	-	-	-
05/12/2025	Sex 07:50 - 12:10 - 13:05 - 17:01	08:00	00:16	-	-	-	-	-	-
06/12/2025	Sab Compens.	-	-	-	-	-	-	-	-
07/12/2025	Dom Domingo	-	-	-	-	-	-	-	-
08/12/2025	Seg 07:45i - 12:06 - 13:02 - 17:01	08:00	00:20	-	-	-	-	-	-
09/12/2025	Ter 07:56 - 12:08 - 13:12 - 17:01	08:00	-	-	-	-	-	-	-
10/12/2025	Qua 07:52 - 12:22 - 13:13 - 17:02i	08:00	00:19	-	-	-	-	-	-
11/12/2025	Qui 09:22 - 12:18 - 13:05 - 17:02i	06:53	-	01:07	-	-	-	-	-
12/12/2025	Sex - BANCO DE HORAS	08:00	-	-	-	-	08:00	-	-
13/12/2025	Sab Compens.	-	-	-	-	-	-	-	-
14/12/2025	Dom Domingo	-	-	-	-	-	-	-	-
15/12/2025	Seg 06:27 - 12:09 - 12:53 - 17:00	08:00	01:49	-	-	-	-	-	-

Totalizadores

HN - Horas Normais	150:53	ADN - Adicional noturno	000:00
DSR - Descanso seman. remun.	7		
AT - Atraso	001:07	BHC - Comp. credito	000:00
FA - Faltas	000:00	BHD - Comp. debito	000:00
		Diferença BHC - BHD	000:00
HA - Horas abonadas	008:00		
Ausências justif. - Afas. ou férias	000:00		
		Saldo do banco de horas	000:00

HORA EXTRA A 50% 07:07

Reconheço para os devidos fins, como verdadeiros os meus horarios de entrada e saida do serviço bem como os Intervalos Interjornada.

(d) horário desconsiderado - (i) horário incluído - (p) horário pré-assinalação do período

*Marcações não identificadas são originárias do relógio

**Registro não considerado, inválido

Assinatura

Scanned with CamScanner

Empresa: PREFEITURA MUNICIPAL DE RIBEIRAO PIRES **CNPJ:** 46.522.967/0001-34
Endereço: Rua MIGUEL PRISCO, 288 **Cidade:** RIBEIRÃO PIRES

Espelho de Ponto

Periodo de 16/11/2025 até 15/12/2025

Nome: GIOVANA SILVEIRA BALTAZAR
Matricula: 464848058 **CTPS:** **PIS:**
Cargo: 4 - TECNICO DE ENFERMAGEM - BIOGESP **Setor:** 170 - SS UBS 4. DIVISAO
Seção: **Departamento:** 1176 - GERENCIA DA SAUDE

CPF: 464.848.058-90

Horários de trabalho: 08:00 12:00 13:00 17:00

Data	Registros	HN	HE	AT	FA	ADN	HA	BHC	BHD
16/11/2025	Dom Domingo	-	-	-	-	-	-	-	-
17/11/2025	Seg 08:10 - 15:05 - 15:56 - 17:01	08:00	-	-	-	-	-	-	-
18/11/2025	Ter 07:50 - 14:36 - 15:36 - 17:00	08:00	-	-	-	-	-	-	-
19/11/2025	Qua 07:57 - 14:45 - 15:45 - 17:01	08:00	-	-	-	-	-	-	-
20/11/2025	Fer Fer. FERIADO	-	-	-	-	-	-	-	-
21/11/2025	Fer Fer. PONTO FACULTATIVO	-	-	-	-	-	-	-	-
22/11/2025	Sab Compens.	-	-	-	-	-	-	-	-
23/11/2025	Dom Domingo	-	-	-	-	-	-	-	-
24/11/2025	Seg - BANCO DE HORAS	08:00	-	-	-	-	08:00	-	-
25/11/2025	Ter 09:50 - 14:27 - 15:27 - 17:02	06:12	-	01:48	-	-	-	-	-
26/11/2025	Qua 10:48 - 12:28 - 13:26 - 17:01 - BANCO DE HORAS	08:00	-	-	-	-	02:45	-	-
27/11/2025	Qui 07:51 - 13:50 - 14:51 - 17:02	08:00	-	-	-	-	-	-	-
28/11/2025	Sex 07:02 - 13:37 - 14:37 - 17:00	08:00	00:58	-	-	-	-	-	-
29/11/2025	Sab Compens.	-	-	-	-	-	-	-	-
30/11/2025	Dom Domingo	-	-	-	-	-	-	-	-
01/12/2025	Seg 07:50 - 14:26 - 15:22 - 17:01	08:00	00:15	-	-	-	-	-	-
02/12/2025	Ter 07:36 - 14:36 - 15:37 - 17:01	08:00	00:24	-	-	-	-	-	-
03/12/2025	Qua 07:55 - 13:39 - 14:38 - 17:01	08:00	-	-	-	-	-	-	-
04/12/2025	Qui 07:45 - 14:48 - 15:48 - 17:02	08:00	00:17	-	-	-	-	-	-
05/12/2025	Sex 08:09 - 14:40 - 15:43 - 17:00	07:48	-	00:12	-	-	-	-	-
06/12/2025	Sab Compens.	-	-	-	-	-	-	-	-
07/12/2025	Dom Domingo	-	-	-	-	-	-	-	-
08/12/2025	Seg 07:00 - 13:33 - 14:32 - 16:59	08:00	01:00	-	-	-	-	-	-
09/12/2025	Ter 07:57 - 14:31 - 15:31 - 17:00	08:00	-	-	-	-	-	-	-
10/12/2025	Qua 07:44 - 14:30i - 15:30i - 17:03i	08:00	00:19	-	-	-	-	-	-
11/12/2025	Qui 08:00 - 15:00 - 15:55 - 17:00	08:00	-	-	-	-	-	-	-
12/12/2025	Sex 06:55 - 13:26 - 14:25 - 17:00	08:00	01:06	-	-	-	-	-	-
13/12/2025	Sab Compens.	-	-	-	-	-	-	-	-
14/12/2025	Dom Domingo	-	-	-	-	-	-	-	-
15/12/2025	Seg 07:00 - 13:40 - 14:35 - 17:02	08:00	01:07	-	-	-	-	-	-

Totalizadores

HN - Horas Normais	150:00	ADN - Adicional noturno	000:00
DSR - Descanso seman. remun.	7		
AT - Atraso	002:00	BHC - Comp. credito	000:00
FA - Faltas	000:00	BHD - Comp. debito	000:00
		Diferença BHC - BHD	000:00
HA - Horas abonadas	010:45		
Ausências justif. - Afas. ou férias	000:00	Saldo do banco de horas	000:00

HORA EXTRA A 50% 05:26

Reconheço para os devidos fins, como verdadeiros os meus horarios de entrada e saida do serviço bem como os intervalos interjornada.

(d) horário desconsiderado - (i) horário incluído - (p) horário pré-assinalação do período

*Marcações não identificadas são originárias do relógio

**Registro não considerado, inválido

Kaique de Sousa Guarnieri
Dirigente de Unidade de Saúde
RG:43.032.778-X

Giovana S. Baltazar
Assinatura

Emissão 18/12/2025 10:58:37 **Página 1 de 1**

Scanned with CamScanner

Empresa: PREFEITURA MUNICIPAL DE RIBEIRAO PIRES **CNPJ:** 46.522.967/0001-34
Endereço: Rua MIGUEL PRISCO, 288 **Cidade:** RIBEIRÃO PIRES

Espelho de Ponto

Periodo de 16/11/2025 até 15/12/2025

Nome: VILMA SANTOS DE OLIVEIRA
Matricula: 262308518 **CTPS:** **PIS:**
Cargo: 7 - ASSISTENTE ADMINISTRATIVO - BIOGESP **Setor:** 170 - SS UBS 4. DIVISAO
Seção: **Departamento:** 573 - GERENCIA DA SAUDE

CPF: 262.308.518-81

Horários de trabalho: 08:00 12:00 13:00 17:00

Data	Registros	HN	HE	AT	FA	ADN	HA	BHC	BHD
16/11/2025 Dom	Domingo	-	-	-	-	-	-	-	-
17/11/2025 Seg	07:07 - 13:12 - 14:09 - 17:02	08:00	00:58	-	-	-	-	-	-
18/11/2025 Ter	07:06 - 13:13 - 14:07 - 16:09	08:00	-	-	-	-	-	-	-
19/11/2025 Qua	07:07 - 13:01 - 14:00 - 17:02	08:00	00:56	-	-	-	-	-	-
20/11/2025 Fer	Fer. FERIADO	-	-	-	-	-	-	-	-
21/11/2025 Fer	Fer. PONTO FACULTATIVO	-	-	-	-	-	-	-	-
22/11/2025 Sab	Compens.	-	-	-	-	-	-	-	-
23/11/2025 Dom	Domingo	-	-	-	-	-	-	-	-
24/11/2025 Seg	07:05 - 13:10 - 14:06 - 17:01	08:00	01:00	-	-	-	-	-	-
25/11/2025 Ter	08:00i - 13:01 - 14:00 - 17:02	08:00	-	-	-	-	-	-	-
26/11/2025 Qua	07:07 - 13:03 - 14:00 - 17:02	08:00	00:58	-	-	-	-	-	-
27/11/2025 Qui	07:07 - 13:31 - 14:15 - 17:02	08:00	01:11	-	-	-	-	-	-
28/11/2025 Sex	07:03 - 13:06 - 13:59 - 17:01	08:00	01:05	-	-	-	-	-	-
29/11/2025 Sab	Compens.	-	-	-	-	-	-	-	-
30/11/2025 Dom	Domingo	-	-	-	-	-	-	-	-
01/12/2025 Seg	07:07 - 12:01 - 12:59 - 17:02	08:00	00:57	-	-	-	-	-	-
02/12/2025 Ter	07:06 - 13:07 - 14:03 - 17:01	08:00	00:59	-	-	-	-	-	-
03/12/2025 Qua	07:02 - 13:01 - 13:59 - 17:01	08:00	01:01	-	-	-	-	-	-
04/12/2025 Qui	07:04 - 13:06 - 14:01 - 17:02	08:00	01:03	-	-	-	-	-	-
05/12/2025 Sex	06:48 - 13:21 - 14:09 - 17:01	08:00	01:25	-	-	-	-	-	-
06/12/2025 Sab	Compens.	-	-	-	-	-	-	-	-
07/12/2025 Dom	Domingo	-	-	-	-	-	-	-	-
08/12/2025 Seg	07:03 - 13:06 - 14:00 - 17:02	08:00	01:05	-	-	-	-	-	-
09/12/2025 Ter	07:04 - 13:02 - 14:01 - 17:00	08:00	00:57	-	-	-	-	-	-
10/12/2025 Qua	07:02 - 13:00i - 14:00i - 17:01i	08:00	00:59	-	-	-	-	-	-
11/12/2025 Qui	07:21 - 12:00 - 13:02 - 16:00i	07:37	-	00:23	-	-	-	-	-
12/12/2025 Sex	06:51 - 13:06 - 13:56 - 17:01	08:00	01:20	-	-	-	-	-	-
13/12/2025 Sab	Compens.	-	-	-	-	-	-	-	-
14/12/2025 Dom	Domingo	-	-	-	-	-	-	-	-
15/12/2025 Seg	07:05 - 13:02 - 14:00 - 17:02	08:00	00:59	-	-	-	-	-	-

Totalizadores

HN - Horas Normais	151:37	ADN - Adicional noturno	000:00
DSR - Descanso seman. remun.	7		
AT - Atraso	000:23	BHC - Comp. credito	000:00
FA - Faltas	000:00	BHD - Comp. debito	000:00
		Diferença BHC - BHD	000:00
HA - Horas abonadas	000:00		
Ausências justif. - Afas. ou férias	000:00		
		Saldo do banco de horas	000:00

HORA EXTRA A 50% 16:53

Reconheço para os devidos fins, como verdadeiros os meus horarios de entrada e saida do serviço bem como os intervalos interjornada

(d) horário desconsiderado - (i) horário incluído - (p) horário pré-assinalado

*Marcações não identificadas são originárias do relógio

**Registro não considerado, inválido

Roque de Sousa Gabriel
Dirigente de Unidade de Saúde
RG:43.032.778-X

Vilma Santos de Oliveira
Assinatura

Scanned with CamScanner

Empresa: PREFEITURA MUNICIPAL DE RIBEIRAO PIRES **CNPJ:** 46.522.967/0001-34
Endereço: Rua MIGUEL PRISCO, 288 **Cidade:** RIBEIRÃO PIRES

Espelho de Ponto

Periodo de 16/11/2025 até 15/12/2025

Nome: MARIA ALICE GARCIA DE LIMA
Matricula: 077899948 **CTPS:** **PIS:**
Cargo: 3 - ENFERMEIRO - BIOGESP **Setor:** 455 - SS - EMAD
Seção: **Departamento:** 1176 - GERENCIA DA SAUDE

CPF: 077.899.948-32

Horários de trabalho: 08:00 12:00 13:00 17:00

Data	Registros	HN	HE	AT	FA	ADN	HA	BHC	BHD
16/11/2025 Dom	Domingo	-	-	-	-	-	-	-	-
17/11/2025 Seg	06:58 - 11:50 - 12:49 - 16:01	08:00	-	-	-	-	-	-	-
18/11/2025 Ter	06:51 - 12:02 - 12:59 - 16:01	08:00	00:13	-	-	-	-	-	-
19/11/2025 Qua	06:48 - 11:59 - 12:56 - 16:01	08:00	00:16	-	-	-	-	-	-
20/11/2025 Fer	Fer. FERIADO	-	-	-	-	-	-	-	-
21/11/2025 Fer	Fer. PONTO FACULTATIVO	-	-	-	-	-	-	-	-
22/11/2025 Sab	Compens.	-	-	-	-	-	-	-	-
23/11/2025 Dom	Domingo	-	-	-	-	-	-	-	-
24/11/2025 Seg	06:48 - 11:58 - 12:57 - 16:05	08:00	00:18	-	-	-	-	-	-
25/11/2025 Ter	06:49 - 11:48 - 12:47 - 16:04	08:00	00:16	-	-	-	-	-	-
26/11/2025 Qua	06:50i - 12:00i - 12:54i - 16:02i	08:00	00:18	-	-	-	-	-	-
27/11/2025 Qui	06:48 - 12:25 - 13:21 - 16:02	08:00	00:18	-	-	-	-	-	-
28/11/2025 Sex	06:51 - 12:42 - 13:25 - 16:08	08:00	00:34	-	-	-	-	-	-
29/11/2025 Sab	Compens.	-	-	-	-	-	-	-	-
30/11/2025 Dom	Domingo	-	-	-	-	-	-	-	-
01/12/2025 Seg	06:48 - 12:33 - 13:26 - 16:01	08:00	00:20	-	-	-	-	-	-
02/12/2025 Ter	06:46i - 12:00i - 12:54i - 16:02i	08:00	00:22	-	-	-	-	-	-
03/12/2025 Qua	06:57 - 12:02 - 12:54 - 16:02	08:00	00:13	-	-	-	-	-	-
04/12/2025 Qui	06:58 - 12:24 - 13:13 - 16:19	08:00	00:32	-	-	-	-	-	-
05/12/2025 Sex	06:58 - 12:13 - 13:03 - 16:05	08:00	00:17	-	-	-	-	-	-
06/12/2025 Sab	Compens.	-	-	-	-	-	-	-	-
07/12/2025 Dom	Domingo	-	-	-	-	-	-	-	-
08/12/2025 Seg	06:55 - 11:51 - 12:47 - 16:01	08:00	-	-	-	-	-	-	-
09/12/2025 Ter	06:58 - 12:17 - 13:04 - 16:03	08:00	00:18	-	-	-	-	-	-
10/12/2025 Qua	07:06 - 12:24 - 13:00i - 16:03i	08:00	00:21	-	-	-	-	-	-
11/12/2025 Qui	06:50i - 12:00i - 13:00i - 16:02i	08:00	00:12	-	-	-	-	-	-
12/12/2025 Sex	06:57 - 11:48 - 12:48 - 16:00	08:00	-	-	-	-	-	-	-
13/12/2025 Sab	Compens.	-	-	-	-	-	-	-	-
14/12/2025 Dom	Domingo	-	-	-	-	-	-	-	-
15/12/2025 Seg	06:59 - 12:03 - 13:03 - 16:00	08:00	-	-	-	-	-	-	-

Totalizadores

HN - Horas Normais	152:00	ADN - Adicional noturno	000:00
DSR - Descanso seman. remun.	6		
AT - Atraso	000:00	BHC - Comp. credito	000:00
FA - Faltas	000:00	BHD - Comp. debito	000:00
		Diferença BHC - BHD	000:00
HA - Horas abonadas	000:00		
Ausências justif. - Afas. ou férias	000:00		
		Saldo do banco de horas	000:00

HORA EXTRA A 50% 04:48

Reconheço para os devidos fins, como verdadeiros os meus horarios de entrada e saida do serviço bem como os intervalos interjornada.

(d) horário desconsiderado - (i) horário incluído - (p) horário pré-assinalação do período

*Marcações não identificadas são originárias do relógio

**Registro não considerado, inválido

Assinatura

Emissão 17/12/2025 08:52:39 **Página 1 de 1**

Scanned with CamScanner

Empresa: PREFEITURA MUNICIPAL DE RIBEIRAO PIRES **CNPJ:** 46.522.967/0001-34
Endereço: Rua MIGUEL PRISCO, 288 **Cidade:** RIBEIRÃO PIRES

Espelho de Ponto

Periodo de 16/11/2025 até 15/12/2025

Nome: KASSIA DE SIBIA SANTOS
Matricula: 406636678 **CTPS:** **PIS:**
Cargo: 3 - ENFERMEIRO - BIOGESP **Setor:** 432 - SS UBS CENTRO ALTO
Seção: **Departamento:** 1176 - GERENCIA DA SAUDE

CPF: 406.636.678-36

Horários de trabalho: 08:00 12:00 13:00 17:00

Data		Registros	HN	HE	AT	FA	ADN	HA	BHC	BHD
16/11/2025	Dom	Domingo	-	-	-	-	-	-	-	-
17/11/2025	Seg	07:53 - 12:02 - 13:01 - 17:00	08:00	-	-	-	-	-	-	-
18/11/2025	Ter	08:01 - 12:01 - 13:00 - 17:01	08:00	-	-	-	-	-	-	-
19/11/2025	Qua	07:19 - 12:01 - 13:01 - 17:00	08:00	00:41	-	-	-	-	-	-
20/11/2025	Fer	Fer. FERIADO	-	-	-	-	-	-	-	-
21/11/2025	Fer	Fer. PONTO FACULTATIVO	-	-	-	-	-	-	-	-
22/11/2025	Sab	Compens.	-	-	-	-	-	-	-	-
23/11/2025	Dom	Domingo	-	-	-	-	-	-	-	-
24/11/2025	Seg	07:45 - 12:03 - 13:02 - 17:00	08:00	00:16	-	-	-	-	-	-
25/11/2025	Ter	07:48 - 12:04 - 13:01 - 17:00	08:00	00:15	-	-	-	-	-	-
26/11/2025	Qua	07:10 - 12:01 - 13:00 - 17:00i	08:00	00:51	-	-	-	-	-	-
27/11/2025	Qui	08:01 - 12:03 - 13:01 - 17:01	08:00	-	-	-	-	-	-	-
28/11/2025	Sex	07:10 - 12:01 - 12:57 - 14:00	05:54	-	02:06	-	-	-	-	-
29/11/2025	Sab	Compens.	-	-	-	-	-	-	-	-
30/11/2025	Dom	Domingo	-	-	-	-	-	-	-	-
01/12/2025	Seg	07:50 - 12:03 - 13:00 - 17:00	08:00	00:13	-	-	-	-	-	-
02/12/2025	Ter	07:51 - 12:02 - 13:01 - 17:00	08:00	-	-	-	-	-	-	-
03/12/2025	Qua	08:00i - 12:01 - 13:02 - 17:00	08:00	-	-	-	-	-	-	-
04/12/2025	Qui	07:56 - 12:20 - 13:05 - 17:00	08:00	00:19	-	-	-	-	-	-
05/12/2025	Sex	08:00 - 11:40 - 12:39 - 17:00	08:00	-	-	-	-	-	-	-
06/12/2025	Sab	Compens.	-	-	-	-	-	-	-	-
07/12/2025	Dom	Domingo	-	-	-	-	-	-	-	-
08/12/2025	Seg	07:56 - 12:00 - 13:00 - 17:00	08:00	-	-	-	-	-	-	-
09/12/2025	Ter	07:57 - 12:01 - 13:01 - 17:00	08:00	-	-	-	-	-	-	-
10/12/2025	Qua	07:54 - 12:00 - 13:00 - 17:00	08:00	-	-	-	-	-	-	-
11/12/2025	Qui	08:07 - 12:02 - 13:00 - 17:02	08:00	-	-	-	-	-	-	-
12/12/2025	Sex	08:04 - 12:55 - 13:50 - 17:00	08:00	-	-	-	-	-	-	-
13/12/2025	Sab	Compens.	-	-	-	-	-	-	-	-
14/12/2025	Dom	Domingo	-	-	-	-	-	-	-	-
15/12/2025	Seg	08:01 - 12:03 - 13:00 - 17:00	08:00	-	-	-	-	-	-	-

Totalizadores

HN - Horas Normais	149:54	ADN - Adicional noturno	000:00
DSR - Descanso seman. remun.	7		
AT - Atraso	002:06	BHC - Comp. credito	000:00
FA - Faltas	000:00	BHD - Comp. debito	000:00
		Diferença BHC - BHD	000:00
HA - Horas abonadas	000:00		
Ausências justif. - Afas. ou férias	000:00		
		Saldo do banco de horas	000:00

HORA EXTRA A 50% 02:35

Reconheço para os devidos fins, como verdadeiros os meus horarios de entrada e saida do serviço bem como os intervalos interjornada.

(d) horário desconsiderado - (i) horário incluído - (p) horário pré-assinalação do período
*Marcações não identificadas são originárias do relógio
**Registro não considerado, inválido

Assinatura

Emissão 17/12/2025 10:36:20 **Página 1 de 1**

Scanned with CamScanner

v2025.12.12

Empresa: PREFEITURA MUNICIPAL DE RIBEIRAO PIRES **CNPJ:** 46.522.967/0001-34
Endereço: Rua MIGUEL PRISCO, 288 **Cidade:** RIBEIRÃO PIRES

Espelho de Ponto

Periodo de 16/11/2025 até 15/12/2025

Nome: RAQUEL GENTIL CARDOSO
Matricula: 140176428 **CTPS:** **PIS:**
Cargo: 4 - TECNICO DE ENFERMAGEM - BIOGESP **Setor:** 432 - SS UBS CENTRO ALTO
Seção: **Departamento:** 1176 - GERENCIA DA SAUDE

CPF: 140.176.428-29

Horários de trabalho: 08:00 12:00 13:00 17:00

Data	Registros	HN	HE	AT	FA	ADN	HA	BHC	BHD
16/11/2025	Dom Domingo	-	-	-	-	-	-	-	-
17/11/2025	Seg 06:36 - 12:03 - 13:00 - 16:00l	08:00	00:27	-	-	-	-	-	-
18/11/2025	Ter 06:50 - 12:01 - 13:00 - 14:42	06:53	-	01:07	-	-	-	-	-
19/11/2025	Qua 06:43 - 12:02 - 13:02 - 16:01	08:00	00:18	-	-	-	-	-	-
20/11/2025	Fer Fer. FERIADO	-	-	-	-	-	-	-	-
21/11/2025	Fer Fer. PONTO FACULTATIVO	-	-	-	-	-	-	-	-
22/11/2025	Sab Compens.	-	-	-	-	-	-	-	-
23/11/2025	Dom Domingo	-	-	-	-	-	-	-	-
24/11/2025	Seg Férias	-	-	-	-	-	-	-	-
25/11/2025	Ter Férias	-	-	-	-	-	-	-	-
26/11/2025	Qua Férias	-	-	-	-	-	-	-	-
27/11/2025	Qui Férias	-	-	-	-	-	-	-	-
28/11/2025	Sex Férias	-	-	-	-	-	-	-	-
29/11/2025	Sab Férias	-	-	-	-	-	-	-	-
30/11/2025	Dom Férias	-	-	-	-	-	-	-	-
01/12/2025	Seg Férias	-	-	-	-	-	-	-	-
02/12/2025	Ter Férias	-	-	-	-	-	-	-	-
03/12/2025	Qua Férias	-	-	-	-	-	-	-	-
04/12/2025	Qui Férias	-	-	-	-	-	-	-	-
05/12/2025	Sex Férias	-	-	-	-	-	-	-	-
06/12/2025	Sab Férias	-	-	-	-	-	-	-	-
07/12/2025	Dom Férias	-	-	-	-	-	-	-	-
08/12/2025	Seg Férias	-	-	-	-	-	-	-	-
09/12/2025	Ter Férias	-	-	-	-	-	-	-	-
10/12/2025	Qua Férias	-	-	-	-	-	-	-	-
11/12/2025	Qui Férias	-	-	-	-	-	-	-	-
12/12/2025	Sex Férias	-	-	-	-	-	-	-	-
13/12/2025	Sab Férias	-	-	-	-	-	-	-	-
14/12/2025	Dom Férias	-	-	-	-	-	-	-	-
15/12/2025	Seg Férias	-	-	-	-	-	-	-	-

Totalizadores

HN - Horas Normais	022:53	ADN - Adicional noturno	000:00
DSR - Descanso seman. remun.	4		
AT - Atraso	001:07	BHC - Comp. credito	000:00
FA - Faltas	000:00	BHD - Comp. debito	000:00
		Diferença BHC - BHD	000:00
HA - Horas abonadas	000:00		
Ausências justif. - Afas. ou férias	176:00		
		Saldo do banco de horas	000:00

HORA EXTRA A 50% 00:45

Reconheço para os devidos fins, como verdadeiros os meus horarios de entrada e saida do serviço bem como os intervalos interjornada.

(d) horário desconsiderado - (i) horário incluído - (p) horário pré-assinalação do período

*Marcações não identificadas são originárias do relógio

**Registro não considerado, inválido

Assinatura

Emissão 16/12/2025 08:59:56 **Página 1 de 1**

Scanned with CamScanner

Empresa: PREFEITURA MUNICIPAL DE RIBEIRAO PIRES **CNPJ:** 46.522.967/0001-34
Endereço: Rua MIGUEL PRISCO, 288 **Cidade:** RIBEIRÃO PIRES

Espelho de Ponto

Periodo de 16/11/2025 até 15/12/2025

Nome: SILVIA FERREIRA
Matricula: 226431518 **CTPS:** **PIS:**
Cargo: 3 - ENFERMEIRO - BIOGESP **Setor:** 173 - SS UBS JD CAÇULA
Seção: **Departamento:** 1176 - GERENCIA DA SAUDE

CPF: 226.431.518-01

Horários de trabalho: 08:00 12:00 13:00 17:00

Data		Registros	HN	HE	AT	FA	ADN	HA	BHC	BHD
16/11/2025	Dom	Domingo	-	-	-	-	-	-	-	-
17/11/2025	Seg	06:58 - 12:02 - 12:48 - 16:00i	08:00	00:16	-	-	-	-	-	-
18/11/2025	Ter	06:53 - 12:11 - 13:00 - 16:19	08:00	00:37	-	-	-	-	-	-
19/11/2025	Qua	07:00 - 12:05 - 13:02 - 16:14	08:00	00:17	-	-	-	-	-	-
20/11/2025	Fer	Fer. FERIADO	-	-	-	-	-	-	-	-
21/11/2025	Fer	Fer. PONTO FACULTATIVO	-	-	-	-	-	-	-	-
22/11/2025	Sab	Compens.	-	-	-	-	-	-	-	-
23/11/2025	Dom	Domingo	-	-	-	-	-	-	-	-
24/11/2025	Seg	- BANCO DE HORAS	08:00	-	-	-	-	08:00	-	-
25/11/2025	Ter	06:52 - 12:04 - 13:03 - 16:28	08:00	00:37	-	-	-	-	-	-
26/11/2025	Qua	07:02 - 12:32 - 13:13d	05:30	-	02:30	-	-	-	-	-
27/11/2025	Qui	06:56 - 12:15 - 12:53 - 17:00	08:00	01:26	-	-	-	-	-	-
28/11/2025	Sex	06:57 - 12:01 - 12:53 - 16:08	08:00	00:19	-	-	-	-	-	-
29/11/2025	Sab	Compens.	-	-	-	-	-	-	-	-
30/11/2025	Dom	Domingo	-	-	-	-	-	-	-	-
01/12/2025	Seg	- BANCO DE HORAS	08:00	-	-	-	-	08:00	-	-
02/12/2025	Ter	- BANCO DE HORAS	08:00	-	-	-	-	08:00	-	-
03/12/2025	Qua	- BANCO DE HORAS	08:00	-	-	-	-	08:00	-	-
04/12/2025	Qui	- BANCO DE HORAS	08:00	-	-	-	-	08:00	-	-
05/12/2025	Sex	- BANCO DE HORAS	08:00	-	-	-	-	08:00	-	-
06/12/2025	Sab	Compens.	-	-	-	-	-	-	-	-
07/12/2025	Dom	Domingo	-	-	-	-	-	-	-	-
08/12/2025	Seg	06:56 - 12:01 - 12:54 - 17:00	08:00	01:11	-	-	-	-	-	-
09/12/2025	Ter	06:59 - 12:21 - 13:10 - 17:00i	08:00	01:12	-	-	-	-	-	-
10/12/2025	Qua	07:03 - 12:00i - 13:00i - 17:00i	08:00	00:57	-	-	-	-	-	-
11/12/2025	Qui	07:03 - 12:00i - 13:00i - 17:00i	08:00	00:57	-	-	-	-	-	-
12/12/2025	Sex	07:00i - 12:00i - 13:00i - 16:00i	08:00	-	-	-	-	-	-	-
13/12/2025	Sab	Compens.	-	-	-	-	-	-	-	-
14/12/2025	Dom	Domingo	-	-	-	-	-	-	-	-
15/12/2025	Seg	06:58 - 12:03 - 12:54 - 17:02i	08:00	01:13	-	-	-	-	-	-

Totalizadores

HN - Horas Normais	149:30	ADN - Adicional noturno	000:00
DSR - Descanso seman. remun.	7		
AT - Atraso	002:30	BHC - Comp. credito	000:00
FA - Faltas	000:00	BHD - Comp. debito	000:00
		Diferença BHC - BHD	000:00
HA - Horas abonadas	048:00		
Ausências justif. - Afas. ou férias	000:00		
		Saldo do banco de horas	000:00

HORA EXTRA A 50% 09:02

Reconheço para os devidos fins, como verdadeiros os meus horarios de entrada e saida do serviço bem como os intervalos interjornada.
(d) horário desconsiderado - (i) horário incluído - (p) horário pré-assinalação do período
*Marcações não identificadas são originárias do relógio
**Registro não considerado, inválido

Silvia Ferreira
Enfermeira
COREN - SP 262141

Scanned with CamScanner

Empresa: PREFEITURA MUNICIPAL DE RIBEIRAO PIRES **CNPJ:** 46.522.967/0001-34
Endereço: Rua MIGUEL PRISCO, 288 **Cidade:** RIBEIRÃO PIRES

Espelho de Ponto

Periodo de 16/11/2025 até 15/12/2025

Nome: ROSELENE SAMPAIO ROSA FELIPE
Matricula: 288516018 **CTPS:** **PIS:**
Cargo: 4 - TECNICO DE ENFERMAGEM - BIOGESP **Setor:** 173 - SS UBS JD CAÇULA
Seção: **Departamento:** 573 - GERENCIA DA SAUDE

CPF: 288.516.018-70

Horários de trabalho: 08:00 12:00 13:00 17:00

Data	Registros	HN	HE	AT	FA	ADN	HA	BHC	BHD
16/11/2025	Dom Domingo	-	-	-	-	-	-	-	-
17/11/2025	Seg 07:00 - 12:05 - 13:05i - 16:00i	08:00	-	-	-	-	-	-	-
18/11/2025	Ter 07:02 - 12:03 - 13:00 - 16:10	08:00	00:11	-	-	-	-	-	-
19/11/2025	Qua 07:00i - 12:00i - 13:00i - 16:00i	08:00	-	-	-	-	-	-	-
20/11/2025	Fer Fer. FERIADO	-	-	-	-	-	-	-	-
21/11/2025	Fer Fer. PONTO FACULTATIVO	-	-	-	-	-	-	-	-
22/11/2025	Sab Compens.	-	-	-	-	-	-	-	-
23/11/2025	Dom Domingo	-	-	-	-	-	-	-	-
24/11/2025	Seg 07:01 - 12:02 - 12:59 - 16:00	08:00	-	-	-	-	-	-	-
25/11/2025	Ter 07:02 - 12:02 - 13:00 - 16:02	08:00	-	-	-	-	-	-	-
26/11/2025	Qua 07:00 - 12:01 - 12:59 - 16:00	08:00	-	-	-	-	-	-	-
27/11/2025	Qui 07:02 - 11:59 - 12:54 - 16:02	08:00	-	-	-	-	-	-	-
28/11/2025	Sex 07:04 - 12:01 - 12:59 - 16:00	08:00	-	-	-	-	-	-	-
29/11/2025	Sab Compens.	-	-	-	-	-	-	-	-
30/11/2025	Dom Domingo	-	-	-	-	-	-	-	-
01/12/2025	Seg 07:02 - 11:56 - 12:57 - 16:01	08:00	-	-	-	-	-	-	-
02/12/2025	Ter 06:53 - 12:05 - 12:57 - 16:03i	08:00	00:18	-	-	-	-	-	-
03/12/2025	Qua 06:48 - 12:11 - 13:03 - 16:00	08:00	00:20	-	-	-	-	-	-
04/12/2025	Qui 06:47 - 12:21 - 13:18i - 16:02	08:00	00:18	-	-	-	-	-	-
05/12/2025	Sex 06:47 - 12:32 - 13:32 - 17:01	08:00	01:14	-	-	-	-	-	-
06/12/2025	Sab Compens.	-	-	-	-	-	-	-	-
07/12/2025	Dom Domingo	-	-	-	-	-	-	-	-
08/12/2025	Seg 06:52 - 11:59 - 12:54 - 16:00	08:00	00:13	-	-	-	-	-	-
09/12/2025	Ter 07:03 - 12:30i - 13:30i - 16:02i	08:00	-	-	-	-	-	-	-
10/12/2025	Qua 07:01 - 12:00i - 13:00i - 16:00i	08:00	-	-	-	-	-	-	-
11/12/2025	Qui 07:01 - 12:00i - 13:00i - 16:01	08:00	-	-	-	-	-	-	-
12/12/2025	Sex 07:02 - 12:00 - 12:59 - 16:02	08:00	-	-	-	-	-	-	-
13/12/2025	Sab Compens.	-	-	-	-	-	-	-	-
14/12/2025	Dom Domingo	-	-	-	-	-	-	-	-
15/12/2025	Seg 06:46 - 12:00 - 12:56 - 16:01	08:00	00:19	-	-	-	-	-	-

Roselene Sampaio Rosa Felipe

Totalizadores

HN - Horas Normais	152:00	ADN - Adicional noturno	000:00
DSR - Descanso seman. remun.	7		
AT - Atraso	000:00	BHC - Comp. credito	000:00
FA - Faltas	000:00	BHD - Comp. debito	000:00
		Diferença BHC - BHD	000:00
HA - Horas abonadas	000:00		
Ausências justif. - Afas. ou férias	000:00		
		Saldo do banco de horas	000:00

HORA EXTRA A 50% 02:53

Reconheço para os devidos fins, como verdadeiros os meus horarios de entrada e saida do serviço bem como os intervalos interjornada.

(d) horário desconsiderado - (i) horário incluído - (p) horário pré-assinalação do período

*Marcações não identificadas são originárias do relógio

**Registro não considerado, inválido

Assinatura

Scanned with CamScanner

Empresa: PREFEITURA MUNICIPAL DE RIBEIRAO PIRES **CNPJ:** 46.522.967/0001-34
Endereço: Rua MIGUEL PRISCO, 288 **Cidade:** RIBEIRÃO PIRES

Espelho de Ponto

Periodo de 16/11/2025 até 15/12/2025

Nome: GIOVANNA FERREIRA GREGIO
Matricula: 389645558
Cargo: 16 - FARMACEUTICO - BIOGESP
Seção:

CTPS: **PIS:**
Setor: 172 - SS UBS VILA SUELY
Departamento: 573 - GERENCIA DA SAUDE

CPF: 389.645.558-30

Horários de trabalho: 08:00 12:00 13:00 17:00

Data		Registros	HN	HE	AT	FA	ADN	HA	BHC	BHD
16/11/2025	Dom	Domingo	-	-	-	-	-	-	-	-
17/11/2025	Seg	07:56 - 12:03 - 13:03 - 16:58	08:00	-	-	-	-	-	-	-
18/11/2025	Ter	08:00 - 12:05 - 13:04 - 17:00i	08:00	-	-	-	-	-	-	-
19/11/2025	Qua	07:58 - 12:03 - 13:05 - 16:59	08:00	-	-	-	-	-	-	-
20/11/2025	Fer	Fer. FERIADO	-	-	-	-	-	-	-	-
21/11/2025	Fer	Fer. PONTO FACULTATIVO	-	-	-	-	-	-	-	-
22/11/2025	Sab	Compens.	-	-	-	-	-	-	-	-
23/11/2025	Dom	Domingo	-	-	-	-	-	-	-	-
24/11/2025	Seg	07:57 - 12:09 - 13:10 - 17:00	08:00	-	-	-	-	-	-	-
25/11/2025	Ter	07:54 - 12:07 - 13:06 - 16:59	08:00	-	-	-	-	-	-	-
26/11/2025	Qua	07:54 - 12:07 - 13:09 - 17:00	08:00	-	-	-	-	-	-	-
27/11/2025	Qui	07:59 - 12:04 - 13:03 - 17:00i	08:00	-	-	-	-	-	-	-
28/11/2025	Sex	07:55 - 12:03 - 13:02 - 17:00i	08:00	-	-	-	-	-	-	-
29/11/2025	Sab	Compens.	-	-	-	-	-	-	-	-
30/11/2025	Dom	Domingo	-	-	-	-	-	-	-	-
01/12/2025	Seg	07:55 - 12:01 - 13:01 - 16:59	08:00	-	-	-	-	-	-	-
02/12/2025	Ter	08:00 - 12:05 - 13:04 - 17:00	08:00	-	-	-	-	-	-	-
03/12/2025	Qua	07:56 - 12:11 - 13:05 - 17:00	08:00	-	-	-	-	-	-	-
04/12/2025	Qui	08:00 - 12:00i - 13:00i - 17:01i	08:00	-	-	-	-	-	-	-
05/12/2025	Sex	07:58i - 12:01i - 13:00i - 17:00i	08:00	-	-	-	-	-	-	-
06/12/2025	Sab	Compens.	-	-	-	-	-	-	-	-
07/12/2025	Dom	Domingo	-	-	-	-	-	-	-	-
08/12/2025	Seg	07:58i - 12:00i - 13:00i - 17:00i	08:00	-	-	-	-	-	-	-
09/12/2025	Ter	07:58i - 12:05i - 13:02i - 17:01i	08:00	-	-	-	-	-	-	-
10/12/2025	Qua	08:01i - 12:02i - 13:00i - 17:04i	08:00	-	-	-	-	-	-	-
11/12/2025	Qui	07:56i - 12:04i - 13:02i - 17:03i	08:00	-	-	-	-	-	-	-
12/12/2025	Sex	07:57i - 12:00i - 13:00i - 17:01i	08:00	-	-	-	-	-	-	-
13/12/2025	Sab	Compens.	-	-	-	-	-	-	-	-
14/12/2025	Dom	Domingo	-	-	-	-	-	-	-	-
15/12/2025	Seg	08:00i - 12:05i - 13:01i - 17:02i	08:00	-	-	-	-	-	-	-

Totalizadores

HN - Horas Normais	152:00	ADN - Adicional noturno	000:0(
DSR - Descanso seman. remun.	7		
AT - Atraso	000:00	BHC - Comp. credito	000:0(
FA - Faltas	000:00	BHD - Comp. debito	000:0(
		Diferença BHC - BHD	000:0(
HA - Horas abonadas	000:00		
Ausências justif. - Afas. ou férias	000:00		
HE - Horas extras	000:00	Saldo do banco de horas	000:0(

Reconheço para os devidos fins, como verdadeiros os meus horarios de entrada e saida do serviço bem como os intervalos interjornada.
(d) horário desconsiderado - (i) horário incluído - (p) horário pré-assinalação do período
*Marcações não identificadas são originárias do relógio
**Registro não considerado, inválido

Giovanna F. Gregio
Assinatura

Scanned with CamScanner

Empresa: PREFEITURA MUNICIPAL DE RIBEIRAO PIRES **CNPJ:** 46.522.967/0001-34
Endereço: Rua MIGUEL PRISCO, 288 **Cidade:** RIBEIRÃO PIRES

Espelho de Ponto

Periodo de 16/11/2025 até 15/12/2025

Nome: KESLAYNE GONÇALVES CORREIA
Matricula: 467772448 **CTPS:** **PIS:**
Cargo: 3 - ENFERMEIRO - BIOGESP **Setor:** 172 - SS UBS VILA SUELY
Seção: **Departamento:** 1176 - GERENCIA DA SAUDE

CPF: 467.772.448-24

Horários de trabalho: 08:00 12:00 13:00 17:00

Data		Registros	HN	HE	AT	FA	ADN	HA	BHC	BHD
16/11/2025	Dom	Domingo	-	-	-	-	-	-	-	-
17/11/2025	Seg	06:58 - 12:49 - 13:35 - 16:10	08:00	00:26	-	-	-	-	-	-
18/11/2025	Ter	06:53 - 12:11 - 13:09 - 16:38	08:00	00:47	-	-	-	-	-	-
19/11/2025	Qua	06:34 - 12:00i - 13:00i - 17:00	08:00	01:26	-	-	-	-	-	-
20/11/2025	Fer	Fer. FERIADO	-	-	-	-	-	-	-	-
21/11/2025	Fer	Fer. PONTO FACULTATIVO	-	-	-	-	-	-	-	-
22/11/2025	Sab	Compens.	-	-	-	-	-	-	-	-
23/11/2025	Dom	Domingo	-	-	-	-	-	-	-	-
24/11/2025	Seg	06:45i - 13:22 - 14:26 - 17:00	08:00	01:11	-	-	-	-	-	-
25/11/2025	Ter	06:49 - 12:11 - 13:06 - 17:00	08:00	01:16	-	-	-	-	-	-
26/11/2025	Qua	06:34 - 12:03 - 12:33 - 16:00i	08:00	00:56	-	-	-	-	-	-
27/11/2025	Qui	06:57 - 12:07 - 13:02 - 17:05	08:00	01:13	-	-	-	-	-	-
28/11/2025	Sex	06:46 - 11:45 - 12:44 - 17:00	08:00	01:15	-	-	-	-	-	-
29/11/2025	Sab	Compens.	-	-	-	-	-	-	-	-
30/11/2025	Dom	Domingo	-	-	-	-	-	-	-	-
01/12/2025	Seg	07:11 - 12:24 - 13:24 - 17:00	08:00	00:49	-	-	-	-	-	-
02/12/2025	Ter	06:50 - 12:12 - 13:10i - 17:01	08:00	01:13	-	-	-	-	-	-
03/12/2025	Qua	06:43 - 12:35 - 13:06 - 16:44	08:00	01:30	-	-	-	-	-	-
04/12/2025	Qui	07:01 - 12:10i - 13:05i - 17:01i	08:00	01:05	-	-	-	-	-	-
05/12/2025	Sex	06:58i - 12:05i - 13:00i - 17:02i	08:00	01:09	-	-	-	-	-	-
06/12/2025	Sab	Compens.	-	-	-	-	-	-	-	-
07/12/2025	Dom	Domingo	-	-	-	-	-	-	-	-
08/12/2025	Seg	06:55i - 12:08i - 13:05i - 17:01i	08:00	01:09	-	-	-	-	-	-
09/12/2025	Ter	06:48i - 12:00i - 13:00i - 17:05i	08:00	01:17	-	-	-	-	-	-
10/12/2025	Qua	06:45i - 12:08i - 13:05i - 17:03i	08:00	01:21	-	-	-	-	-	-
11/12/2025	Qui	06:51i - 12:05i - 13:00i - 17:04i	08:00	01:18	-	-	-	-	-	-
12/12/2025	Sex	06:55i - 12:10i - 13:05i - 17:02i	08:00	01:12	-	-	-	-	-	-
13/12/2025	Sab	Compens.	-	-	-	-	-	-	-	-
14/12/2025	Dom	Domingo	-	-	-	-	-	-	-	-
15/12/2025	Seg	06:48i - 12:00i - 13:00i - 17:02i	08:00	01:14	-	-	-	-	-	-

Totalizadores

HN - Horas Normais	152:00	ADN - Adicional noturno	000:0(
DSR - Descanso seman. remun.	7		
AT - Atraso	000:00	BHC - Comp. credito	000:0(
FA - Faltas	000:00	BHD - Comp. debito	000:0(
		Diferença BHC - BHD	000:0(
HA - Horas abonadas	000:00		
Ausências justif. - Afas. ou férias	000:00		
		Saldo do banco de horas	000:0(

HORA EXTRA A 50% 21:47

Reconheço para os devidos fins, como verdadeiros os meus horarios de entrada e saida do serviço bem como os intervalos interjornada.

(d) horário desconsiderado - (i) horário incluído - (p) horário pré-assinalação do período

*Marcações não identificadas são originárias do relógio

**Registro não considerado, inválido

Keslayne Gonçalves Correa
COREN-SP 765974-ENF

Assinatura

Scanned with CamScanner

Empresa: PREFEITURA MUNICIPAL DE RIBEIRAO PIRES | CNPJ: 46.522.967/0001-34
Endereço: Rua MIGUEL PRISCO, 288 | Cidade: RIBEIRÃO PIRES

Espelho de Ponto

Periodo de 16/11/2025 até 15/12/2025

Nome: VANESSA FÁTIMA BRASILEIRO BEZERRA
Matricula: 314513218 | **CTPS:** | **PIS:**
Cargo: 9 - TÉCNICO DE FARMACIA - BIOGESP | **Setor:** 175 - SS UBS JD LUZO
Seção: | **Departamento:** 935 - GERENCIA DA SAUDE
CPF: 314.513.218-05

Horários de trabalho: 08:00 12:00 13:00 17:00

Data		Registros	HN	HE	AT	FA	ADN	HA	BHC	BHD
16/11/2025	Dom	Domingo	-	-	-	-	-	-	-	-
17/11/2025	Seg	07:57 - 12:02 - 13:00 - 17:00	08:00	-	-	-	-	-	-	-
18/11/2025	Ter	08:02 - 12:06 - 13:05 - 17:00	08:00	-	-	-	-	-	-	-
19/11/2025	Qua	07:57 - 12:12 - 13:04 - 17:00	08:00	00:11	-	-	-	-	-	-
20/11/2025	Fer	Fer. FERIADO	-	-	-	-	-	-	-	-
21/11/2025	Fer	Fer. PONTO FACULTATIVO	-	-	-	-	-	-	-	-
22/11/2025	Sab	Compens.	-	-	-	-	-	-	-	-
23/11/2025	Dom	Domingo	-	-	-	-	-	-	-	-
24/11/2025	Seg	08:04 - 12:10 - 13:08 - 17:00	08:00	-	-	-	-	-	-	-
25/11/2025	Ter	07:58 - 12:04 - 13:04 - 17:00	08:00	-	-	-	-	-	-	-
26/11/2025	Qua	08:00i - 12:38 - 13:31 - 17:00	08:00	-	-	-	-	-	-	-
27/11/2025	Qui	08:06 - 12:03 - 13:02 - 17:00i	08:00	-	-	-	-	-	-	-
28/11/2025	Sex	08:00 - 12:00 - 13:00 - 17:01	08:00	-	-	-	-	-	-	-
29/11/2025	Sab	Compens.	-	-	-	-	-	-	-	-
30/11/2025	Dom	Domingo	-	-	-	-	-	-	-	-
01/12/2025	Seg	07:59 - 12:03 - 13:01 - 17:00	08:00	-	-	-	-	-	-	-
02/12/2025	Ter	08:03 - 12:00 - 13:00 - 17:00	08:00	-	-	-	-	-	-	-
03/12/2025	Qua	08:00 - 12:00 - 13:03 - 17:00	08:00	-	-	-	-	-	-	-
04/12/2025	Qui	08:00 - 12:03 - 13:01 - 17:00	08:00	-	-	-	-	-	-	-
05/12/2025	Sex	07:59 - 14:00 - DETETIZAÇÃO	08:00	-	-	-	-	01:59	-	-
06/12/2025	Sab	Compens.	-	-	-	-	-	-	-	-
07/12/2025	Dom	Domingo	-	-	-	-	-	-	-	-
08/12/2025	Seg	07:59 - 12:05 - 13:01 - 17:01	08:00	-	-	-	-	-	-	-
09/12/2025	Ter	08:06 - 12:01 - 12:57 - 17:00	08:00	-	-	-	-	-	-	-
10/12/2025	Qua	08:00 - 12:01 - 13:00 - 17:00	08:00	-	-	-	-	-	-	-
11/12/2025	Qui	08:09 - 12:00 - 12:59 - 15:00	05:52	-	02:08	-	-	-	-	-
12/12/2025	Sex	07:59 - 13:00 - 14:00 - 17:00	08:00	-	-	-	-	-	-	-
13/12/2025	Sab	Compens.	-	-	-	-	-	-	-	-
14/12/2025	Dom	Domingo	-	-	-	-	-	-	-	-
15/12/2025	Seg	07:59 - 12:22 - 13:21 - 17:00	08:00	-	-	-	-	-	-	-

Totalizadores

HN - Horas Normais	149:52	ADN - Adicional noturno	000:00
DSR - Descanso seman. remun.	7		
AT - Atraso	002:08	BHC - Comp. credito	000:00
FA - Faltas	000:00	BHD - Comp. debito	000:00
		Diferença BHC - BHD	000:00
HA - Horas abonadas	001:59		
Ausências justif. - Afas. ou férias	000:00	Saldo do banco de horas	000:00

Gustavo Neves Silva
Dirigente USF Luso

HORA EXTRA A 50% 00:11

Reconheço para os devidos fins, como verdadeiros os meus horarios de entrada e saida do serviço bem como os intervalos interjornada.

(d) horário desconsiderado - (i) horário incluído - (p) horário pré-assinalação do período
*Marcações não identificadas são originárias do relógio
**Registro não considerado, inválido

Assinatura

Emissão 17/12/2025 10:45:31 Página 4 de 4

Scanned with CamScanner

Empresa: PREFEITURA MUNICIPAL DE RIBEIRAO PIRES **CNPJ:** 46.522.967/0001-34
Endereço: Rua MIGUEL PRISCO, 288 **Cidade:** RIBEIRÃO PIRES

Espelho de Ponto

Período de 16/11/2025 até 15/12/2025

Nome: ELIZABETH RENATA GLADSCHEFF FONSECA
Matricula: 061978568 **CTPS:** **PIS:**
Cargo: 3 - ENFERMEIRO - BIOGESP **Setor:** 175 - SS UBS JD LUZO
Seção: **Departamento:** 85 - GERENCIA DA SAUDE

CPF: 061.978.568-32

Horários de trabalho: 08:00 12:00 13:00 17:00

Data		Registros	HN	HE	AT	FA	ADN	HA	BHC	BHD
16/11/2025	Dom	Domingo	-	-	-	-	-	-	-	-
17/11/2025	Seg	06:51 - 11:48 - 12:47 - 16:01	08:00	00:11	-	-	-	-	-	-
18/11/2025	Ter	06:51 - 11:51 - 12:47 - 16:33	08:00	00:46	-	-	-	-	-	-
19/11/2025	Qua	06:47 - 11:46 - 12:47 - 16:31	08:00	00:43	-	-	-	-	-	-
20/11/2025	Fer	Fer. FERIADO	-	-	-	-	-	-	-	-
21/11/2025	Fer	Fer. PONTO FACULTATIVO	-	-	-	-	-	-	-	-
22/11/2025	Sab	Compens.	-	-	-	-	-	-	-	-
23/11/2025	Dom	Domingo	-	-	-	-	-	-	-	-
24/11/2025	Seg	06:44 - 11:51 - 12:47 - 16:03	08:00	00:23	-	-	-	-	-	-
25/11/2025	Ter	06:51 - 11:52 - 12:47 - 16:01	08:00	00:15	-	-	-	-	-	-
26/11/2025	Qua	06:48 - 11:51 - 12:48 - 15:28	07:43	-	00:17	-	-	-	-	-
27/11/2025	Qui	06:47 - 11:51 - 12:48 - 16:45	08:00	01:01	-	-	-	-	-	-
28/11/2025	Sex	06:52 - 11:51 - 12:49 - 16:02	08:00	00:12	-	-	-	-	-	-
29/11/2025	Sab	Compens.	-	-	-	-	-	-	-	-
30/11/2025	Dom	Domingo	-	-	-	-	-	-	-	-
01/12/2025	Seg	06:46 - 11:50 - 12:47 - 16:33	08:00	00:50	-	-	-	-	-	-
02/12/2025	Ter	06:49 - 11:51 - 12:47 - 16:09	08:00	00:24	-	-	-	-	-	-
03/12/2025	Qua	06:51 - 11:52 - 12:48 - 14:03 - ATESTADO DE HORAS	08:00	-	-	-	-	01:44	-	-
04/12/2025	Qui	06:45 - 11:51 - 12:49 - 16:01	08:00	00:18	-	-	-	-	-	-
05/12/2025	Sex	06:44 - 14:01 - DETETIZAÇÃO	08:00	-	-	-	-	00:43	-	-
06/12/2025	Sab	Compens.	-	-	-	-	-	-	-	-
07/12/2025	Dom	Domingo	-	-	-	-	-	-	-	-
08/12/2025	Seg	Férias	-	-	-	-	-	-	-	-
09/12/2025	Ter	Férias	-	-	-	-	-	-	-	-
10/12/2025	Qua	Férias	-	-	-	-	-	-	-	-
11/12/2025	Qui	Férias	-	-	-	-	-	-	-	-
12/12/2025	Sex	Férias	-	-	-	-	-	-	-	-
13/12/2025	Sab	Férias	-	-	-	-	-	-	-	-
14/12/2025	Dom	Férias	-	-	-	-	-	-	-	-
15/12/2025	Seg	Férias	-	-	-	-	-	-	-	-

Totalizadores

HN - Horas Normais	103:43	ADN - Adicional noturno	000:00
DSR - Descanso seman. remun.	6		
AT - Atraso	000:17	BHC - Comp. credito	000:00
FA - Faltas	000:00	BHD - Comp. debito	000:00
		Diferença BHC - BHD	000:00
HA - Horas abonadas	002:27		
Ausências justif. - Afas. ou férias	064:00	Saldo do banco de horas	000:00

Gustavo Neves Silva
Dirigente USF LUSO

HORA EXTRA A 50% 05:03

Reconheço para os devidos fins, como verdadeiros os meus horarios de entrada e saida do serviço bem como os intervalos interjornada.

(d) horário desconsiderado - (i) horário incluído - (p) horário pré-assinalação do período

*Marcações não identificadas são originárias do relógio

**Registro não considerado, inválido

Assinatura

Scanned with CamScanner

Empresa: PREFEITURA MUNICIPAL DE RIBEIRAO PIRES **CNPJ:** 46.522.967/0001-34
Endereço: Rua MIGUEL PRISCO, 288 **Cidade:** RIBEIRÃO PIRES

Espelho de Ponto

Periodo de 16/11/2025 até 15/12/2025

Nome: AILANA VIEIRA DE CARVALHO
Matricula: 478219338 **CTPS:** **PIS:**
Cargo: 4 - TECNICO DE ENFERMAGEM - BIOGESP **Setor:** 175 - SS UBS JD LUZO
Seção: **Departamento:** 1176 - GERENCIA DA SAUDE

CPF: 478.219.338-64

Horários de trabalho: 08:00 12:00 13:00 17:00

Data		Registros	HN	HE	AT	FA	ADN	HA	BHC	BHD
16/11/2025	Dom	Domingo	-	-	-	-	-	-	-	-
17/11/2025	Seg	06:52 - 14:21 - 15:21 - 16:37	08:00	00:45	-	-	-	-	-	-
18/11/2025	Ter	06:51 - 14:14 - 15:14 - 16:49	08:00	00:58	-	-	-	-	-	-
19/11/2025	Qua	06:57 - 14:16 - 15:16 - 16:03	08:00	-	-	-	-	-	-	-
20/11/2025	Fer	Fer. FERIADO	-	-	-	-	-	-	-	-
21/11/2025	Fer	Fer. PONTO FACULTATIVO	-	-	-	-	-	-	-	-
22/11/2025	Sab	Compens.	-	-	-	-	-	-	-	-
23/11/2025	Dom	Domingo	-	-	-	-	-	-	-	-
24/11/2025	Seg	06:50 - 12:01 - 13:01 - 16:31	08:00	00:41	-	-	-	-	-	-
25/11/2025	Ter	06:50 - 14:20 - 15:18 - 16:05	08:00	00:17	-	-	-	-	-	-
26/11/2025	Qua	06:41 - 12:00 - 12:58 - 16:00i	08:00	00:21	-	-	-	-	-	-
27/11/2025	Qui	06:58 - 14:07 - 15:05 - 16:45	08:00	00:49	-	-	-	-	-	-
28/11/2025	Sex	- BANCO DE HORAS	08:00	-	-	-	-	08:00	-	-
29/11/2025	Sab	Compens.	-	-	-	-	-	-	-	-
30/11/2025	Dom	Domingo	-	-	-	-	-	-	-	-
01/12/2025	Seg	06:57 - 12:00 - 12:58 - 16:43	08:00	00:48	-	-	-	-	-	-
02/12/2025	Ter	06:52 - 14:40 - 15:39 - 16:51	08:00	01:00	-	-	-	-	-	-
03/12/2025	Qua	06:54 - 12:11 - 13:14 - 16:18	08:00	00:21	-	-	-	-	-	-
04/12/2025	Qui	06:59 - 12:26 - 13:26 - 16:39	08:00	00:40	-	-	-	-	-	-
05/12/2025	Sex	06:54 - 14:02 - DETETIZAÇÃO	08:00	-	-	-	-	00:52	-	-
06/12/2025	Sab	Compens.	-	-	-	-	-	-	-	-
07/12/2025	Dom	Domingo	-	-	-	-	-	-	-	-
08/12/2025	Seg	06:53 - 12:29 - 13:28 - 16:00	08:00	-	-	-	-	-	-	-
09/12/2025	Ter	06:53 - 12:31 - 13:29 - 16:08	08:00	00:17	-	-	-	-	-	-
10/12/2025	Qua	06:51 - 12:47 - 13:47 - 16:20	08:00	00:29	-	-	-	-	-	-
11/12/2025	Qui	06:47 - 12:31 - 13:29 - 16:23	08:00	00:38	-	-	-	-	-	-
12/12/2025	Sex	06:51 - 13:20 - 14:20 - 17:01	08:00	01:10	-	-	-	-	-	-
13/12/2025	Sab	Compens.	-	-	-	-	-	-	-	-
14/12/2025	Dom	Domingo	-	-	-	-	-	-	-	-
15/12/2025	Seg	06:49 - 12:58 - 13:59 - 16:01	08:00	00:11	-	-	-	-	-	-

Totalizadores

HN - Horas Normais	152:00	ADN - Adicional noturno	000:00
DSR - Descanso seman. remun.	7		
AT - Atraso	000:00	BHC - Comp. credito	000:00
FA - Faltas	000:00	BHD - Comp. debito	000:00
		Diferença BHC - BHD	000:00
HA - Horas abonadas	008:52		
Ausências justif. - Afas. ou férias	000:00		
		Saldo do banco de horas	000:00

Dirigente USF LUSO

HORA EXTRA A 50% 09:25

Reconheço para os devidos fins, como verdadeiros os meus horarios de entrada e saida do serviço bem como os intervalos interjornada.

(d) horário desconsiderado - (i) horário incluido - (p) horário pré-assinalação do período

*Marcações não identificadas são originárias do relógio

**Registro não considerado, inválido

Assinatura

Scanned with CamScanner

Empresa: PREFEITURA MUNICIPAL DE RIBEIRAO PIRES **CNPJ:** 46.522.967/0001-34
Endereço: Rua MIGUEL PRISCO, 288 **Cidade:** RIBEIRÃO PIRES

Espelho de Ponto

Período de 16/11/2025 até 15/12/2025

Nome: ALINE MICHELE SANTOS DE SOUZA
Matrícula: 482882778 **CTPS:** **PIS:**
Cargo: 4 - TECNICO DE ENFERMAGEM - BIOGESP **Setor:** 175 - SS UBS JD LUZO
Seção: **Departamento:** 573 - GERENCIA DA SAUDE

CPF: 482.882.778-10

Horários de trabalho: 08:00 12:00 13:00 17:00

Data	Registros	HN	HE	AT	FA	ADN	HA	BHC	BHD
16/11/2025 Dom	Domingo	-	-	-	-	-	-	-	-
17/11/2025 Seg	07:56 - 13:03 - 14:03 - 17:01	08:00	-	-	-	-	-	-	-
18/11/2025 Ter	07:49 - 13:14 - 14:12 - 17:00	08:00	00:13	-	-	-	-	-	-
19/11/2025 Qua	07:58 - 13:10 - 14:09 - 17:01	08:00	-	-	-	-	-	-	-
20/11/2025 Fer	Fer. FERIADO	-	-	-	-	-	-	-	-
21/11/2025 Fer	Fer. PONTO FACULTATIVO	-	-	-	-	-	-	-	-
22/11/2025 Sab	Compens.	-	-	-	-	-	-	-	-
23/11/2025 Dom	Domingo	-	-	-	-	-	-	-	-
24/11/2025 Seg	07:56 - 13:29 - 14:29 - 17:01	08:00	-	-	-	-	-	-	-
25/11/2025 Ter	07:58 - 12:53 - 13:52 - 17:01	08:00	-	-	-	-	-	-	-
26/11/2025 Qua	07:58 - 13:10 - 14:08 - 17:00	08:00	-	-	-	-	-	-	-
27/11/2025 Qui	07:58 - 12:54 - 13:53 - 17:04	08:00	-	-	-	-	-	-	-
28/11/2025 Sex	06:59 - 12:27 - 13:26 - 17:00	08:00	01:02	-	-	-	-	-	-
29/11/2025 Sab	Compens.	-	-	-	-	-	-	-	-
30/11/2025 Dom	Domingo	-	-	-	-	-	-	-	-
01/12/2025 Seg	07:59 - 14:05 - 15:04 - 17:01	08:00	-	-	-	-	-	-	-
02/12/2025 Ter	07:59 - 13:33 - 14:32 - 17:01	08:00	-	-	-	-	-	-	-
03/12/2025 Qua	07:57 - 13:55 - 14:56 - 17:01	08:00	-	-	-	-	-	-	-
04/12/2025 Qui	07:58 - 13:40i - 14:39 - 17:01	08:00	-	-	-	-	-	-	-
05/12/2025 Sex	07:59 - 14:02 - DETETIZAÇÃO	08:00	-	-	-	-	01:57	-	-
06/12/2025 Sab	Compens.	-	-	-	-	-	-	-	-
07/12/2025 Dom	Domingo	-	-	-	-	-	-	-	-
08/12/2025 Seg	07:59 - 14:07 - 15:06 - 17:01	08:00	-	-	-	-	-	-	-
09/12/2025 Ter	07:57 - 13:00i - 14:00 - 17:00	08:00	-	-	-	-	-	-	-
10/12/2025 Qua	07:57 - 13:34 - 14:33 - 17:00	08:00	-	-	-	-	-	-	-
11/12/2025 Qui	07:58 - 13:40 - 14:39 - 17:01	08:00	-	-	-	-	-	-	-
12/12/2025 Sex	08:00i - 12:00i - 13:00i - 17:00i	08:00	-	-	-	-	-	-	-
13/12/2025 Sab	Compens.	-	-	-	-	-	-	-	-
14/12/2025 Dom	Domingo	-	-	-	-	-	-	-	-
15/12/2025 Seg	07:59 - 14:02 - 15:01 - 17:00	08:00	-	-	-	-	-	-	-

Totalizadores

HN - Horas Normais	152:00	ADN - Adicional noturno	000:00
DSR - Descanso seman. remun.	7		
AT - Atraso	000:00	BHC - Comp. credito	000:00
FA - Faltas	000:00	BHD - Comp. debito	000:00
		Diferença BHC - BHD	000:00
HA - Horas abonadas	001:57		
Ausências justif. - Atas. ou férias	000:00	Saldo do banco de horas	000:00

Gustavo Neves Silva
Dirigente USF LUSO

HORA EXTRA A 50% 01:15

Reconheço para os devidos fins, como verdadeiros os meus horarios de entrada e saida do serviço bem como os intervalos interjornada.

(d) horário desconsiderado - (i) horário incluído - (p) horário pré-assinalação do período

*Marcações não identificadas são originárias do relógio

**Registro não considerado, inválido

Assinatura

Emissão 17/12/2025 13:17:28 **Página 1 de 1**

Scanned with CamScanner

Empresa: PREFEITURA MUNICIPAL DE RIBEIRAO PIRES **CNPJ:** 46.522.967/0001-34
Endereço: Rua MIGUEL PRISCO, 288 **Cidade:** RIBEIRÃO PIRES

Espelho de Ponto

Periodo de 16/11/2025 até 15/12/2025

Nome: KAY FRANCIS RODRIGUES DA CRUZ DE CARVALHO
Matricula: 005914218 **CTPS:** **PIS:**
Cargo: 3 - ENFERMEIRO - BIOGESP **Setor:** 174 - SS UBS PQ ALIANÇA
Seção: **Departamento:** 573 - GERENCIA DA SAUDE

CPF: 005.914.218-95

Horários de trabalho: 08:00 12:00 13:00 17:00

Data		Registros	HN	HE	AT	FA	ADN	HA	BHC	BHD
16/11/2025	Dom	Domingo	-	-	-	-	-	-	-	-
17/11/2025	Seg	07:00i - 13:00i - 14:00i - 16:00i	08:00	-	-	-	-	-	-	-
18/11/2025	Ter	07:00i - 12:00i - 13:00i - 16:00i	08:00	-	-	-	-	-	-	-
19/11/2025	Qua	07:00i - 12:00i - 13:00i - 16:00i	08:00	-	-	-	-	-	-	-
20/11/2025	Fer	Fer. FERIADO	-	-	-	-	-	-	-	-
21/11/2025	Fer	Fer. PONTO FACULTATIVO	-	-	-	-	-	-	-	-
22/11/2025	Sab	Compens.	-	-	-	-	-	-	-	-
23/11/2025	Dom	Domingo	-	-	-	-	-	-	-	-
24/11/2025	Seg	06:54 - 13:00 - 14:00 - 16:18	08:00	00:24	-	-	-	-	-	-
25/11/2025	Ter	06:54 - 13:01 - 14:02 - 17:02	08:00	01:07	-	-	-	-	-	-
26/11/2025	Qua	06:57 - 12:31 - 13:27 - 13:39 - BANCO DE HORAS	08:00	-	-	-	-	02:14	-	-
27/11/2025	Qui	06:56 - 13:00 - 14:01 - 16:50	08:00	00:53	-	-	-	-	-	-
28/11/2025	Sex	06:56 - 13:00 - 14:01 - 16:26	08:00	00:29	-	-	-	-	-	-
29/11/2025	Sab	Compens.	-	-	-	-	-	-	-	-
30/11/2025	Dom	Domingo	-	-	-	-	-	-	-	-
01/12/2025	Seg	06:51 - 13:01 - 14:00 - 16:21 - 13:02d	08:00	00:31	-	-	-	-	-	-
02/12/2025	Ter	06:52 - 13:00 - 14:00 - 17:02	08:00	01:10	-	-	-	-	-	-
03/12/2025	Qua	06:51 - 13:01 - 14:00 - 16:00	08:00	-	-	-	-	-	-	-
04/12/2025	Qui	06:54 - 13:00 - 14:03 - 17:02	08:00	01:05	-	-	-	-	-	-
05/12/2025	Sex	07:00 - 13:00 - 14:00 - 16:15	08:00	00:15	-	-	-	-	-	-
06/12/2025	Sab	Compens.	-	-	-	-	-	-	-	-
07/12/2025	Dom	Domingo	-	-	-	-	-	-	-	-
08/12/2025	Seg	06:56 - 13:00i - 14:00i - 17:02i	08:00	01:06	-	-	-	-	-	-
09/12/2025	Ter	06:50i - 13:00i - 14:00i - 16:58	08:00	01:08	-	-	-	-	-	-
10/12/2025	Qua	06:55 - 13:00 - 14:00 - 16:30i	08:00	00:35	-	-	-	-	-	-
11/12/2025	Qui	06:58 - 13:00 - 14:00i - 16:32	08:00	00:34	-	-	-	-	-	-
12/12/2025	Sex	06:52 - 13:10 - 14:17 - 17:01	08:00	01:02	-	-	-	-	-	-
13/12/2025	Sab	Compens.	-	-	-	-	-	-	-	-
14/12/2025	Dom	Domingo	-	-	-	-	-	-	-	-
15/12/2025	Seg	06:53 - 13:00 - 14:00 - 16:02	08:00	-	-	-	-	-	-	-

Totalizadores

HN - Horas Normais	152:00	ADN - Adicional noturno	000:00
DSR - Descanso seman. remun.	7		
AT - Atraso	000:00	BHC - Comp. credito	000:00
FA - Faltas	000:00	BHD - Comp. debito	000:00
		Diferença BHC - BHD	000:00
HA - Horas abonadas	002:14		
Ausências justif. - Afas. ou férias	000:00		
		Saldo do banco de horas	000:00

Dirigente de Unidade de Saúde
Priscila Quinalia
RG 32.771.157-4

HORA EXTRA A 50% 10:19

Reconheço para os devidos fins, como verdadeiros os meus horarios de entrada e saida do serviço bem como os intervalos interjornada.

Assinatura

(d) horário desconsiderado - (i) horário incluído - (p) horário pré-assinalação do período
*Marcações não identificadas são originárias do relógio
**Registro não considerado, inválido

Emissão 18/12/2025 13:13:28 **Página 1 de 1**

Scanned with CamScanner

Empresa: PREFEITURA MUNICIPAL DE RIBEIRAO PIRES **CNPJ:** 46.522.967/0001-34
Endereço: Rua MIGUEL PRISCO, 288 **Cidade:** RIBEIRÃO PIRES

Espelho de Ponto

Periodo de 16/11/2025 até 15/12/2025

Nome: BRUNA APARECIDA SILVA ALVES
Matricula: 446453398 **CTPS:** **PIS:**
Cargo: 7 - ASSISTENTE ADMINISTRATIVO - BIOGESP **Setor:** 174 - SS UBS PQ ALIANÇA
Seção: **Departamento:** 1176 - GERENCIA DA SAUDE

CPF: 446.453.398-18

Horários de trabalho: 08:00 12:00 13:00 17:00

Data		Registros	HN	HE	AT	FA	ADN	HA	BHC	BHD
16/11/2025	Dom	Domingo	-	-	-	-	-	-	-	-
17/11/2025	Seg	07:57 - 13:31 - 14:30 - 17:01	08:00	-	-	-	-	-	-	-
18/11/2025	Ter	08:03 - 13:09 - 14:07 - 17:01	08:00	-	-	-	-	-	-	-
19/11/2025	Qua	08:00 - 13:04 - 13:58 - 15:17 - BANCO DE HORAS	08:00	-	-	-	-	01:37	-	-
20/11/2025	Fer	Fer. FERIADO	-	-	-	-	-	-	-	-
21/11/2025	Fer	Fer. PONTO FACULTATIVO	-	-	-	-	-	-	-	-
22/11/2025	Sab	Compens.	-	-	-	-	-	-	-	-
23/11/2025	Dom	Domingo	-	-	-	-	-	-	-	-
24/11/2025	Seg	08:02 - 13:22 - 14:18 - 17:01	08:00	-	-	-	-	-	-	-
25/11/2025	Ter	07:52 - 13:02 - 14:00 - 17:00	08:00	-	-	-	-	-	-	-
26/11/2025	Qua	07:53 - 13:10 - 14:00 - 17:00	08:00	00:17	-	-	-	-	-	-
27/11/2025	Qui	08:08 - 13:19 - 14:19i - 17:00i	08:00	-	-	-	-	-	-	-
28/11/2025	Sex	08:03 - 13:08 - 14:06 - 17:01	08:00	-	-	-	-	-	-	-
29/11/2025	Sab	Compens.	-	-	-	-	-	-	-	-
30/11/2025	Dom	Domingo	-	-	-	-	-	-	-	-
01/12/2025	Seg	08:00 - 13:20 - 14:08 - 17:00	08:00	00:12	-	-	-	-	-	-
02/12/2025	Ter	08:08 - 13:07 - 13:58 - 17:00	08:00	-	-	-	-	-	-	-
03/12/2025	Qua	08:05 - 13:03 - 14:00 - 17:01	08:00	-	-	-	-	-	-	-
04/12/2025	Qui	08:07 - 13:43 - 14:42 - 17:01	08:00	-	-	-	-	-	-	-
05/12/2025	Sex	07:52 - 13:04 - 14:00i - 17:04	08:00	00:16	-	-	-	-	-	-
06/12/2025	Sab	Compens.	-	-	-	-	-	-	-	-
07/12/2025	Dom	Domingo	-	-	-	-	-	-	-	-
08/12/2025	Seg	08:00i - 13:00i - 14:00i - 17:00i	08:00	-	-	-	-	-	-	-
09/12/2025	Ter	08:00i - 13:00i - 14:00i - 17:00	08:00	-	-	-	-	-	-	-
10/12/2025	Qua	08:16 - 13:21 - 13:59 - 17:00i	08:00	-	-	-	-	-	-	-
11/12/2025	Qui	07:02 - 13:07 - 13:52 - 16:01	08:00	00:14	-	-	-	-	-	-
12/12/2025	Sex	08:11 - 13:10 - 14:04 - 17:00	08:00	-	-	-	-	-	-	-
13/12/2025	Sab	Compens.	-	-	-	-	-	-	-	-
14/12/2025	Dom	Domingo	-	-	-	-	-	-	-	-
15/12/2025	Seg	07:56 - 13:00 - 13:56 - 17:01	08:00	-	-	-	-	-	-	-

Totalizadores

HN - Horas Normais	152:00	ADN - Adicional noturno	000:00
DSR - Descanso seman. remun.	7		
AT - Atraso	000:00	BHC - Comp. credito	000:00
FA - Faltas	000:00	BHD - Comp. debito	000:00
		Diferença BHC - BHD	000:00
HA - Horas abonadas	001:37		
Ausências justif. - Afas. ou férias	000:00		
		Saldo do banco de horas	000:00

Dirigente de Unidade de Saúde
Priscila Quinalia
RF 30.171.157-4

HORA EXTRA A 50% 00:59

Reconheço para os devidos fins, como verdadeiros os meus horarios de entrada e saida do serviço bem como os intervalos interjornada.
(d) horário desconsiderado - (i) horário incluído - (p) horário pré-assinalação do período
*Marcações não identificadas são originárias do relógio
**Registro não considerado, inválido

Bruna Ap. J. Alves
Assinatura

Emissão 17/12/2025 15:55:45 **Página 1 de 1**

Scanned with CamScanner

Empresa: PREFEITURA MUNICIPAL DE RIBEIRAO PIRES **CNPJ:** 46.522.967/0001-34
Endereço: Rua MIGUEL PRISCO, 288 **Cidade:** RIBEIRÃO PIRES

Espelho de Ponto

Periodo de 16/11/2025 até 15/12/2025

Nome: SILVIA ALMEIDA DA SILVA
Matricula: 140199678 **CTPS:** **PIS:**
Cargo: 8 - RECEPCIONISTA - BIOGESP **Setor:** 174 - SS UBS PQ ALIANÇA
Seção: **Departamento:** 573 - GERENCIA DA SAUDE

CPF: 140.199.678-73

Horários de trabalho: 08:00 12:00 13:00 17:00

Data		Registros	HN	HE	AT	FA	ADN	HA	BHC	BHD
16/11/2025	Dom	Domingo	-	-	-	-	-	-	-	-
17/11/2025	Seg	06:56 - 11:00 - 12:00 - 16:00	08:00	-	-	-	-	-	-	-
18/11/2025	Ter	06:57 - 11:00 - 12:00 - 16:00	08:00	-	-	-	-	-	-	-
19/11/2025	Qua	06:53 - 11:00 - 12:04 - 16:14	08:00	00:17	-	-	-	-	-	-
20/11/2025	Fer	Fer. FERIADO	-	-	-	-	-	-	-	-
21/11/2025	Fer	Fer. PONTO FACULTATIVO	-	-	-	-	-	-	-	-
22/11/2025	Sab	Compens.	-	-	-	-	-	-	-	-
23/11/2025	Dom	Domingo	-	-	-	-	-	-	-	-
24/11/2025	Seg	06:54 - 11:05 - 12:00 - 16:00	08:00	00:11	-	-	-	-	-	-
25/11/2025	Ter	06:53 - 11:09 - 12:04 - 16:03	08:00	00:15	-	-	-	-	-	-
26/11/2025	Qua	06:53 - 11:01 - 12:00 - 16:00	08:00	-	-	-	-	-	-	-
27/11/2025	Qui	06:57 - 11:01 - 12:00 - 16:02	08:00	-	-	-	-	-	-	-
28/11/2025	Sex	06:52 - 11:05 - 12:05 - 16:01	08:00	-	-	-	-	-	-	-
29/11/2025	Sab	Compens.	-	-	-	-	-	-	-	-
30/11/2025	Dom	Domingo	-	-	-	-	-	-	-	-
01/12/2025	Seg	06:48 - 11:01 - 12:02 - 16:05	08:00	00:16	-	-	-	-	-	-
02/12/2025	Ter	06:58 - 11:00 - 11:59 - 16:01	08:00	-	-	-	-	-	-	-
03/12/2025	Qua	06:51 - 11:00 - 12:01 - 16:02	08:00	-	-	-	-	-	-	-
04/12/2025	Qui	06:54 - 11:00 - 12:00 - 16:00	08:00	-	-	-	-	-	-	-
05/12/2025	Sex	06:54 - 11:00 - 12:00i - 16:02i	08:00	-	-	-	-	-	-	-
06/12/2025	Sab	Compens.	-	-	-	-	-	-	-	-
07/12/2025	Dom	Domingo	-	-	-	-	-	-	-	-
08/12/2025	Seg	07:00i - 11:00i - 12:00i - 16:00i	08:00	-	-	-	-	-	-	-
09/12/2025	Ter	07:00i - 11:00i - 12:00i - 16:00	08:00	-	-	-	-	-	-	-
10/12/2025	Qua	06:55 - 11:00 - 12:00 - 16:45i	08:00	00:50	-	-	-	-	-	-
11/12/2025	Qui	06:57 - 11:02 - 12:00 - 16:00	08:00	-	-	-	-	-	-	-
12/12/2025	Sex	06:54 - 11:03 - 12:02 - 16:05	08:00	00:12	-	-	-	-	-	-
13/12/2025	Sab	Compens.	-	-	-	-	-	-	-	-
14/12/2025	Dom	Domingo	-	-	-	-	-	-	-	-
15/12/2025	Seg	06:52 - 11:01 - 12:00 - 16:00	08:00	-	-	-	-	-	-	-

Totalizadores

HN - Horas Normais	152:00	ADN - Adicional noturno	000:00
DSR - Descanso seman. remun.	7		
AT - Atraso	000:00	BHC - Comp. credito	000:00
FA - Faltas	000:00	BHD - Comp. debito	000:00
		Diferença BHC - BHD	000:00
HA - Horas abonadas	000:00		
Ausências justif. - Afas. ou férias	000:00		
		Saldo do banco de horas	000:00

Dirigente de Unidade de Saúde
Priscila Quinalia
RF 80.171.157-4

HORA EXTRA A 50% 02:01

Reconheço para os devidos fins, como verdadeiros os meus horarios de entrada e saida do serviço bem como os intervalos interjornada.

(d) horário desconsiderado - (i) horário incluído - (p) horário pré-assinalação do período

*Marcações não identificadas são originárias do relógio

**Registro não considerado, inválido

Silvia Almeida dos Santos
Assinatura

Emissão 17/12/2025 10:56:56 **Página 4 de 4**

Scanned with CamScanner

Empresa: PREFEITURA MUNICIPAL DE RIBEIRAO PIRES **CNPJ:** 46.522.967/0001-34
Endereço: Rua MIGUEL PRISCO, 288 **Cidade:** RIBEIRÃO PIRES

Espelho de Ponto

Periodo de 16/11/2025 até 15/12/2025

Nome: BRENDA DA SILVA COSTA
Matricula: 519043988 **CTPS:** **PIS:**
Cargo: 8 - RECEPCIONISTA - BIOGESP **Setor:** 174 - SS UBS PQ ALIANÇA
Seção: **Departamento:** 573 - GERENCIA DA SAUDE

CPF: 519.043.988-71

Horários de trabalho: 08:00 12:00 13:00 17:00

Data	Registros	HN	HE	AT	FA	ADN	HA	BHC	BHD
16/11/2025 Dom	Domingo	-	-	-	-	-	-	-	-
17/11/2025 Seg	06:58 - 12:11 - 13:11 - 16:00	08:00	-	-	-	-	-	-	-
18/11/2025 Ter	07:00 - 12:02 - 13:02 - 16:01	08:00	-	-	-	-	-	-	-
19/11/2025 Qua	07:00 - 12:04 - 13:04 - 16:01	08:00	-	-	-	-	-	-	-
20/11/2025 Fer	Fer. FERIADO	-	-	-	-	-	-	-	-
21/11/2025 Fer	Fer. PONTO FACULTATIVO	-	-	-	-	-	-	-	-
22/11/2025 Sab	Compens.	-	-	-	-	-	-	-	-
23/11/2025 Dom	Domingo	-	-	-	-	-	-	-	-
24/11/2025 Seg	06:59 - 12:00 - 12:59 - 16:05	08:00	-	-	-	-	-	-	-
25/11/2025 Ter	06:59 - 12:15 - 13:15 - 16:03	08:00	-	-	-	-	-	-	-
26/11/2025 Qua	06:58 - 12:01 - 13:02 - 16:06	08:00	-	-	-	-	-	-	-
27/11/2025 Qui	06:59 - 12:01 - 13:00i - 16:06	08:00	-	-	-	-	-	-	-
28/11/2025 Sex	06:59 - 12:10 - 13:01 - 16:18	08:00	00:28	-	-	-	-	-	-
29/11/2025 Sab	Compens.	-	-	-	-	-	-	-	-
30/11/2025 Dom	Domingo	-	-	-	-	-	-	-	-
01/12/2025 Seg	07:00 - 12:02 - 13:01 - 16:06	08:00	-	-	-	-	-	-	-
02/12/2025 Ter	07:02 - 12:15 - 13:15 - 16:10	08:00	-	-	-	-	-	-	-
03/12/2025 Qua	07:01 - 12:04 - 13:02 - 16:03	08:00	-	-	-	-	-	-	-
04/12/2025 Qui	07:00 - 12:01 - 13:01 - 16:01	08:00	-	-	-	-	-	-	-
05/12/2025 Sex	07:01 - 11:02 - 12:01 - 16:19	08:00	00:19	-	-	-	-	-	-
06/12/2025 Sab	Compens.	-	-	-	-	-	-	-	-
07/12/2025 Dom	Domingo	-	-	-	-	-	-	-	-
08/12/2025 Seg	07:06 - 12:30i - 13:00i - 16:06i	08:00	00:30	-	-	-	-	-	-
09/12/2025 Ter	07:00i - 12:00i - 13:00i - 16:13	08:00	00:13	-	-	-	-	-	-
10/12/2025 Qua	07:00 - 12:21 - 13:20 - 16:40i	08:00	00:41	-	-	-	-	-	-
11/12/2025 Qui	06:54 - 12:03 - 13:06 - 16:01	08:00	-	-	-	-	-	-	-
12/12/2025 Sex	06:59 - 12:15 - 13:14 - 16:23	08:00	00:25	-	-	-	-	-	-
13/12/2025 Sab	Compens.	-	-	-	-	-	-	-	-
14/12/2025 Dom	Domingo	-	-	-	-	-	-	-	-
15/12/2025 Seg	07:01 - 12:00 - 13:00 - 16:00	08:00	-	-	-	-	-	-	-

Totalizadores

HN - Horas Normais	152:00	ADN - Adicional noturno	000:00
DSR - Descanso seman. remun.	7		
AT - Atraso	000:00	BHC - Comp. credito	000:00
FA - Faltas	000:00	BHD - Comp. debito	000:00
		Diferença BHC - BHD	000:00
HA - Horas abonadas	000:00		
Ausências justif. - Afas. ou férias	000:00	Saldo do banco de horas	000:00

Dirigente de Unidade de Saúde
Prisnila Quintalia
RF 38.171.157-4

HORA EXTRA A 50% 02:36

Reconheço para os devidos fins, como verdadeiros os meus horarios de entrada e saida do serviço bem como os intervalos interjornada.

(d) horário desconsiderado - (i) horário incluído - (p) horário pré-assinalação do período

*Marcações não identificadas são originárias do relógio

**Registro não considerado, inválido

Brenda da Silva
Assinatura

Emissão 17/12/2025 10:56:55 **Página 1 de 4**

Scanned with CamScanner

Empresa: PREFEITURA MUNICIPAL DE RIBEIRAO PIRES **CNPJ:** 46.522.967/0001-34
Endereço: Rua MIGUEL PRISCO, 288 **Cidade:** RIBEIRÃO PIRES

Espelho de Ponto

Periodo de 16/11/2025 até 15/12/2025

Nome: MARCELA MARCELINA DA SILVA
Matricula: 403125848 **CTPS:** **PIS:**
Cargo: 9 - TÉCNICO DE FARMACIA - BIOGESP **Setor:** 174 - SS UBS PQ ALIANÇA
Seção: **Departamento:** 935 - GERENCIA DA SAUDE

CPF: 403.125.848-81

Horários de trabalho: 08:00 12:00 13:00 17:00

Data		Registros	HN	HE	AT	FA	ADN	HA	BHC	BHD
16/11/2025	Dom	-	-	-	-	-	-	-	-	-
17/11/2025	Seg	-	-	-	-	-	-	-	-	-
18/11/2025	Ter	-	-	-	-	-	-	-	-	-
19/11/2025	Qua	-	-	-	-	-	-	-	-	-
20/11/2025	Qui	-	-	-	-	-	-	-	-	-
21/11/2025	Sex	-	-	-	-	-	-	-	-	-
22/11/2025	Sab	-	-	-	-	-	-	-	-	-
23/11/2025	Dom	-	-	-	-	-	-	-	-	-
24/11/2025	Seg	-	-	-	-	-	-	-	-	-
25/11/2025	Ter	-	-	-	-	-	-	-	-	-
26/11/2025	Qua	-	-	-	-	-	-	-	-	-
27/11/2025	Qui	-	-	-	-	-	-	-	-	-
28/11/2025	Sex	-	-	-	-	-	-	-	-	-
29/11/2025	Sab	-	-	-	-	-	-	-	-	-
30/11/2025	Dom	-	-	-	-	-	-	-	-	-
01/12/2025	Seg	07:51i - 12:05i - 13:05i - 17:00i	08:00	-	-	-	-	-	-	-
02/12/2025	Ter	07:53i - 12:01i - 13:01i - 17:02i	08:00	-	-	-	-	-	-	-
03/12/2025	Qua	07:57i - 12:00i - 13:00i - 17:00i	08:00	-	-	-	-	-	-	-
04/12/2025	Qui	07:55i - 12:10i - 13:10i - 17:00i	08:00	-	-	-	-	-	-	-
05/12/2025	Sex	07:52i - 12:10i - 13:10i - 17:02i	08:00	-	-	-	-	-	-	-
06/12/2025	Sab	Compens.	-	-	-	-	-	-	-	-
07/12/2025	Dom	Domingo	-	-	-	-	-	-	-	-
08/12/2025	Seg	07:59i - 12:03i - 13:03i - 17:01i	08:00	-	-	-	-	-	-	-
09/12/2025	Ter	07:51i - 12:00i - 13:00i - 17:00i	08:00	-	-	-	-	-	-	-
10/12/2025	Qua	07:50i - 12:15i - 13:15i - 17:03i	08:00	00:13	-	-	-	-	-	-
11/12/2025	Qui	07:53i - 12:05i - 13:05i - 17:01i	08:00	-	-	-	-	-	-	-
12/12/2025	Sex	07:55i - 12:10i - 13:00i - 17:00i	08:00	00:15	-	-	-	-	-	-
13/12/2025	Sab	Compens.	-	-	-	-	-	-	-	-
14/12/2025	Dom	Domingo	-	-	-	-	-	-	-	-
15/12/2025	Seg	07:53i - 12:00i - 13:00i - 17:00i	08:00	-	-	-	-	-	-	-

Totalizadores

HN - Horas Normais	088:00	ADN - Adicional noturno	000:00
DSR - Descanso seman. remun.	2		
AT - Atraso	000:00	BHC - Comp. credito	000:00
FA - Faltas	000:00	BHD - Comp. debito	000:00
		Diferença BHC - BHD	000:00
HA - Horas abonadas	000:00		
Ausências justif. - Afas. ou férias	000:00	Saldo do banco de horas	000:00

Dirigente de Unidade de Saúde
Priscila Ginalia
RG 30.[illegible]-4

HORA EXTRA A 50% 00:28

Reconheço para os devidos fins, como verdadeiros os meus horarios de entrada e saida do serviço bem como os intervalos interjornada.

(d) horário desconsiderado - (i) horário incluído - (p) horário pré-assinalação do período
*Marcações não identificadas são originárias do relógio
**Registro não considerado, inválido

Assinatura

Emissão 18/12/2025 14:42:13 **Página 1 de 1**

Scanned with CamScanner

v2025.12.12

Empresa: PREFEITURA MUNICIPAL DE RIBEIRAO PIRES **CNPJ:** 46.522.967/0001-34
Endereço: Rua MIGUEL PRISCO, 288 **Cidade:** RIBEIRÃO PIRES

Espelho de Ponto

Periodo de 16/11/2025 até 15/12/2025

Nome: ELISANGELA FAUSTINO LOURENÇO
Matricula: 248687858 **CTPS:** **PIS:**
Cargo: 3 - ENFERMEIRO - BIOGESP **Setor:** 180 - SS UBS JD VALENTINA
Seção: **Departamento:** 1176 - GERENCIA DA SAUDE

CPF: 248.687.858-00

Horários de trabalho: 08:00 12:00 13:00 17:00

Data		Registros	HN	HE	AT	FA	ADN	HA	BHC	BHD
16/11/2025	Dom	Domingo	-	-	-	-	-	-	-	-
17/11/2025	Seg	07:00 - 13:17 - 14:13 - 17:00	08:00	01:04	-	-	-	-	-	-
18/11/2025	Ter	07:56 - 13:26 - 14:24 - 17:00	08:00	-	-	-	-	-	-	-
19/11/2025	Qua	08:06 - 12:57 - 13:52 - 17:00	08:00	-	-	-	-	-	-	-
20/11/2025	Fer	Fer. FERIADO	-	-	-	-	-	-	-	-
21/11/2025	Fer	Fer. PONTO FACULTATIVO	-	-	-	-	-	-	-	-
22/11/2025	Sab	Compens.	-	-	-	-	-	-	-	-
23/11/2025	Dom	Domingo	-	-	-	-	-	-	-	-
24/11/2025	Seg	08:00i - 12:14 - 12:58 - 17:00	08:00	00:16	-	-	-	-	-	-
25/11/2025	Ter	07:48 - 13:27 - 14:29 - 17:01	08:00	00:11	-	-	-	-	-	-
26/11/2025	Qua	07:42 - 13:10 - 14:02 - 17:00	08:00	00:26	-	-	-	-	-	-
27/11/2025	Qui	07:32 - 12:05i - 13:05 - 16:04	07:32	-	00:28	-	-	-	-	-
28/11/2025	Sex	06:44 - 12:21 - 13:10 - 17:00	08:00	01:27	-	-	-	-	-	-
29/11/2025	Sab	Compens.	-	-	-	-	-	-	-	-
30/11/2025	Dom	Domingo	-	-	-	-	-	-	-	-
01/12/2025	Seg	07:43 - 12:36 - 13:20i - 17:00	08:00	00:33	-	-	-	-	-	-
02/12/2025	Ter	07:44 - 13:06 - 14:02 - 17:00	08:00	00:20	-	-	-	-	-	-
03/12/2025	Qua	07:59 - 13:00 - 13:55 - 17:00	08:00	-	-	-	-	-	-	-
04/12/2025	Qui	07:48 - 13:00 - 13:50 - 17:01	08:00	00:23	-	-	-	-	-	-
05/12/2025	Sex	08:04 - 12:42 - 13:15 - 17:01	08:00	00:24	-	-	-	-	-	-
06/12/2025	Sab	Compens.	-	-	-	-	-	-	-	-
07/12/2025	Dom	Domingo	-	-	-	-	-	-	-	-
08/12/2025	Seg	Férias	-	-	-	-	-	-	-	-
09/12/2025	Ter	Férias	-	-	-	-	-	-	-	-
10/12/2025	Qua	Férias	-	-	-	-	-	-	-	-
11/12/2025	Qui	Férias	-	-	-	-	-	-	-	-
12/12/2025	Sex	Férias	-	-	-	-	-	-	-	-
13/12/2025	Sab	Férias	-	-	-	-	-	-	-	-
14/12/2025	Dom	Férias	-	-	-	-	-	-	-	-
15/12/2025	Seg	Férias	-	-	-	-	-	-	-	-

Totalizadores

HN - Horas Normais	103:32	ADN - Adicional noturno	000:00
DSR - Descanso seman. remun.	6		
AT - Atraso	000:28	BHC - Comp. credito	000:00
FA - Faltas	000:00	BHD - Comp. debito	000:00
		Diferença BHC - BHD	000:00
HA - Horas abonadas	000:00		
Ausências justif. - Afas. ou férias	064:00		
		Saldo do banco de horas	000:00

HORA EXTRA A 50% 05:04

Reconheço para os devidos fins, como verdadeiros os meus horarios de entrada e saida do serviço bem como os intervalos interjornada.

(d) horário desconsiderado - (i) horário incluído - (p) horário pré-assinalação do período

*Marcações não identificadas são originárias do relógio

**Registro não considerado, inválido

Assinatura

Emissão 16/12/2025 10:07:05 **Página 1 de 1**

Scanned with CamScanner

Empresa: PREFEITURA MUNICIPAL DE RIBEIRAO PIRES **CNPJ:** 46.522.967/0001-34
Endereço: Rua MIGUEL PRISCO, 288 **Cidade:** RIBEIRÃO PIRES

Espelho de Ponto

Periodo de 16/11/2025 até 15/12/2025

Nome: ANA REGINA MACHADO COUTO
Matricula: 224156188 **CTPS:** **PIS:**
Cargo: 8 - RECEPCIONISTA - BIOGESP **Setor:** 177 - SS UBS OURO FINO
Seção: **Departamento:** 573 - GERENCIA DA SAUDE

CPF: 224.156.188-61

Horários de trabalho: 08:00 12:00 13:00 17:00

Data		Registros	HN	HE	AT	FA	ADN	HA	BHC	BHD
16/11/2025	Dom	Domingo	-	-	-	-	-	-	-	-
17/11/2025	Seg	07:41 - 13:02 - 13:57 - 17:01	08:00	00:25	-	-	-	-	-	-
18/11/2025	Ter	07:43 - 13:05 - 13:57 - 17:00	08:00	00:25	-	-	-	-	-	-
19/11/2025	Qua	06:57 - 13:00 - 13:53 - 17:01	08:00	01:11	-	-	-	-	-	-
20/11/2025	Fer	Fer. FERIADO	-	-	-	-	-	-	-	-
21/11/2025	Fer	Fer. PONTO FACULTATIVO	-	-	-	-	-	-	-	-
22/11/2025	Sab	Compens.	-	-	-	-	-	-	-	-
23/11/2025	Dom	Domingo	-	-	-	-	-	-	-	-
24/11/2025	Seg	07:47 - 13:11 - 14:07 - 17:00	08:00	00:17	-	-	-	-	-	-
25/11/2025	Ter	07:42 - 14:00 - 14:54 - 17:00	08:00	00:24	-	-	-	-	-	-
26/11/2025	Qua	07:43 - 13:11 - 14:07 - 17:01	08:00	00:22	-	-	-	-	-	-
27/11/2025	Qui	07:46 - 12:13 - 13:05 - 17:00	08:00	00:22	-	-	-	-	-	-
28/11/2025	Sex	07:40 - 13:06 - 13:57 - 17:00	08:00	00:29	-	-	-	-	-	-
29/11/2025	Sab	Compens.	-	-	-	-	-	-	-	-
30/11/2025	Dom	Domingo	-	-	-	-	-	-	-	-
01/12/2025	Seg	07:37 - 13:11 - 14:06 - 17:00	08:00	00:28	-	-	-	-	-	-
02/12/2025	Ter	07:39 - 13:08 - 14:05 - 17:00	08:00	00:24	-	-	-	-	-	-
03/12/2025	Qua	07:41 - 13:14 - 14:05 - 17:00	08:00	00:28	-	-	-	-	-	-
04/12/2025	Qui	07:41 - 12:01 - 12:52 - 16:58	08:00	00:26	-	-	-	-	-	-
05/12/2025	Sex	07:36 - 12:02 - 12:55 - 17:00	08:00	00:31	-	-	-	-	-	-
06/12/2025	Sab	Compens.	-	-	-	-	-	-	-	-
07/12/2025	Dom	Domingo	-	-	-	-	-	-	-	-
08/12/2025	Seg	07:39 - 13:05 - 13:56 - 17:00	08:00	00:30	-	-	-	-	-	-
09/12/2025	Ter	07:44 - 13:34 - 14:27 - 17:03	08:00	00:26	-	-	-	-	-	-
10/12/2025	Qua	07:46 - 13:08 - 13:59 - 17:00	08:00	00:23	-	-	-	-	-	-
11/12/2025	Qui	07:41 - 13:05 - 14:00 - 15:40	07:04	-	00:56	-	-	-	-	-
12/12/2025	Sex	06:50 - 13:12 - 14:06 - 17:00	08:00	01:16	-	-	-	-	-	-
13/12/2025	Sab	Compens.	-	-	-	-	-	-	-	-
14/12/2025	Dom	Domingo	-	-	-	-	-	-	-	-
15/12/2025	Seg	07:42 - 13:15 - 14:08 - 17:00	08:00	00:25	-	-	-	-	-	-

Totalizadores

HN - Horas Normais	151:04	ADN - Adicional noturno	000:00
DSR - Descanso seman. remun.	7		
AT - Atraso	000:56	BHC - Comp. credito	000:00
FA - Faltas	000:00	BHD - Comp. debito	000:00
		Diferença BHC - BHD	000:00
HA - Horas abonadas	000:00		
Ausências justif. - Afas. ou férias	000:00		
		Saldo do banco de horas	000:00

HORA EXTRA A 50% 09:12

Reconheço para os devidos fins, como verdadeiros os meus horarios de entrada e saida do serviço bem como os intervalos interjornada.

(d) horário desconsiderado - (i) horário incluído - (p) horário pré-assinalação do período

*Marcações não identificadas são originárias do relógio

**Registro não considerado, inválido

Ana R. Machado
Assinatura

Scanned with CamScanner

Empresa: PREFEITURA MUNICIPAL DE RIBEIRAO PIRES **CNPJ:** 46.522.967/0001-34
Endereço: Rua MIGUEL PRISCO, 288 **Cidade:** RIBEIRÃO PIRES

Espelho de Ponto

Periodo de 16/11/2025 até 15/12/2025

Nome: ROSIMEIRE MARIA DA SILVA
Matricula: 216935118 **CTPS:** **PIS:**
Cargo: 9 - TÉCNICO DE FARMACIA - BIOGESP **Setor:** 177 - SS UBS OURO FINO
Seção: **Departamento:** 1176 - GERENCIA DA SAUDE

CPF: 216.935.118-35

Horários de trabalho: 08:00 12:00 13:00 17:00

Data		Registros	HN	HE	AT	FA	ADN	HA	BHC	BHD
16/11/2025	Dom	Domingo	-	-	-	-	-	-	-	-
17/11/2025	Seg	07:42 - 12:28 - 13:28 - 17:00	08:00	00:18	-	-	-	-	-	-
18/11/2025	Ter	07:42 - 12:04 - 12:55 - 17:00	08:00	00:27	-	-	-	-	-	-
19/11/2025	Qua	07:41 - 12:03 - 12:59 - 17:02	08:00	00:25	-	-	-	-	-	-
20/11/2025	Fer	Fer. FERIADO	-	-	-	-	-	-	-	-
21/11/2025	Fer	Fer. PONTO FACULTATIVO	-	-	-	-	-	-	-	-
22/11/2025	Sab	Compens.	-	-	-	-	-	-	-	-
23/11/2025	Dom	Domingo	-	-	-	-	-	-	-	-
24/11/2025	Seg	07:40 - 12:06 - 13:06 - 17:00	08:00	00:20	-	-	-	-	-	-
25/11/2025	Ter	07:41 - 12:08 - 17:00d	04:27	-	03:33	-	-	-	-	-
26/11/2025	Qua	07:40 - 12:04 - 13:02 - 13:41	05:03	-	02:57	-	-	-	-	-
27/11/2025	Qui	07:42 - 12:06 - 13:06 - 17:00	08:00	00:18	-	-	-	-	-	-
28/11/2025	Sex	07:40 - 12:05 - 13:05 - 17:00	08:00	00:20	-	-	-	-	-	-
29/11/2025	Sab	Compens.	-	-	-	-	-	-	-	-
30/11/2025	Dom	Domingo	-	-	-	-	-	-	-	-
01/12/2025	Seg	07:39 - 12:03 - 13:01 - 17:00	08:00	00:23	-	-	-	-	-	-
02/12/2025	Ter	07:46 - 12:07 - 13:02 - 17:00	08:00	00:19	-	-	-	-	-	-
03/12/2025	Qua	07:39 - 12:14 - 13:12 - 17:05	08:00	00:28	-	-	-	-	-	-
04/12/2025	Qui	07:46 - 12:10 - 13:09 - 17:01	08:00	00:16	-	-	-	-	-	-
05/12/2025	Sex	07:46 - 12:11 - 13:07 - 17:00	08:00	00:18	-	-	-	-	-	-
06/12/2025	Sab	Compens.	-	-	-	-	-	-	-	-
07/12/2025	Dom	Domingo	-	-	-	-	-	-	-	-
08/12/2025	Seg	07:44 - 12:12 - 13:05 - 17:00	08:00	00:23	-	-	-	-	-	-
09/12/2025	Ter	07:30 - 12:08 - 13:04 - 17:05	08:00	00:39	-	-	-	-	-	-
10/12/2025	Qua	07:29 - 12:13 - 13:06 - 17:00	08:00	00:38	-	-	-	-	-	-
11/12/2025	Qui	07:37 - 12:02 - 12:58 - 17:00	08:00	00:27	-	-	-	-	-	-
12/12/2025	Sex	- BANCO DE HORAS	08:00	-	-	-	-	08:00	-	-
13/12/2025	Sab	Compens.	-	-	-	-	-	-	-	-
14/12/2025	Dom	Domingo	-	-	-	-	-	-	-	-
15/12/2025	Seg	07:07 - 12:06 - 13:02 - 17:00	08:00	00:57	-	-	-	-	-	-

Totalizadores

HN - Horas Normais	145:30	ADN - Adicional noturno	000:00
DSR - Descanso seman. remun.	6		
AT - Atraso	006:30	BHC - Comp. credito	000:00
FA - Faltas	000:00	BHD - Comp. debito	000:00
		Diferença BHC - BHD	000:00
HA - Horas abonadas	008:00		
Ausências justif. - Afas. ou férias	000:00		
		Saldo do banco de horas	000:00

HORA EXTRA A 50% 06:56

Reconheço para os devidos fins, como verdadeiros os meus horarios de entrada e saida do serviço bem como os intervalos interjornada.

(d) horário desconsiderado - (i) horário incluído - (p) horário pré-assinalação do período

*Marcações não identificadas são originárias do relógio

**Registro não considerado, inválido

Assinatura

Emissão 16/12/2025 16:52:52 **Página 1 de 1**

Scanned with CamScanner

v2025.12.12

Empresa: PREFEITURA MUNICIPAL DE RIBEIRAO PIRES **CNPJ:** 46.522.967/0001-34
Endereço: Rua MIGUEL PRISCO, 288 **Cidade:** RIBEIRÃO PIRES

Espelho de Ponto

Periodo de 16/11/2025 até 15/12/2025

Nome: ANDREZA MARTINS LINS DE CARVALHO
Matricula: 366309278 **CTPS:** **PIS:**
Cargo: 3 - ENFERMEIRO - BIOGESP **Setor:** 177 - SS UBS OURO FINO
Seção: **Departamento:** 1176 - GERENCIA DA SAUDE

CPF: 366.309.278-00

Horários de trabalho: 08:00 12:00 13:00 17:00

Data		Registros	HN	HE	AT	FA	ADN	HA	BHC	BHD
16/11/2025	Dom	Domingo	-	-	-	-	-	-	-	-
17/11/2025	Seg	06:55 - 11:02 - 13:22 - 17:01	07:46	-	00:14	-	-	-	-	-
18/11/2025	Ter	07:07 - 12:05 - 12:53 - 16:05	08:00	-	-	-	-	-	-	-
19/11/2025	Qua	07:11 - 11:50 - 13:04 - 17:02	08:00	00:37	-	-	-	-	-	-
20/11/2025	Fer	Fer. FERIADO	-	-	-	-	-	-	-	-
21/11/2025	Fer	Fer. PONTO FACULTATIVO	-	-	-	-	-	-	-	-
22/11/2025	Sab	Compens.	-	-	-	-	-	-	-	-
23/11/2025	Dom	Domingo	-	-	-	-	-	-	-	-
24/11/2025	Seg	08:00i - 12:00i - 13:00i - 17:00i	08:00	-	-	-	-	-	-	-
25/11/2025	Ter	08:00i - 12:00i - 13:00i - 17:00i	08:00	-	-	-	-	-	-	-
26/11/2025	Qua	08:00i - 12:00i - 13:00i - 17:00i	08:00	-	-	-	-	-	-	-
27/11/2025	Qui	07:00i - 12:00i - 13:00i - 16:00i	08:00	-	-	-	-	-	-	-
28/11/2025	Sex	07:00i - 12:00i - 13:00i - 16:00i	08:00	-	-	-	-	-	-	-
29/11/2025	Sab	Compens.	-	-	-	-	-	-	-	-
30/11/2025	Dom	Domingo	-	-	-	-	-	-	-	-
01/12/2025	Seg	06:55 - 12:55 - 13:56 - 17:00	08:00	01:04	-	-	-	-	-	-
02/12/2025	Ter	06:54 - 12:16 - 13:09 - 17:00	08:00	01:13	-	-	-	-	-	-
03/12/2025	Qua	06:59 - 12:19 - 13:18 - 17:01	08:00	01:03	-	-	-	-	-	-
04/12/2025	Qui	06:54 - 12:13 - 12:56 - 17:01	08:00	01:24	-	-	-	-	-	-
05/12/2025	Sex	06:58 - 12:16 - 13:22 - 17:00	08:00	00:56	-	-	-	-	-	-
06/12/2025	Sab	Compens.	-	-	-	-	-	-	-	-
07/12/2025	Dom	Domingo	-	-	-	-	-	-	-	-
08/12/2025	Seg	06:59 - 12:13 - 13:04 - 17:01	08:00	01:11	-	-	-	-	-	-
09/12/2025	Ter	07:01 - 10:27 - BANCO DE HORAS	08:00	-	-	-	-	04:34	-	-
10/12/2025	Qua	06:53 - 12:00 - 12:52 - 17:02	08:00	01:17	-	-	-	-	-	-
11/12/2025	Qui	07:03 - 12:01 - 12:55 - 17:00	08:00	01:03	-	-	-	-	-	-
12/12/2025	Sex	06:53 - 12:08 - 13:07 - 17:00	08:00	01:08	-	-	-	-	-	-
13/12/2025	Sab	Compens.	-	-	-	-	-	-	-	-
14/12/2025	Dom	Domingo	-	-	-	-	-	-	-	-
15/12/2025	Seg	07:04 - 12:20 - 12:40 - 16:10	08:00	00:46	-	-	-	-	-	-

Totalizadores

HN - Horas Normais	151:46	ADN - Adicional noturno	000:00
DSR - Descanso seman. remun.	7		
AT - Atraso	000:14	BHC - Comp. credito	000:00
FA - Faltas	000:00	BHD - Comp. debito	000:00
		Diferença BHC - BHD	000:00
HA - Horas abonadas	004:34		
Ausências justif. - Afas. ou férias	000:00		
		Saldo do banco de horas	000:00

HORA EXTRA A 50% 11:42

Reconheço para os devidos fins, como verdadeiros os meus horarios de entrada e saida do serviço bem como os intervalos interjornada.
(d) horário desconsiderado - (i) horário incluído - (p) horário pré-assinalação do período
*Marcações não identificadas são originárias do relógio
**Registro não considerado, inválido

Assinatura

Emissão 16/12/2025 10:21:27 **Página 1 de 1**

Scanned with CamScanner

Empresa: PREFEITURA MUNICIPAL DE RIBEIRAO PIRES **CNPJ:** 46.522.967/0001-34
Endereço: Rua MIGUEL PRISCO, 288 **Cidade:** RIBEIRÃO PIRES

Espelho de Ponto

Periodo de 16/11/2025 até 15/12/2025

Nome: JESSICA ALBISSU DO NASCIMENTO
Matricula: 357986188 **CTPS:** **PIS:**
Cargo: 4 - TECNICO DE ENFERMAGEM - BIOGESP **Setor:** 177 - SS UBS OURO FINO
Seção: **Departamento:** 1176 - GERENCIA DA SAUDE

CPF: 357.986.188-38

Horários de trabalho: 08:00 12:00 13:00 17:00

Data	Registros	HN	HE	AT	FA	ADN	HA	BHC	BHD
16/11/2025 Dom	Domingo	-	-	-	-	-	-	-	-
17/11/2025 Seg	07:00i - 12:00i - 13:00i - 16:00i	08:00	-	-	-	-	-	-	-
18/11/2025 Ter	07:05 - 12:04 - 12:53 - 16:03	08:00	-	-	-	-	-	-	-
19/11/2025 Qua	07:09 - 12:03 - 13:00 - 16:00i	08:00	-	-	-	-	-	-	-
20/11/2025 Fer	Fer. FERIADO	-	-	-	-	-	-	-	-
21/11/2025 Fer	Fer. PONTO FACULTATIVO	-	-	-	-	-	-	-	-
22/11/2025 Sab	Compens.	-	-	-	-	-	-	-	-
23/11/2025 Dom	Domingo	-	-	-	-	-	-	-	-
24/11/2025 Seg	06:57 - 12:16 - 13:06 - 16:00	08:00	00:13	-	-	-	-	-	-
25/11/2025 Ter	06:56 - 12:08 - 13:08i - 16:00i	08:00	-	-	-	-	-	-	-
26/11/2025 Qua	07:02 - 12:05 - 13:02 - 13:38	05:39	-	02:21	-	-	-	-	-
27/11/2025 Qui	07:07 - 12:04 - 13:06 - 16:18	08:00	-	-	-	-	-	-	-
28/11/2025 Sex	07:09 - 12:02 - 13:05 - 16:10	08:00	-	-	-	-	-	-	-
29/11/2025 Sab	Compens.	-	-	-	-	-	-	-	-
30/11/2025 Dom	Domingo	-	-	-	-	-	-	-	-
01/12/2025 Seg	07:06 - 12:03 - 13:02 - 16:01	08:00	-	-	-	-	-	-	-
02/12/2025 Ter	07:04 - 12:06 - 13:02 - 16:18	08:00	00:18	-	-	-	-	-	-
03/12/2025 Qua	06:57 - 12:14 - 13:12 - 16:00	08:00	-	-	-	-	-	-	-
04/12/2025 Qui	07:02 - 12:12 - 13:10 - 16:10i	08:00	-	-	-	-	-	-	-
05/12/2025 Sex	07:10 - 12:11 - 13:10 - 16:05i	08:00	-	-	-	-	-	-	-
06/12/2025 Sab	Compens.	-	-	-	-	-	-	-	-
07/12/2025 Dom	Domingo	-	-	-	-	-	-	-	-
08/12/2025 Seg	Férias	-	-	-	-	-	-	-	-
09/12/2025 Ter	Férias	-	-	-	-	-	-	-	-
10/12/2025 Qua	Férias	-	-	-	-	-	-	-	-
11/12/2025 Qui	Férias	-	-	-	-	-	-	-	-
12/12/2025 Sex	Férias	-	-	-	-	-	-	-	-
13/12/2025 Sab	Férias	-	-	-	-	-	-	-	-
14/12/2025 Dom	Férias	-	-	-	-	-	-	-	-
15/12/2025 Seg	Férias	-	-	-	-	-	-	-	-

Totalizadores

HN - Horas Normais	101:39	ADN - Adicional noturno	000:00
DSR - Descanso seman. remun.	6		
AT - Atraso	002:21	BHC - Comp. credito	000:00
FA - Faltas	000:00	BHD - Comp. debito	000:00
		Diferença BHC - BHD	000:00
HA - Horas abonadas	000:00		
Ausências justif. - Afas. ou férias	064:00		
		Saldo do banco de horas	000:00

HORA EXTRA A 50% 00:31

Reconheço para os devidos fins, como verdadeiros os meus horarios de entrada e saida do serviço bem como os intervalos interjornada.

(d) horário desconsiderado - (i) horário incluído - (p) horário pré-assinalação do período

*Marcações não identificadas são originárias do relógio

**Registro não considerado, inválido

Assinatura

Emissão 16/12/2025 10:24:57 **Página 1 de 1**

Scanned with CamScanner

Empresa: PREFEITURA MUNICIPAL DE RIBEIRAO PIRES **CNPJ:** 46.522.967/0001-34
Endereço: Rua MIGUEL PRISCO, 288 **Cidade:** RIBEIRÃO PIRES

Espelho de Ponto

Periodo de 16/11/2025 até 15/12/2025

Nome: JULIANA DE OLIVEIRA FIGUEIREDO BRANDÃO
Matricula: 538147418 **CTPS:** **PIS:**
Cargo: 3 - ENFERMEIRO - BIOGESP **Setor:** 179 - SS UBS SANTA LUZIA
Seção: **Departamento:** 573 - GERENCIA DA SAUDE

CPF: 538.147.418-03

Horários de trabalho: 08:00 12:00 13:00 17:00

Data		Registros	HN	HE	AT	FA	ADN	HA	BHC	BHD
16/11/2025	Dom	Afastado - Licença Gestante - INSS	-	-	-	-	-	-	-	-
17/11/2025	Seg	Afastado - Licença Gestante - INSS	-	-	-	08:00	-	-	-	-
18/11/2025	Ter	Afastado - Licença Gestante - INSS	-	-	-	08:00	-	-	-	-
19/11/2025	Qua	Afastado - Licença Gestante - INSS	-	-	-	08:00	-	-	-	-
20/11/2025	Fer	Afastado - Licença Gestante - INSS	-	-	-	-	-	-	-	-
21/11/2025	Fer	Afastado - Licença Gestante - INSS	-	-	-	-	-	-	-	-
22/11/2025	Sab	Afastado - Licença Gestante - INSS	-	-	-	-	-	-	-	-
23/11/2025	Dom	Afastado - Licença Gestante - INSS	-	-	-	-	-	-	-	-
24/11/2025	Seg	Afastado - Licença Gestante - INSS	-	-	-	08:00	-	-	-	-
25/11/2025	Ter	Afastado - Licença Gestante - INSS	-	-	-	08:00	-	-	-	-
26/11/2025	Qua	Afastado - Licença Gestante - INSS	-	-	-	08:00	-	-	-	-
27/11/2025	Qui	Afastado - Licença Gestante - INSS	-	-	-	08:00	-	-	-	-
28/11/2025	Sex	Afastado - Licença Gestante - INSS	-	-	-	08:00	-	-	-	-
29/11/2025	Sab	Afastado - Licença Gestante - INSS	-	-	-	-	-	-	-	-
30/11/2025	Dom	Afastado - Licença Gestante - INSS	-	-	-	-	-	-	-	-
01/12/2025	Seg	Afastamento - Licença Gestante - INSS	-	-	-	-	-	-	-	-
02/12/2025	Ter	Afastamento - Licença Gestante - INSS	-	-	-	-	-	-	-	-
03/12/2025	Qua	Afastamento - Licença Gestante - INSS	-	-	-	-	-	-	-	-
04/12/2025	Qui	Afastamento - Licença Gestante - INSS	-	-	-	-	-	-	-	-
05/12/2025	Sex	Afastamento - Licença Gestante - INSS	-	-	-	-	-	-	-	-
06/12/2025	Sab	Afastamento - Licença Gestante - INSS	-	-	-	-	-	-	-	-
07/12/2025	Dom	Afastamento - Licença Gestante - INSS	-	-	-	-	-	-	-	-
08/12/2025	Seg	Afastamento - Licença Gestante - INSS	-	-	-	-	-	-	-	-
09/12/2025	Ter	Afastamento - Licença Gestante - INSS	-	-	-	-	-	-	-	-
10/12/2025	Qua	Afastamento - Licença Gestante - INSS	-	-	-	-	-	-	-	-
11/12/2025	Qui	Afastamento - Licença Gestante - INSS	-	-	-	-	-	-	-	-
12/12/2025	Sex	Afastamento - Licença Gestante - INSS	-	-	-	-	-	-	-	-
13/12/2025	Sab	Afastamento - Licença Gestante - INSS	-	-	-	-	-	-	-	-
14/12/2025	Dom	Afastamento - Licença Gestante - INSS	-	-	-	-	-	-	-	-
15/12/2025	Seg	Afastamento - Licença Gestante - INSS	-	-	-	-	-	-	-	-

Totalizadores

HN - Horas Normais		ADN - Adicional noturno	000:00
DSR - Descanso seman. remun.	0		
AT - Atraso	000:00	BHC - Comp. credito	000:00
FA - Faltas	064:00	BHD - Comp. debito	000:00
		Diferença BHC - BHD	000:00
HA - Horas abonadas	000:00		
Ausências justif. - Afas. ou férias	120:00		
HE - Horas extras	000:00	Saldo do banco de horas	000:00

Reconheço para os devidos fins, como verdadeiros os meus horarios de entrada e saida do serviço bem como os intervalos interjornada.
(d) horário desconsiderado - (i) horário incluído - (p) horário pré-assinalação do período
*Marcações não identificadas são originárias do relógio
**Registro não considerado, inválido

Assinatura

Emissão 16/12/2025 10:47:25 **Página 1 de 1**

Scanned with CamScanner

Empresa: PREFEITURA MUNICIPAL DE RIBEIRAO PIRES **CNPJ:** 46.522.967/0001-34
Endereço: Rua MIGUEL PRISCO, 288 **Cidade:** RIBEIRÃO PIRES

Espelho de Ponto

Periodo de 16/11/2025 até 15/12/2025

Nome: CAROLINE RODRIGUES DA SILVA
Matricula: 354679228 **CTPS:** **PIS:**
Cargo: 3 - ENFERMEIRO - BIOGESP **Setor:** 179 - SS UBS SANTA LUZIA
Seção: **Departamento:** 573 - GERENCIA DA SAUDE

CPF: 354.679.228-90

Horários de trabalho: 08:00 12:00 13:00 17:00

Data		Registros	HN	HE	AT	FA	ADN	HA	BHC	BHD
16/11/2025	Dom	Domingo	-	-	-	-	-	-	-	-
17/11/2025	Seg	07:03 - 13:42 - 14:04 - 16:33	08:00	01:08	-	-	-	-	-	-
18/11/2025	Ter	07:31 - 12:58 - 13:32 - 16:34	08:00	00:29	-	-	-	-	-	-
19/11/2025	Qua	06:58 - 13:02 - 13:56 - 16:39	08:00	00:47	-	-	-	-	-	-
20/11/2025	Fer	Fer. FERIADO	-	-	-	-	-	-	-	-
21/11/2025	Fer	Fer. PONTO FACULTATIVO	-	-	-	-	-	-	-	-
22/11/2025	Sab	Compens.	-	-	-	-	-	-	-	-
23/11/2025	Dom	Domingo	-	-	-	-	-	-	-	-
24/11/2025	Seg	06:57 - 13:01 - 13:43 - 16:25	08:00	00:46	-	-	-	-	-	-
25/11/2025	Ter	07:57 - 13:10 - 13:44 - 16:58	08:00	00:27	-	-	-	-	-	-
26/11/2025	Qua	07:03 - 12:53 - 13:02 - 13:32	06:20	-	01:40	-	-	-	-	-
27/11/2025	Qui	07:00i - 12:00i - 13:00i - 16:25	08:00	00:25	-	-	-	-	-	-
28/11/2025	Sex	07:01 - 12:00i - 13:00i - 16:04	08:00	-	-	-	-	-	-	-
29/11/2025	Sab	Compens.	-	-	-	-	-	-	-	-
30/11/2025	Dom	Domingo	-	-	-	-	-	-	-	-
01/12/2025	Seg	07:08 - 13:19 - 14:06 - 16:08	08:00	00:13	-	-	-	-	-	-
02/12/2025	Ter	07:10 - 13:12i - 14:10i - 16:15	08:00	-	-	-	-	-	-	-
03/12/2025	Qua	07:02 - 12:30i - 13:25i - 16:02	08:00	-	-	-	-	-	-	-
04/12/2025	Qui	06:54 - 11:03 - 12:00i - 16:05i	08:00	00:14	-	-	-	-	-	-
05/12/2025	Sex	06:52 - 13:03 - 13:45 - 14:55	07:21	-	00:39	-	-	-	-	-
06/12/2025	Sab	Compens.	-	-	-	-	-	-	-	-
07/12/2025	Dom	Domingo	-	-	-	-	-	-	-	-
08/12/2025	Seg	07:02 - 13:02i - 14:00i - 16:02	08:00	-	-	-	-	-	-	-
09/12/2025	Ter	07:11 - 13:14 - 14:10i - 16:02	08:00	-	-	-	-	-	-	-
10/12/2025	Qua	06:53 - 14:13 - 14:35 - 16:00	08:00	00:45	-	-	-	-	-	-
11/12/2025	Qui	06:55 - 14:11 - 14:37 - 16:05	08:00	00:44	-	-	-	-	-	-
12/12/2025	Sex	- BANCO DE HORAS	08:00	-	-	-	-	08:00	-	-
13/12/2025	Sab	Compens.	-	-	-	-	-	-	-	-
14/12/2025	Dom	Domingo	-	-	-	-	-	-	-	-
15/12/2025	Seg	06:52i - 13:30i - 14:20i - 16:05i	08:00	00:23	-	-	-	-	-	-

Totalizadores

HN - Horas Normais	149:41	ADN - Adicional noturno	000:00
DSR - Descanso seman. remun.	7		
AT - Atraso	002:19	BHC - Comp. credito	000:00
FA - Faltas	000:00	BHD - Comp. debito	000:00
		Diferença BHC - BHD	000:00
HA - Horas abonadas	008:00		
Ausências justif. - Afas. ou férias	000:00		
		Saldo do banco de horas	000:00

HORA EXTRA A 50% 06:21

Reconheço para os devidos fins, como verdadeiros os meus horarios de entrada e saida do serviço bem como os intervalos interjornada.

(d) horário desconsiderado - (i) horário incluído - (p) horário pré-assinalação do período

*Marcações não identificadas são originárias do relógio

**Registro não considerado, inválido

CAROLINE RODRIGUES DA SILVA COREN-SP 516 311 ENF

Assinatura

Scanned with CamScanner

BIOGESP

CONTROLE DE PRESENÇA

ESTÂNCIA TURÍSTICA DE RIBEIRÃO PIRES
CONSTRUINDO O FUTURO DA GENTE

Nome Completo:	**MAYARA DA SILVA SOUZA**		
Cargo:	Técnico(a) de Enfermagem	**COREN**	
Local de Trabalho:	USF - SANTA LUZIA		
Período:	**16 de Novembro de 2025 à 15 de Dezembro de 2025**		

NOVEMBRO_2025		**Primeiro Período**		**Segundo Período**		**Assinatura:**	
		Entrada	Intervalo	Retorno	Saída		
16/11/2025	Domingo	:	:	:	:		
17/11/2025	Segunda-feira	: atestado	:	:	:		
18/11/2025	Terça-feira	08 : 00	12 : 00	:	13 : 00		
19/11/2025	Quarta-feira	07 : 55	12 : 00	13 : 00	17 : 00		
20/11/2025	Quinta-feira	: feriado	:	:	:		
21/11/2025	Sexta-feira	: Consciência Negra	:	:	:		
22/11/2025	Sábado	:	:	:	:		
23/11/2025	Domingo	:	:	:	:		
24/11/2025	Segunda-feira	07 : 52	11 : 58	12 : 58	17 : 00		
25/11/2025	Terça-feira	07 : 59	12 : 00	13 : 00	17 : 00		
26/11/2025	Quarta-feira	07 : 55	11 : 56	12 : 55	17 : 00		
27/11/2025	Quinta-feira	:	:	:	:		
28/11/2025	Sexta-feira	07 : 52	12 : 00	13 : 00	13 : 00		
29/11/2025	Sábado	:	:	:	:		
30/11/2025	Domingo	:	:	:	:		
01/12/2025	Segunda-feira	07 : 50	12 : 00	13 : 00	17 : 00		
02/12/2025	Terça-feira	07 : 53	12 : 00	13 : 00	17 : 00		
03/12/2025	Quarta-feira	:	:	:	:		
04/12/2025	Quinta-feira	07 : 52	11 : 50	12 : 52	17 : 00		
05/12/2025	Sexta-feira	08 : 20	12 : 00	13 : 00	17 : 00		
06/12/2025	Sábado	08 : 00	12 : 00	13 : 00	17 : 00		compensa
07/12/2025	Domingo	:	:	:	:		
08/12/2025	Segunda-feira	07 : 55	12 : 00	13 : 00	17 : 00		
09/12/2025	Terça-feira	07 : 47	11 : 59	11 : 56	15 : 00		
10/12/2025	Quarta-feira	07 : 55	12 : 00	13 : 00	17 : 00		
11/12/2025	Quinta-feira	: hora banco	compensa	:	:		
12/12/2025	Sexta-feira	hora	banco : compensa	:	:		
13/12/2025	Sábado	:	:	:	:		
14/12/2025	Domingo	:	:	:	:		
15/12/2025	Segunda-feira	07 : 50	13 : 00	14 : 00	17 : 00		

Observações:

Data: 15 / 12 / 25

Assinatura do Colaborador	Assinatura Biogesp

Endereço: Cunha Gago, nº 700 – Sala 11 – Pinheiros – São Paulo/SP – Fone (11) 3819-6155
CEP 05421-001

Scanned with CamScanner

BIOGESP

ESTÂNCIA TURÍSTICA DE RIBEIRÃO PIRES
CONSTRUINDO O FUTURO DA GENTE

CONTROLE DE PRESENÇA

Nome Completo:	**CRISLANE DA COSTA SILVA**		
Cargo:	RECEPCIONISTA	**MATRICULA**	
Local de Trabalho:	CAISM		
Período:	**16 de Novembro de 2025 à 15 de Dezembro de 2025**		

NOVEMBRO_2025		**Primeiro Período**		**Segundo Período**		**Assinatura:**
		Entrada	Intervalo	Retorno	Saída	
11/16/2025	Domingo	___:___	___:___	___:___	___:___	
11/17/2025	Segunda-feira	___:___	___:___	___:___	___:___	
11/18/2025	Terça-feira	___:___	___:___	___:___	___:___	
11/19/2025	Quarta-feira	___:___	___:___	___:___	___:___	
11/20/2025	Quinta-feira	___:___	___:___	___:___	___:___	
11/21/2025	Sexta-feira	___:___	___:___	___:___	___:___	
11/22/2025	Sábado	___:___	___:___	___:___	___:___	
11/23/2025	Domingo	___:___	___:___	___:___	___:___	
11/24/2025	Segunda-feira	___:___	___:___	___:___	___:___	
11/25/2025	Terça-feira	___:___	___:___	___:___	___:___	
11/26/2025	Quarta-feira	___:___	___:___	___:___	___:___	
11/27/2025	Quinta-feira	___:___	___:___	___:___	___:___	
11/28/2025	Sexta-feira	___:___	___:___	___:___	___:___	
11/29/2025	Sábado	___:___	___:___	___:___	___:___	
11/30/2025	Domingo	___:___	___:___	___:___	___:___	
12/1/2025	Segunda-feira	___:___	___:___	___:___	___:___	
12/2/2025	Terça-feira	___:___	___:___	___:___	___:___	
12/3/2025	Quarta-feira	___:___	___:___	___:___	___:___	
12/4/2025	Quinta-feira	08:00	12:00	13:00	17:00	Crislane
12/5/2025	Sexta-feira	08:00	12:00	13:00	17:00	Crislane
12/6/2025	Sábado	___:___	___:___	___:___	___:___	
12/7/2025	Domingo	___:___	___:___	___:___	___:___	
12/8/2025	Segunda-feira	07:00	12:00	13:00	16:00	Crislane
12/9/2025	Terça-feira	07:00	12:18	13:23	16:03	Crislane
12/10/2025	Quarta-feira	07:04	12:34	13:49	16:20	Crislane
12/11/2025	Quinta-feira	07:00	12:29	13:37	16:06	Crislane
12/12/2025	Sexta-feira	07:00	12:22	13:22	16:01	Crislane
12/13/2025	Sábado	___:___	___:___	___:___	___:___	Crislane
12/14/2025	Domingo	___:___	___:___	___:___	___:___	
12/15/2025	Segunda-feira	07:01	12:27	13:34	16:04	Crislane

Observações:

Data: ___/___/___

Assinatura do Colaborador	Assinatura Biogesp
Crislane da Costa	Drº Carlos Eduardo Bezerra Diretor Administrativo-SSH

Scanned with CamScanner

BIOGESP

CONTROLE DE PRESENÇA

ESTÂNCIA TURÍSTICA DE RIBEIRÃO PIRES
CONSTRUINDO O FUTURO DA GENTE

Nome Completo:	**Kassia de Sibia Santos**		
Cargo:	Enfermeiro (a)	**COREN**	
Local de Trabalho:	UBS CENTRO ALTO		
Período:	**16 de Novembro de 2025 à 15 de Dezembro de 2025**		

Novembro_2025		**Primeiro Período**		**Segundo Período**		Assinatura:
		Entrada	Intervalo	Retorno	Saída	
16/11/2025	Domingo	___:___	___:___	___:___	___:___	
17/11/2025	Segunda-feira	07:53	12:02	13:01	17:00	Kauo
18/11/2025	terça-feira	08:01	12:01	13:00	17:01	Kauo
19/11/2025	quarta-feira	07:19	12:01	13:01	17:00	Kauo
20/11/2025	quinta-feira	Feriado	___:___	___:___	___:___	
21/11/2025	sexta-feira	emenda	___:___	___:___	___:___	
22/11/2025	sábado	___:___	___:___	___:___	___:___	
23/11/2025	domingo	___:___	___:___	___:___	___:___	
24/11/2025	segunda-feira	07:45	12:03	13:03	17:00	Kauo
25/11/2025	terça-feira	07:48	12:04	13:01	17:00	Kauo
26/11/2025	quarta-feira	07:10	12:01	13:00	17:00	Kauo
27/11/2025	quinta-feira	08:01	12:03	13:01	17:01	Kauo
28/11/2025	sexta-feira	07:10	12:01	12:57	17:00	Kauo
29/11/2025	sábado	___:___	___:___	___:___	___:___	
30/11/2025	domingo	___:___	___:___	___:___	___:___	
01/12/2025	segunda-feira	07:50	12:03	13:00	17:00	Kauo
02/12/2025	terça-feira	07:51	12:02	13:01	17:00	Kauo
03/12/2025	quarta-feira	08:00	12:01	13:02	17:00	Kauo
04/12/2025	quinta-feira	07:56	12:20	13:05	17:00	Kauo
05/12/2025	sexta-feira	08:00	11:40	12:39	17:00	Kauo
06/12/2025	sábado	___:___	___:___	___:___	___:___	
07/12/2025	domingo	___:___	___:___	___:___	___:___	
08/12/2025	segunda-feira	07:56	12:00	13:00	17:00	Kauo
09/12/2025	terça-feira	07:57	12:01	13:01	17:00	Kauo
10/12/2025	quarta-feira	07:54	12:00	13:00	17:00	Kauo
11/12/2025	quinta-feira	08:07	12:02	13:00	17:02	Kauo
12/12/2025	sexta-feira	08:04	12:55	13:50	17:00	Kauo
13/12/2025	sábado	___:___	___:___	___:___	___:___	
14/12/2025	domingo	___:___	___:___	___:___	___:___	
15/12/2025	segunda-feira	08:01	12:03	13:00	17:00	Kauo

Observações:

Data: 15 / 12 / 2025

Assinatura do Colaborador	Assinatura Biogesp
Kauo Santos.	Drº Carlos Eduardo Bassuto Diretor Administrativo-SSP

Scanned with CamScanner

BIOGESP

CONTROLE DE PRESENÇA

ESTÂNCIA TURÍSTICA DE RIBEIRÃO PIRES
CONSTRUINDO O FUTURO DA GENTE

Nome Completo:	**RAQUEL GENTIL CARDOSO**		
Cargo:	Tecnico(a) de Enfermagem	**COREN**	
Local de Trabalho:	UBS - CENTRO ALTO		
Período:	**16 de Novembro de 2025 à 15 de Dezembro de 2025**		

NOVEMBRO_2025		**Primeiro Período**		**Segundo Período**		Assinatura:
		Entrada	Intervalo	Retorno	Saída	
16/11/2025	Domingo	___:___	___:___	___:___	___:___	
17/11/2025	Segunda-feira	06:36	12:00	13:00	16:01	Raquel
18/11/2025	Terça-feira	06:50	12:00	13:00	16:01	Raquel
19/11/2025	Quarta-feira	06:93	12:00	13:00	16:00	Raquel
20/11/2025	Quinta-feira	___:___	___:___	___:___	___:___	
21/11/2025	Sexta-feira	___:___	___:___	___:___	___:___	
22/11/2025	Sábado	___:___	___:___	___:___	___:___	
23/11/2025	Domingo	___:___	___:___	___:___	___:___	
24/11/2025	Segunda-feira	___:___	___:___	___:___	___:___	
25/11/2025	Terça-feira	___:___	___:___	___:___	___:___	
26/11/2025	Quarta-feira	___:___	___:___	___:___	___:___	
27/11/2025	Quinta-feira	___:___	___:___	___:___	___:___	
28/11/2025	Sexta-feira	___:___	___:___	___:___	___:___	
29/11/2025	Sábado	___:___	___:___	___:___	___:___	
30/11/2025	Domingo	___:___	___:___	___:___	___:___	
01/12/2025	Segunda-feira	___:___	___:___	___:___	___:___	
02/12/2025	Terça-feira	___:___	___:___	___:___	___:___	
03/12/2025	Quarta-feira	___:___	___:___	___:___	___:___	
04/12/2025	Quinta-feira	___:___	___:___	___:___	___:___	
05/12/2025	Sexta-feira	___:___	___:___	___:___	___:___	
06/12/2025	Sábado	___:___	___:___	___:___	___:___	
07/12/2025	Domingo	___:___	___:___	___:___	___:___	
08/12/2025	Segunda-feira	___:___	___:___	___:___	___:___	
09/12/2025	Terça-feira	___:___	___:___	___:___	___:___	
10/12/2025	Quarta-feira	___:___	___:___	___:___	___:___	
11/12/2025	Quinta-feira	___:___	___:___	___:___	___:___	
12/12/2025	Sexta-feira	___:___	___:___	___:___	___:___	
13/12/2025	Sábado	___:___	___:___	___:___	___:___	
14/12/2025	Domingo	___:___	___:___	___:___	___:___	
15/12/2025	Segunda-feira	___:___	___:___	___:___	___:___	

Observações:

Data: 19/11/25 R. Cardoso.

Assinatura do Colaborador	Assinatura Biogesp
	Drº Carlos Eduardo Bassuto Diretor Administrativo-SSH

Endereço: Cunha Gago, nº 700 – Sala 11 – Pinheiros – São Paulo/SP – Fone (11) 3819-6155
CEP 05421-001

Scanned with CamScanner

BIOGESP

CONTROLE DE PRESENÇA

ESTÂNCIA TURÍSTICA DE RIBEIRÃO PIRES
CONSTRUINDO O FUTURO DA GENTE

Nome Completo:	**ADALGIZA ANDRESSA DELBON**		
Cargo:	TÉCNICO (A) DE ENFERMAGEM	**MATRICULA**	
Local de Trabalho:	HOSPITAL E MATERNIDADE SÃO LUCAS		
Período:	**16 de Novembro de 2025 à 15 de Dezembro de 2025**		

NOVEMBRO_2025		**Primeiro Período**		**Segundo Período**		Assinatura:
		Entrada	Intervalo	Retorno	Saída	
16/11/2025	Domingo	__:__	__:__	__:__	__:__	
17/11/2025	Segunda-feira	05:50	12:00	13:00	18:00	Adalgiza
18/11/2025	Terça-feira	__:__	__:__	__:__	__:__	
19/11/2025	Quarta-feira	05:51	12:00	13:00	18:02	Adalgiza
20/11/2025	Quinta-feira	__:__	__:__	__:__	__:__	
21/11/2025	Sexta-feira	Folga	__:__	__:__	__:__	Adalgiza
22/11/2025	Sábado	__:__	__:__	__:__	__:__	
23/11/2025	Domingo	05:52	12:00	13:00	18:00	Adalgiza
24/11/2025	Segunda-feira	__:__	__:__	__:__	__:__	
25/11/2025	Terça-feira	05:50	12:00	13:00	18:01	Adalgiza
26/11/2025	Quarta-feira	__:__	__:__	__:__	__:__	
27/11/2025	Quinta-feira	05:51	12:00	13:00	18:00	Adalgiza
28/11/2025	Sexta-feira	17:50	20:00	21:00	06:00	Adalgiza
29/11/2025	Sábado	05:50	12:00	13:00	18:02	Adalgiza
30/11/2025	Domingo	__:__	__:__	__:__	__:__	
01/12/2025	Segunda-feira	__:__	__:__	__:__	__:__	
02/12/2025	Terça-feira	__:__	__:__	__:__	__:__	
03/12/2025	Quarta-feira	__:__	__:__	__:__	__:__	
04/12/2025	Quinta-feira	__:__	__:__	__:__	__:__	
05/12/2025	Sexta-feira	__:__	__:__	__:__	__:__	
06/12/2025	Sábado	__:__	__:__	__:__	__:__	
07/12/2025	Domingo	__:__	__:__	__:__	__:__	
08/12/2025	Segunda-feira	__:__	__:__	__:__	__:__	
09/12/2025	Terça-feira	__:__	__:__	__:__	__:__	
10/12/2025	Quarta-feira	__:__	__:__	__:__	__:__	
11/12/2025	Quinta-feira	__:__	__:__	__:__	__:__	
12/12/2025	Sexta-feira	__:__	__:__	__:__	__:__	
13/12/2025	Sábado	__:__	__:__	__:__	__:__	
14/12/2025	Domingo	__:__	__:__	__:__	__:__	
15/12/2025	Segunda-feira	__:__	__:__	__:__	__:__	

Observações:

Data: 29/11/25

Assinatura do Colaborador	Assinatura Biogesp
Adalgiza Andressa Matias Delbon	

Enfª Fernanda Russo
COREN - SP330896

Drº Carlos Eduardo Bassuto
Diretor Administrativo-SSH

Endereço: Cunha Gago, nº 700 – Sala 11 – Pinheiros – São Paulo/SP – Fone (11) 3819-6155
CEP 05421-001

Scanned with CamScanner

BIOGESP

CONTROLE DE PRESENÇA

ESTÂNCIA TURÍSTICA DE RIBEIRÃO PIRES
CONSTRUINDO O FUTURO DA GENTE

Nome Completo:	**AILANA VIEIRA DE CARVALHO**		
Cargo:	Tecnico(a) De Enfermagem	**COREN**	
Local de Trabalho:	**USF - JD LUZO**		
Período:	**16 de Novembro de 2025 à 15 de Dezembro de 2025**		

NOVEMBRO_2025		**Primeiro Período**		**Segundo Período**		**Assinatura:**
		Entrada	Intervalo	Retorno	Saída	
16/11/2025	Domingo	__:__	__:__	__:__	__:__	
17/11/2025	Segunda-feira	07:00	12:00	13:00	16:30	
18/11/2025	Terça-feira	07:00	12:00	13:00	17:00	
19/11/2025	Quarta-feira	07:00	12:00	13:00	16:32	
20/11/2025	Quinta-feira	__:__	__:__	__:__	__:__	
21/11/2025	Sexta-feira	__:__	__:__	__:__	__:__	
22/11/2025	Sábado	__:__	__:__	__:__	__:__	
23/11/2025	Domingo	__:__	__:__	__:__	__:__	
24/11/2025	Segunda-feira	06:50	12:00	13:00	16:32	
25/11/2025	Terça-feira	06:50	12:00	13:00	16:07	
26/11/2025	Quarta-feira	06:50	12:00	13:00	__:__	
27/11/2025	Quinta-feira	07:00	12:00	13:00	16:00	
28/11/2025	Sexta-feira	__:__	__:__	__:__	__:__	
29/11/2025	Sábado	__:__	__:__	__:__	__:__	
30/11/2025	Domingo	__:__	__:__	__:__	__:__	
01/12/2025	Segunda-feira	06:55	12:00	13:00	16:30	
02/12/2025	Terça-feira	06:56	12:00	13:00	16:00	
03/12/2025	Quarta-feira	07:00	12:00	13:00	16:00	
04/12/2025	Quinta-feira	07:00	12:00	13:00	16:00	
05/12/2025	Sexta-feira	07:00	__:__	__:__	14:00	
06/12/2025	Sábado	__:__	__:__	__:__	__:__	
07/12/2025	Domingo	__:__	__:__	__:__	__:__	
08/12/2025	Segunda-feira	07:00	12:00	13:00	16:00	
09/12/2025	Terça-feira	07:00	12:00	13:00	16:00	
10/12/2025	Quarta-feira	07:00	12:00	13:00	16:00	
11/12/2025	Quinta-feira	07:00	12:00	13:00	16:00	
12/12/2025	Sexta-feira	07:00	12:00	13:00	17:00	
13/12/2025	Sábado	__:__	__:__	__:__	__:__	
14/12/2025	Domingo	__:__	__:__	__:__	__:__	
15/12/2025	Segunda-feira	07:00	12:00	13:00	16:00	

Observações:
26.11.25 - Treinamento no SSH.
28.11.25 - Banco de horas.

Data: 15 / 12 / 2025

Assinatura do Colaborador	Assinatura Biogesp
Ailana Vieira de Carvalho.	

Drº Carlos Eduardo Bassuto
Diretor Administrativo-SSH

Gustavo Neves Silva
Dirigente USF LUSO

Endereço: Cunha Gago, nº 700 – Sala 11 – Pinheiros – São Paulo/SP – Fone (11) 3819-6155
CEP 05421-001

Scanned with CamScanner

BIOGESP

CONTROLE DE PRESENÇA

ESTÂNCIA TURÍSTICA DE RIBEIRÃO PIRES
CONSTRUINDO O FUTURO DA GENTE

Nome Completo:	**ALBERTO OLIVEIRA SANTOS**		
Cargo:	**RADIOLOGIA -RT**	**CRTR**	
Local de Trabalho:	HOSPITAL E MATERNIDADE SÃO LUCAS		
Período:	**16 de Novembro de 2025 à 15 de Dezembro de 2025**		

NOVEMBRO_2025		**Primeiro Período**		**Segundo Período**		**Assinatura:**
		Entrada	Intervalo	Retorno	Saída	
16/11/2025	Domingo	___:___	___:___	___:___	___:___	
17/11/2025	Segunda-feira	08:00	___:___	___:___	13:00	Alberto O. Santos
18/11/2025	Terça-feira	08:00	___:___	___:___	13:00	Alberto O. Santos
19/11/2025	Quarta-feira	08:05	___:___	___:___	13:05	Alberto O. Santos
20/11/2025	Quinta-feira	___:___	___:___	___:___	___:___	
21/11/2025	Sexta-feira	___:___	___:___	___:___	___:___	
22/11/2025	Sábado	___:___	___:___	___:___	___:___	
23/11/2025	Domingo	___:___	___:___	___:___	___:___	
24/11/2025	Segunda-feira	08:00	___:___	___:___	13:00	Alberto O. Santos
25/11/2025	Terça-feira	08:03	___:___	___:___	13:03	Alberto O. Santos
26/11/2025	Quarta-feira	08:07	___:___	___:___	13:07	Alberto O. Santos
27/11/2025	Quinta-feira	08:05	___:___	___:___	13:05	Alberto O. Santos
28/11/2025	Sexta-feira	08:10	___:___	___:___	12:10	Alberto O. Santos
29/11/2025	Sábado	___:___	___:___	___:___	___:___	
30/11/2025	Domingo	___:___	___:___	___:___	___:___	
01/12/2025	Segunda-feira	08:10	___:___	___:___	13:10	Alberto O. Santos
02/12/2025	Terça-feira	08:21	___:___	___:___	13:21	Alberto O. Santos
03/12/2025	Quarta-feira	08:03	___:___	___:___	13:03	Alberto O. Santos
04/12/2025	Quinta-feira	08:05	___:___	___:___	13:05	Alberto O. Santos
05/12/2025	Sexta-feira	08:00	___:___	___:___	12:00	Alberto O. Santos
06/12/2025	Sábado	___:___	___:___	___:___	___:___	
07/12/2025	Domingo	___:___	___:___	___:___	___:___	
08/12/2025	Segunda-feira	___:___	___:___	___:___	___:___	
09/12/2025	Terça-feira	___:___	___:___	___:___	___:___	
10/12/2025	Quarta-feira	___:___	___:___	___:___	___:___	
11/12/2025	Quinta-feira	___:___	___:___	___:___	___:___	
12/12/2025	Sexta-feira	___:___	___:___	___:___	___:___	
13/12/2025	Sábado	___:___	___:___	___:___	___:___	
14/12/2025	Domingo	___:___	___:___	___:___	___:___	
15/12/2025	Segunda-feira	___:___	___:___	___:___	___:___	

Observações:

Data: ___/___/___

Assinatura do Colaborador	Assinatura Biogesp
Alberto Oliveira Santos CRTR-SP 45809-T Alberto O. Santos	Drº Carlos Eduardo Bassuto Diretor Administrativo-SSH

Endereço: Cunha Gago, nº 700 – Sala 11 – Pinheiros – São Paulo/SP – Fone (11) 3819-6155
CEP 05421-001

Scanned with CamScanner

BIOGESP

CONTROLE DE PRESENÇA

ESTÂNCIA TURÍSTICA DE RIBEIRÃO PIRES
CONSTRUINDO O FUTURO DA GENTE

Nome Completo:	**ALBERTO OLIVEIRA SANTOS**		
Cargo:	**RADIOLOGIA**	**CRTR**	
Local de Trabalho:	HOSPITAL E MATERNIDADE SÃO LUCAS		
Período:	**16 de Novembro de 2025 à 15 de Dezembro de 2025**		

NOVEMBRO_2025		**Primeiro Período**		**Segundo Período**		Assinatura:
		Entrada	Intervalo	Retorno	Saída	
16/11/2025	Domingo	___:___	___:___	___:___	___:___	
17/11/2025	Segunda-feira	13:00	___:___	___:___	17:00	Alberto O. Santos
18/11/2025	Terça-feira	___:___	___:___	___:___	___:___	
19/11/2025	Quarta-feira	___:___	___:___	___:___	___:___	
20/11/2025	Quinta-feira	07:00	___:___	___:___	17:00	Alberto O. Santos
21/11/2025	Sexta-feira	07:00	___:___	___:___	12:00	Alberto O. Santos
22/11/2025	Sábado	___:___	___:___	___:___	___:___	
23/11/2025	Domingo	___:___	___:___	___:___	___:___	
24/11/2025	Segunda-feira	___:___	___:___	___:___	___:___	
25/11/2025	Terça-feira	___:___	___:___	___:___	___:___	
26/11/2025	Quarta-feira	___:___	___:___	___:___	___:___	
27/11/2025	Quinta-feira	___:___	___:___	___:___	___:___	
28/11/2025	Sexta-feira	12:10	___:___	___:___	17:10	Alberto O. Santos
29/11/2025	Sábado	07:00	___:___	___:___	17:00	Alberto O Santos
30/11/2025	Domingo	___:___	___:___	___:___	___:___	
01/12/2025	Segunda-feira	13:10	___:___	___:___	18:10	Alberto O. Santos
02/12/2025	Terça-feira	___:___	___:___	___:___	___:___	
03/12/2025	Quarta-feira	___:___	___:___	___:___	___:___	
04/12/2025	Quinta-feira	22:30	___:___	___:___	00:30	Alberto O Santos
05/12/2025	Sexta-feira	12:00	___:___	___:___	15:00	Alberto O Santos
06/12/2025	Sábado	07:00	___:___	___:___	17:00	Alberto O. Santos
07/12/2025	Domingo	___:___	___:___	___:___	___:___	
08/12/2025	Segunda-feira	___:___	___:___	___:___	___:___	
09/12/2025	Terça-feira	___:___	___:___	___:___	___:___	
10/12/2025	Quarta-feira	___:___	___:___	___:___	___:___	
11/12/2025	Quinta-feira	___:___	___:___	___:___	___:___	
12/12/2025	Sexta-feira	___:___	___:___	___:___	___:___	
13/12/2025	Sábado	___:___	___:___	___:___	___:___	
14/12/2025	Domingo	___:___	___:___	___:___	___:___	
15/12/2025	Segunda-feira	___:___	___:___	___:___	___:___	

Observações:

Data: 26/12/25

Assinatura do Colaborador	Assinatura Biogesp
Alberto Oliveira Santos CRTR-SP-45809-T	Drº Carlos Eduardo Bassuto Diretor Administrativo-SSM

Endereço: Cunha Gago, nº 700 – Sala 11 – Pinheiros – São Paulo/SP – Fone (11) 3819-6155
CEP 05421-001

Scanned with CamScanner

BIOGESP

CONTROLE DE PRESENÇA

ESTÂNCIA TURÍSTICA DE RIBEIRÃO PIRES
CONSTRUINDO O FUTURO DA GENTE

Nome Completo:	**ALICE ELOI DA SILVA**		
Cargo:	COZINHEIRA	**MATRICULA**	
Local de Trabalho:	HOSPITAL E MATERNIDADE SÃO LUCAS		
Período:	**16 de Novembro de 2025 à 15 de Dezembro de 2025**		

NOVEMBRO_2025		**Primeiro Período**		**Segundo Período**		Assinatura:
		Entrada	Intervalo	Retorno	Saída	
16/11/2025	Domingo	__:__	__:__	__:__	__:__	
17/11/2025	Segunda-feira	06:50	13:01	13:58	19:05	Alice
18/11/2025	Terça-feira	__:__	__:__	__:__	__:__	
19/11/2025	Quarta-feira	06:52	13:05	13:56	19:01	Alice
20/11/2025	Quinta-feira	__:__	__:__	__:__	__:__	
21/11/2025	Sexta-feira	06:51	13:02	13:50	19:07	Alice
22/11/2025	Sábado	__:__	__:__	__:__	__:__	
23/11/2025	Domingo	06:50	13:05	13:51	19:02	Alice
24/11/2025	Segunda-feira	__:__	__:__	__:__	__:__	
25/11/2025	Terça-feira	Atestado	__:__		Atestado	Alice
26/11/2025	Quarta-feira	__:__	__:__	__:__	__:__	
27/11/2025	Quinta-feira	06:54	13:07	13:50	19:04	Alice
28/11/2025	Sexta-feira	__:__	__:__	__:__	__:__	
29/11/2025	Sábado	Folga	normal	__:__	__:__	
30/11/2025	Domingo	__:__	__:__	__:__	__:__	
01/12/2025	Segunda-feira	__:__	__:__	__:__	__:__	
02/12/2025	Terça-feira	__:__	__:__	__:__	__:__	
03/12/2025	Quarta-feira	__:__	__:__	__:__	__:__	
04/12/2025	Quinta-feira	Férias	__:__	__:__	__:__	
05/12/2025	Sexta-feira	__:__	__:__	__:__	__:__	
06/12/2025	Sábado	__:__	__:__	__:__	__:__	
07/12/2025	Domingo	__:__	__:__	__:__	__:__	
08/12/2025	Segunda-feira	__:__	__:__	30 dias	__:__	
09/12/2025	Terça-feira	__:__	__:__	__:__	__:__	
10/12/2025	Quarta-feira	__:__	__:__	__:__	__:__	
11/12/2025	Quinta-feira	__:__	__:__	__:__	__:__	
12/12/2025	Sexta-feira	__:__	__:__	__:__	__:__	
13/12/2025	Sábado	__:__	__:__	__:__	__:__	
14/12/2025	Domingo	__:__	__:__	__:__	__:__	
15/12/2025	Segunda-feira	__:__	__:__	__:__	__:__	

Observações:

Data: 29 / 11 / 25

Assinatura do Colaborador	Assinatura Biogesp
Alice Eloi Silva	Drº Carlos Eduardo Bassuto Diretor Administrativo-GSM

Endereço: Cunha Gago, nº 700 – Sala 11 – Pinheiros – São Paulo/SP – Fone (11) 3819-6155
CEP 05421-001

Scanned with CamScanner

BIOGESP

CONTROLE DE PRESENÇA

ESTÂNCIA TURÍSTICA DE RIBEIRÃO PIRES
CONSTRUINDO O FUTURO DA GENTE

Nome Completo:	**ALINE MICHELE SANTOS DE SOUZA**		Aline Michele COREN-SP 803820-TE
Cargo:	Tecnico(a) de Enfermagem	**COREN**	
Local de Trabalho:	**USF - JD LUZO**		
Período:	**16 de Novembro de 2025 à 15 de Dezembro de 2025**		

NOVEMBRO_2025		**Primeiro Período**		**Segundo Período**		**Assinatura:**
		Entrada	Intervalo	Retorno	Saída	
16/11/2025	Domingo	__:__	__:__	__:__	__:__	
17/11/2025	Segunda-feira	08:00	13:00	14:00	17:00	
18/11/2025	Terça-feira	07:58	13:00	14:00	17:00	
19/11/2025	Quarta-feira	07:59	13:00	14:00	17:01	
20/11/2025	Quinta-feira	__:__	Feriado	__:__	__:__	
21/11/2025	Sexta-feira	__:__	Emenda	__:__	__:__	
22/11/2025	Sábado	__:__	__:__	__:__	__:__	
23/11/2025	Domingo	__:__	__:__	__:__	__:__	
24/11/2025	Segunda-feira	08:00	13:00	14:00	17:00	
25/11/2025	Terça-feira	07:58	13:00	14:00	17:00	
26/11/2025	Quarta-feira	08:00	13:00	14:00	17:00	
27/11/2025	Quinta-feira	08:00	13:00	14:00	17:00	
28/11/2025	Sexta-feira	07:58	13:00	14:00	17:00	
29/11/2025	Sábado	__:__	__:__	__:__	__:__	
30/11/2025	Domingo	__:__	__:__	__:__	__:__	
01/12/2025	Segunda-feira	07:58	13:00	14:00	17:00	
02/12/2025	Terça-feira	08:00	13:00	14:00	17:00	
03/12/2025	Quarta-feira	07:59	13:00	14:00	17:00	
04/12/2025	Quinta-feira	08:00	13:00	14:00	17:00	
05/12/2025	Sexta-feira	08:00	__:__	__:__	14:00	
06/12/2025	Sábado	__:__	__:__	__:__	__:__	
07/12/2025	Domingo	__:__	__:__	__:__	__:__	
08/12/2025	Segunda-feira	08:00	13:00	14:00	17:00	
09/12/2025	Terça-feira	08:00	13:00	14:00	17:00	
10/12/2025	Quarta-feira	08:00	13:00	14:00	17:00	
11/12/2025	Quinta-feira	08:00	13:00	14:00	17:00	
12/12/2025	Sexta-feira	__:__	Folga	__:__	__:__	
13/12/2025	Sábado	__:__	__:__	__:__	__:__	
14/12/2025	Domingo	__:__	__:__	__:__	__:__	
15/12/2025	Segunda-feira	07:59	13:00	14:00	17:00	

Observações:

Data: 15/12/25.

Assinatura do Colaborador	Assinatura Biogesp
	Drº Carlos Eduardo Bassuto Diretor Administrativo

Gustavo Neves Silva
Dirigente USF LUSO

Endereço: Cunha Gago, nº 700 – Sala 11 – Pinheiros – São Paulo/SP – Fone (11) 3819-6155
CEP 05421-001

Scanned with CamScanner

BIOGESP

CONTROLE DE PRESENÇA

ESTÂNCIA TURÍSTICA DE RIBEIRÃO PIRES
CONSTRUINDO O FUTURO DA GENTE

Nome Completo:	**AMANDA APARECIDA LOPES TEIXEIRA CAVALARI**		
Cargo:	Enfermeiro(a)	**COREN**	
Local de Trabalho:	HOSPITAL E MATERNIDADE SÃO LUCAS		
Período:	**16 de Novembro de 2025 à 15 de Dezembro de 2025**		

NOVEMBRO_2025		**Primeiro Período**		**Segundo Período**		**Assinatura:**
		Entrada	Intervalo	Retorno	Saída	
16/11/2025	Domingo	__:__	__:__	__:__	__:__	
17/11/2025	Segunda-feira	Folga	__:__	__:__	__:__	amanda
18/11/2025	Terça-feira	__:__	__:__	__:__	__:__	
19/11/2025	Quarta-feira	05:40	14:00	15:00	18:00	Amanda
20/11/2025	Quinta-feira	__:__	__:__	__:__	__:__	
21/11/2025	Sexta-feira	05:50	14:00	15:00	18:02	Amanda
22/11/2025	Sábado	__:__	__:__	__:__	__:__	
23/11/2025	Domingo	05:55	14:00	15:00	18:10	Amanda
24/11/2025	Segunda-feira	__:__	__:__	__:__	__:__	
25/11/2025	Terça-feira	05:52	14:00	15:00	18:00	Amanda
26/11/2025	Quarta-feira	__:__	__:__	__:__	__:__	
27/11/2025	Quinta-feira	05:46	14:00	15:00	18:00	Amanda
28/11/2025	Sexta-feira	__:__	__:__	__:__	__:__	
29/11/2025	Sábado	05:51	14:00	15:00	18:02	Amanda
30/11/2025	Domingo	__:__	__:__	__:__	__:__	
01/12/2025	Segunda-feira	05:53	14:00	15:00	18:00	Amanda
02/12/2025	Terça-feira	__:__	__:__	__:__	__:__	
03/12/2025	Quarta-feira	05:55	14:00	15:00	18:05	Amanda
04/12/2025	Quinta-feira	__:__	__:__	__:__	__:__	
05/12/2025	Sexta-feira	05:56	14:00	15:00	18:00	Amanda
06/12/2025	Sábado	__:__	__:__	__:__	__:__	
07/12/2025	Domingo	05:54	14:00	15:00	18:00	Amanda
08/12/2025	Segunda-feira	__:__	__:__	__:__	__:__	
09/12/2025	Terça-feira	05:52	14:00	15:00	18:00	Amanda
10/12/2025	Quarta-feira	__:__	__:__	__:__	__:__	
11/12/2025	Quinta-feira	05:57	14:00	15:00	18:02	Amanda
12/12/2025	Sexta-feira	__:__	__:__	__:__	__:__	
13/12/2025	Sábado	05:58	14:00	15:00	18:00	Amanda
14/12/2025	Domingo	__:__	__:__	__:__	__:__	
15/12/2025	Segunda-feira	Folga	__:__	__:__	__:__	amanda

Observações:
21/11/2025 Plantão Extra noturno 18:00 às 06:00h

Data: 13/12/25

Assinatura do Colaborador	Assinatura Biogesp
Amanda Cavalari	

Enfª Fernanda Maria Russo de Oliveira
COREN - SP 330896 ENF
Responsável Técnica de Enfermagem
CM . UTI . PC

Drº Carlos Eduardo Raesuto
Diretor Administrativo-SSH

Endereço: Cunha Gago, nº 700 – Sala 11 – Pinheiros – São Paulo/SP – Fone (11) 3819-6155
CEP 05421-001

Scanned with CamScanner

Inicio: 16/11/2025 | Fim: 15/12/2025 | Emissão: 16/12/2025

Espelho do Colaborador

Empresa	BIOGESP - ASS EXEC SERVS PUB SOCI
CNPJ	26.702.577/0001-39
I.E.	
Endereço	Rua Cardeal Arcoverde, Pinheiros, 1641, CEP: 05407-002, São Paulo - SP
Nome	AMANDA CRISTINE RODRIGUES CAMPOS
PIS	384.658.478-04
Identificação	547601148
Cargo	ASSISTENTE ADMINISTRATIVO
Admissão:	16/07/2024

SEG A SEX, 08h 12h - 13h 17h
Data Início: 12/08/2024 | Data Fim: --/--/----

	Ent 1	Sai 1	Ent 2	Sai 2
Dom	00:00	00:00	00:00	00:00
Seg	08:00	12:00	13:00	17:00
Ter	08:00	12:00	13:00	17:00
Qua	08:00	12:00	13:00	17:00
Qui	08:00	12:00	13:00	17:00
Sex	08:00	12:00	13:00	17:00
Sáb	00:00	00:00	00:00	00:00

Data	H.I.	H.N.	Ent. 1	Sai. 1	Ent. 2	Sai. 2	H.E.1	H.E.2	H.F.	H.B.	Saldo
16/11/2025 Dom											145:43:29
17/11/2025 Seg	00:59:52	08:00:00	07:45:00	12:29:08	13:29:00	19:04:00	02:00:00	00:19:08			148:02:37
18/11/2025 Ter	00:50:44	08:00:00	07:45:30	12:38:02	13:28:46	17:09:51	00:33:37				148:36:14
19/11/2025 Qua	00:56:36	08:00:00	07:53:08	13:09:49	14:06:25	17:00:00	00:10:16				148:46:30
20/11/2025 Qui											148:46:30
21/11/2025 Sex	01:05:51	07:28:43	07:48:46	12:24:55	13:30:46	16:23:20			00:31:17		148:15:13
22/11/2025 Sáb											148:15:13
23/11/2025 Dom											148:15:13
24/11/2025 Seg	00:33:10	08:00:00	07:55:54	12:51:30	13:24:40	17:05:26	00:36:22				148:51:35
25/11/2025 Ter	00:58:01	08:00:00	07:49:19	12:26:59	13:25:00	17:02:00	00:14:40				149:06:15
26/11/2025 Qua	00:59:04	08:00:00	07:48:49	12:09:32	13:08:36	17:16:21	00:28:28				149:34:43
27/11/2025 Qui			BANCO	BANCO	BANCO	BANCO			08:00:00		141:34:43
28/11/2025 Sex	00:54:50	08:00:00	07:46:12	12:35:10	13:30:00	17:04:29	00:23:27				141:58:10
29/11/2025 Sáb											141:58:10
30/11/2025 Dom											141:58:10
01/12/2025 Seg	00:53:56	08:00:00	07:53:06	12:10:48	13:04:44	17:05:47	00:18:45				142:16:55
02/12/2025 Ter	00:56:03	08:00:00	07:47:54	13:31:21	14:27:24	17:05:00	00:21:03				142:37:58
03/12/2025 Qua	01:01:12	08:00:00	07:48:01	12:07:27	13:08:39	17:05:00	00:15:47				142:53:45
04/12/2025 Qui	00:57:50	08:00:00	07:52:59	13:14:42	14:12:32	17:01:09	00:10:20				143:04:05
05/12/2025 Sex	00:59:01	08:00:00	07:59:35	13:16:32	14:15:33	19:00:00	02:00:00	00:01:24			145:05:29
06/12/2025 Sáb											145:05:29
07/12/2025 Dom											145:05:29
08/12/2025 Seg	00:54:41	08:00:00	07:50:00	12:55:22	13:50:03	17:09:42	00:25:01				145:30:30
09/12/2025 Ter	00:36:27	08:00:00	07:39:31	12:49:18	13:25:45	19:21:50	02:00:00	01:05:52			148:36:22
10/12/2025 Qua	01:16:11	08:06:43	07:49:30	12:07:49	13:24:00	17:12:24					148:36:22
11/12/2025 Qui	00:57:25	08:00:00	07:53:39	12:59:10	13:56:35	17:02:38	00:11:34				148:47:56
12/12/2025 Sex	01:00:36	08:07:50	07:55:58	12:20:42	13:21:18	17:04:24					148:47:56
13/12/2025 Sáb											148:47:56
14/12/2025 Dom											148:47:56
15/12/2025 Seg	01:00:09	08:00:00	07:44:23	12:18:00	13:18:09	17:09:05	00:24:33				149:12:29
Totais	17:51:39	151:43:16					10:33:53	01:26:24	08:31:17		149:12:29

Total de registros:

Drº Carlos Eduardo Bassuto
Diretor Administrativo-SSH

AMANDA CRISTINE RODRIGUES CAMPOS

15/12/2025

Scanned with CamScanner

BIOGESP

CONTROLE DE PRESENÇA

ESTÂNCIA TURÍSTICA DE RIBEIRÃO PIRES
CONSTRUINDO O FUTURO DA GENTE

Nome Completo:	**Ana Carolina Queiroz Barbosa Vital**		
Cargo:	Enf. (a) obstetra	**COREN**	**353570**
Local de Trabalho:	**Hospital e Maternidade São Lucas**		
Período:	**16 de Novembro de 2025 á 15 de Dezembro de 2025**		

NOVEMBRO_2025		**Primeiro Período**		**Segundo Período**		Assinatura:
		Entrada	Intervalo	Retorno	Saída	
16/11/2025	Domingo	01:58	12:00	13:00	18:01	
17/11/2025	Segunda-feira	—	—	—	—	
18/11/2025	Terça-feira	06:00	12:00	13:00	18:00	
19/11/2025	Quarta-feira	—	—	—	—	
20/11/2025	Quinta-feira	06:00	12:00	13:00	18:00	
21/11/2025	Sexta-feira	—	—	—	—	
22/11/2025	Sábado	Folga	Folga	Folga	Folga	
23/11/2025	Domingo	—	—	—	—	
24/11/2025	Segunda-feira	06:00	13:00	14:00	18:01	
25/11/2025	Terça-feira	—	—	—	—	
26/11/2025	Quarta-feira	06:00	12:00	13:00	18:03	
27/11/2025	Quinta-feira	—	—	—	—	
28/11/2025	Sexta-feira	06:00	13:00	14:00	18:00	
29/11/2025	Sábado	—	—	—	—	
30/11/2025	Domingo	06:00	13:00	14:00	18:00	
01/12/2025	Segunda-feira	—	—	—	—	
02/12/2025	Terça-feira	06:00	12:00	13:00	18:02	
03/12/2025	Quarta-feira	—	—	—	—	
04/12/2025	Quinta-feira	06:00	13:00	14:00	18:00	
05/12/2025	Sexta-feira	—	—	—	—	
06/12/2025	Sábado	06:00	13:00	14:00	18:00	
07/12/2025	Domingo	—	—	—	—	
08/12/2025	Segunda-feira	06:04	12:00	13:00	18:04	
09/12/2025	Terça-feira	—	—	—	—	
10/12/2025	Quarta-feira	06:00	—	—	09:30	
11/12/2025	Quinta-feira	—	—	—	—	
12/12/2025	Sexta-feira	06:00	13:00	14:00	18:00	
13/12/2025	Sábado	—	—	—	—	
14/12/2025	Domingo	06:00	13:00	14:00	18:03	
15/12/2025	Segunda-feira	—	—	—	—	

Observações:

Data: 14 / 12 / 2025

Assinatura do Colaborador

Assinatura Biogesp
Drº Carlos [illegible] do Bassuto
Diretor Administrativo-SSH

Endereço Cunha Gago, nº 700 – Sala 11 – Pinheiros – São Paulo/SP – Fone (11) 3819-6155
CEP 05421-001

Scanned with CamScanner

BIOGESP

CONTROLE DE PRESENÇA

ESTÂNCIA TURÍSTICA DE RIBEIRÃO PIRES
CONSTRUINDO O FUTURO DA GENTE

Nome Completo:	**ANA PAULA VICENTE PEREIRA**		
Cargo:	Auxiliar de Cozinha	**MATRICULA**	
Local de Trabalho:	HOSPITAL E MATERNDIADE SÃO LUCAS		
Período:	**16 de Novembro de 2025 à 15 de Dezembro de 2025**		

NOVEMBRO_2025		**Primeiro Período**		**Segundo Período**		Assinatura:
		Entrada	Intervalo	Retorno	Saída	
16/11/2025	Domingo	folga	folga	folga	folga	Ana Paula Vicente
17/11/2025	Segunda-feira	__:__	__:__	__:__	__:__	
18/11/2025	Terça-feira	17:50	23:02	00:01	06:00	Ana Paula Vicente
19/11/2025	Quarta-feira	__:__	__:__	__:__	__:__	
20/11/2025	Quinta-feira	17:53	23:10	00:05	06:00	Ana Paula Vicente
21/11/2025	Sexta-feira	__:__	__:__	__:__	__:__	
22/11/2025	Sábado	17:59	23:06	00:02	06:00	Ana Paula Vicente
23/11/2025	Domingo	__:__	__:__	__:__	__:__	
24/11/2025	Segunda-feira	17:50	23:10	00:08	06:00	Ana Paula Vicente
25/11/2025	Terça-feira	__:__	__:__	__:__	__:__	
26/11/2025	Quarta-feira	17:51	23:06	00:04	06:00	Ana Paula Vicente
27/11/2025	Quinta-feira	__:__	__:__	__:__	__:__	
28/11/2025	Sexta-feira	folga	folga	folga	folga	Ana Paula Vicente
29/11/2025	Sábado	__:__	__:__	__:__	__:__	
30/11/2025	Domingo	17:50	23:07	00:00	06:00	Ana Paula Vicente
01/12/2025	Segunda-feira	__:__	__:__	__:__	__:__	
02/12/2025	Terça-feira	17:53	23:01	00:05	06:00	Ana Paula Vicente
03/12/2025	Quarta-feira	__:__	__:__	__:__	__:__	
04/12/2025	Quinta-feira	17:50	23:10	00:06	06:00	Ana Paula Vicente
05/12/2025	Sexta-feira	__:__	__:__	__:__	__:__	
06/12/2025	Sábado	folga	folga	folga	folga	Ana Paula Vicente
07/12/2025	Domingo	__:__	__:__	__:__	__:__	
08/12/2025	Segunda-feira	17:59	23:08	00:00	06:00	Ana Paula Vicente
09/12/2025	Terça-feira	__:__	__:__	__:__	__:__	
10/12/2025	Quarta-feira	17:50	23:09	00:06	06:00	Ana Paula Vicente
11/12/2025	Quinta-feira	__:__	__:__	__:__	__:__	
12/12/2025	Sexta-feira	17:55	23:00	23:58	06:00	Ana Paula Vicente
13/12/2025	Sábado	__:__	__:__	__:__	__:__	
14/12/2025	Domingo	17:50	23:05	00:04	06:00	Ana Paula Vicente
15/12/2025	Segunda-feira	__:__	__:__	__:__	__:__	

Observações:

Data: ____/____/____

Assinatura do Colaborador	Assinatura Biogesp
Ana Paula Vicente	

Drº Carlos Eduardo Bassuto
Diretor Administrativo-SSH

Endereço: Cunha Gago, nº 700 – Sala 11 – Pinheiros – São Paulo/SP – Fone (11) 3819-6155
CEP 05421-001

Scanned with CamScanner

BIOGESP

ESTÂNCIA TURÍSTICA DE RIBEIRÃO PIRES
CONSTRUINDO O FUTURO DA GENTE

CONTROLE DE PRESENÇA

Nome Completo:	**ANA REGINA MACHADO**		
Cargo:	Recepcionista	**MATRICULA**	
Local de Trabalho:	USF - OURO FINO		
Período:	**16 de Novembro de 2025 à 15 de Dezembro de 2025**		

NOVEMBRO_2025		**Primeiro Período**		**Segundo Período**		Assinatura:
		Entrada	Intervalo	Retorno	Saída	
16/11/2025	Domingo	__:__	__:__	__:__	__:__	
17/11/2025	Segunda-feira	07:41	13:02	13:57	17:01	Ana
18/11/2025	Terça-feira	07:43	13:05	13:57	17:01	Ana
19/11/2025	Quarta-feira	06:57	13:00	13:53	17:01	Ana
20/11/2025	Quinta-feira	FERIADO	__:__	__:__	__:__	
21/11/2025	Sexta-feira	FERIADO	__:__	__:__	__:__	
22/11/2025	Sábado	__:__	__:__	__:__	__:__	
23/11/2025	Domingo	__:__	__:__	__:__	__:__	
24/11/2025	Segunda-feira	7:47	13:11	14:07	17:00	Ana
25/11/2025	Terça-feira	07:42	14:00	14:54	17:00	Ana
26/11/2025	Quarta-feira	07:43	13:11	14:07	17:01	Ana
27/11/2025	Quinta-feira	07:46	12:13	13:05	17:00	Ana
28/11/2025	Sexta-feira	07:40	13:06	13:57	17:00	Ana
29/11/2025	Sábado	__:__	__:__	__:__	__:__	
30/11/2025	Domingo	__:__	__:__	__:__	__:__	
01/12/2025	Segunda-feira	07:37	13:11	14:06	17:00	Ana
02/12/2025	Terça-feira	07:39	13:08	14:05	17:00	Ana
03/12/2025	Quarta-feira	07:41	13:14	14:05	17:00	Ana
04/12/2025	Quinta-feira	07:41	12:01	12:52	16:58	Ana
05/12/2025	Sexta-feira	07:36	12:02	12:55	17:00	Ana
06/12/2025	Sábado	__:__	__:__	__:__	__:__	
07/12/2025	Domingo	__:__	__:__	__:__	__:__	
08/12/2025	Segunda-feira	07:39	13:05	13:56	17:00	ana
09/12/2025	Terça-feira	07:44	13:34	14:27	17:03	ana
10/12/2025	Quarta-feira	07:46	13:08	13:59	17:00	Ana
11/12/2025	Quinta-feira	07:41	13:05	14:00	15:40	Ana
12/12/2025	Sexta-feira	06:50	13:12	14:06	17:00	Ana
13/12/2025	Sábado	__:__	__:__	__:__	__:__	
14/12/2025	Domingo	__:__	__:__	__:__	__:__	
15/12/2025	Segunda-feira	07:42	13:15	14:15	17:01	Ana

Observações:

Data: 15/12/25

Assinatura do Colaborador	Assinatura Biogesp
Ana Regina Machado	

Cléria Chmiel
Diretora de Unidade de Saúde

Drº Carlos Eduardo Bassuto
Diretor Administrativo-SSH

Endereço: Cunha Gago, nº 700 – Sala 11 – Pinheiros – São Paulo/SP – Fone (11) 3819-6155
CEP 05421-001

Scanned with CamScanner

BIOGESP

CONTROLE DE PRESENÇA

ESTÂNCIA TURÍSTICA DE RIBEIRÃO PIRES
CONSTRUINDO O FUTURO DA GENTE

Nome Completo:	**ANDREZA MARTINS LINS DE CARVALHO**		
Cargo:	Enfermeiro(a)	**COREN**	
Local de Trabalho:	USF - OURO FINO		
Período:	**16 de Novembro de 2025 à 15 de Dezembro de 2025**		

NOVEMBRO_2025		**Primeiro Período**		**Segundo Período**		**Assinatura:**
		Entrada	Intervalo	Retorno	Saída	
16/11/2025	Domingo	___:___	___:___	___:___	___:___	
17/11/2025	Segunda-feira	06:55	11:02	13:20	17:01	
18/11/2025	Terça-feira	07:07	12:05	12:53	16:05	
19/11/2025	Quarta-feira	07:11	11:50	13:04	17:02	
20/11/2025	Quinta-feira	FE:FE	___:___	___:___	___:___	FE
21/11/2025	Sexta-feira	FE:FE	___:___	___:___	___:___	FE
22/11/2025	Sábado	___:___	___:___	___:___	___:___	
23/11/2025	Domingo	___:___	___:___	___:___	___:___	
24/11/2025	Segunda-feira	BH:___	___:___	___:___	___:___	BH
25/11/2025	Terça-feira	BH:___	___:___	___:___	___:___	BH
26/11/2025	Quarta-feira	BH:___	___:___	___:___	___:___	BH
27/11/2025	Quinta-feira	BH:___	___:___	___:___	___:___	BH
28/11/2025	Sexta-feira	BH:___	___:___	___:___	___:___	BH
29/11/2025	Sábado	___:___	___:___	___:___	___:___	
30/11/2025	Domingo	___:___	___:___	___:___	___:___	
01/12/2025	Segunda-feira	06:55	12:55	13:56	17:00	
02/12/2025	Terça-feira	06:54	12:16	13:09	17:00	
03/12/2025	Quarta-feira	06:59	12:19	13:18	17:01	
04/12/2025	Quinta-feira	06:54	12:13	12:56	17:01	
05/12/2025	Sexta-feira	06:58	12:16	13:22	17:00	
06/12/2025	Sábado	___:___	___:___	___:___	___:___	
07/12/2025	Domingo	___:___	___:___	___:___	___:___	
08/12/2025	Segunda-feira	06:59	12:13	13:04	17:01	
09/12/2025	Terça-feira	07:01	10:27	___:___	___:___	
10/12/2025	Quarta-feira	06:53	12:00	12:52	17:02	
11/12/2025	Quinta-feira	07:03	12:01	12:55	17:00	
12/12/2025	Sexta-feira	06:53	12:08	13:07	17:00	
13/12/2025	Sábado	___:___	___:___	___:___	___:___	
14/12/2025	Domingo	___:___	___:___	___:___	___:___	
15/12/2025	Segunda-feira	07:04	12:20	12:40	16:00	

Observações:

Data: 15/12/2025

Assinatura do Colaborador	Assinatura Biogesp

Drº Carlos Eduardo Bassuto
Diretor Administrativo-SSH

Endereço: Cunha Gago, nº 700 – Sala 11 – Pinheiros – São Paulo/SP – Fone (11) 3819-6155
CEP 05421-001

Scanned with CamScanner

BIOGESP

CONTROLE DE PRESENÇA

ESTÂNCIA TURÍSTICA DE RIBEIRÃO PIRES
CONSTRUINDO O FUTURO DA GENTE

Nome Completo:	**BEATRIZ SILVERIO DA SILVA**		
Cargo:	**RECEPCIONISTA**	**MATRICULA**	
Local de Trabalho:	**HOSPITAL E MATERNIDADE SÃO LUCAS**		
Período:	**16 de Novembro de 2025 à 15 de Dezembro de 2025**		

NOVEMBRO_2025		**Primeiro Período**		**Segundo Período**		Assinatura:
		Entrada	Intervalo	Retorno	Saída	
16/11/2025	Domingo	___:___	___:___	___:___	___:___	
17/11/2025	Segunda-feira	___:___	___:___	___:___	___:___	
18/11/2025	Terça-feira	___:___	___:___	___:___	___:___	
19/11/2025	Quarta-feira	___:___	___:___	___:___	___:___	
20/11/2025	Quinta-feira	___:___	___:___	___:___	___:___	
21/11/2025	Sexta-feira	___:___	___:___	___:___	___:___	
22/11/2025	Sábado	___:___	___:___	___:___	___:___	
23/11/2025	Domingo	___:___	___:___	___:___	___:___	
24/11/2025	Segunda-feira	___:___	___:___	___:___	___:___	
25/11/2025	Terça-feira	___:___	___:___	___:___	___:___	
26/11/2025	Quarta-feira	___:___	___:___	___:___	___:___	
27/11/2025	Quinta-feira	___:___	___:___	___:___	___:___	
28/11/2025	Sexta-feira	___:___	___:___	___:___	___:___	
29/11/2025	Sábado	___:___	___:___	___:___	___:___	
30/11/2025	Domingo	___:___	___:___	___:___	___:___	
01/12/2025	Segunda-feira	___:___	___:___	___:___	___:___	
02/12/2025	Terça-feira	___:___	___:___	___:___	___:___	
03/12/2025	Quarta-feira	___:___	___:___	___:___	___:___	
04/12/2025	Quinta-feira	___:___	___:___	___:___	___:___	
05/12/2025	Sexta-feira	___:___	___:___	___:___	___:___	
06/12/2025	Sábado	___:___	___:___	___:___	___:___	
07/12/2025	Domingo	___:___	___:___	___:___	___:___	
08/12/2025	Segunda-feira	___:___	___:___	___:___	___:___	
09/12/2025	Terça-feira	___:___	___:___	___:___	___:___	
10/12/2025	Quarta-feira	___:___	___:___	___:___	___:___	
11/12/2025	Quinta-feira	___:___	___:___	___:___	___:___	
12/12/2025	Sexta-feira	___:___	___:___	___:___	___:___	
13/12/2025	Sábado	___:___	___:___	___:___	___:___	
14/12/2025	Domingo	___:___	___:___	___:___	___:___	
15/12/2025	Segunda-feira	___:___	___:___	___:___	___:___	

Observações:

Data: ____ / ____ / ____

Assinatura do Colaborador	Assinatura Biogesp
	Drº Carlos Eduardo Bassuto Diretor Administrativo-SSX

Endereço: Cunha Gago, nº 700 – Sala 11 – Pinheiros – São Paulo/SP – Fone (11) 3819-6155
CEP 05421-001

Scanned with CamScanner

BIOGESP

ESTÂNCIA TURÍSTICA DE RIBEIRÃO PIRES
CONSTRUINDO O FUTURO DA GENTE

CONTROLE DE PRESENÇA

Nome Completo:	**BRENDA DA SILVA COSTA**
Cargo:	RECEPCIONISTA — **MATRICULA**
Local de Trabalho:	PARQUE ALIANÇA
Período:	**16 de Novembro de 2025 à 15 de Dezembro de 2025**

NOVEMBRO_2025		**Primeiro Período**		**Segundo Período**		**Assinatura:**
		Entrada	Intervalo	Retorno	Saída	
16/11/2025	Domingo	~ : ~	~ : ~	~ : ~	~ : ~	
17/11/2025	Segunda-feira	06 : 58	12 : 11	13 : 11	16 : 00	Brenda da Silva
18/11/2025	Terça-feira	07 : 00	12 : 02	13 : 02	16 : 01	Brenda da Silva
19/11/2025	Quarta-feira	07 : 00	12 : 04	13 : 04	16 : 01	Brenda da Silva
20/11/2025	Quinta-feira	feriado	feriado	feriado	feriado	
21/11/2025	Sexta-feira	emenda	emenda	emenda	emenda	
22/11/2025	Sábado	~ : ~	~ : ~	~ : ~	~ : ~	
23/11/2025	Domingo	~ : ~	~ : ~	~ : ~	~ : ~	
24/11/2025	Segunda-feira	06 : 59	12 : 00	12 : 59	16 : 05	Brenda da Silva
25/11/2025	Terça-feira	06 : 59	12 : 15	13 : 15	16 : 03	Brenda da Silva
26/11/2025	Quarta-feira	06 : 58	12 : 01	13 : 02	16 : 06	Brenda da Silva
27/11/2025	Quinta-feira	06 : 59	12 : 01	13 : 01	16 : 06	Brenda da Silva
28/11/2025	Sexta-feira	06 : 59	12 : 10	13 : 01	16 : 18	Brenda da Silva
29/11/2025	Sábado	~ : ~	~ : ~	~ : ~	~ : ~	
30/11/2025	Domingo	~ : ~	~ : ~	~ : ~	~ : ~	
01/12/2025	Segunda-feira	07 : 00	12 : 02	13 : 01	16 : 06	Brenda da Silva
02/12/2025	Terça-feira	07 : 02	12 : 15	15 : 15	16 : 10	Brenda da Silva
03/12/2025	Quarta-feira	07 : 01	12 : 04	13 : 04	16 : 03	Brenda da Silva
04/12/2025	Quinta-feira	07 : 00	12 : 01	13 : 01	16 : 01	Brenda da Silva
05/12/2025	Sexta-feira	07 : 01	11 : 02	12 : 02	16 : 19	Brenda da Silva
06/12/2025	Sábado	~ : ~	~ : ~	~ : ~	~ : ~	
07/12/2025	Domingo	~ : ~	~ : ~	~ : ~	~ : ~	
08/12/2025	Segunda-feira	07 : 06	12 : 30	13 : 30	16 : 06	Brenda da Silva
09/12/2025	Terça-feira	07 : 00	12 : 00	13 : 00	16 : 13	Brenda da Silva
10/12/2025	Quarta-feira	07 : 00	12 : 21	13 : 20	16 : 40	Brenda da Silva
11/12/2025	Quinta-feira	06 : 54	12 : 03	13 : 06	16 : 01	Brenda da Silva
12/12/2025	Sexta-feira	06 : 59	12 : 15	13 : 14	16 : 23	Brenda da Silva
13/12/2025	Sábado	~ : ~	~ : ~	~ : ~	~ : ~	
14/12/2025	Domingo	~ : ~	~ : ~	~ : ~	~ : ~	
15/12/2025	Segunda-feira	07 : 01	12 : 00	13 : 00	16 00	Brenda da Silva

Observações:

Data: 15 / 12 / 25

Assinatura do Colaborador	Assinatura Biogesp
Brenda da Silva	Drº Carlos Eduardo Bassuto Diretor Administrativo SSH

Diretora de Unidade de Saúde
Priscila Quinalia
RG 39.171.157-4

Endereço: Cunha Gago, nº 700 – Sala 11 – Pinheiros – São Paulo/SP – Fone (11) 3819-6155
CEP 05421-001

Scanned with CamScanner

BIOGESP

CONTROLE DE PRESENÇA

ESTÂNCIA TURÍSTICA DE RIBEIRÃO PIRES
CONSTRUINDO O FUTURO DA GENTE

Nome Completo:	**BRUNA APARECIDA SILVA ALVES**		
Cargo:	Auxiliar Administrativo	**MATRICULA**	
Local de Trabalho:			
Período:	**16 de Novembro de 2025 à 15 de Dezembro de 2025**		

NOVEMBRO_2025		**Primeiro Período**		**Segundo Período**		**Assinatura:**
		Entrada	Intervalo	Retorno	Saída	
16/11/2025	Domingo	- : -	- : -	- : -	- : -	
17/11/2025	Segunda-feira	07 : 57	13 : 31	14 : 30	17 : 01	Bruna Cp.
18/11/2025	Terça-feira	08 : 03	13 : 09	14 : 07	17 : 01	Bruna Cp.
19/11/2025	Quarta-feira	08 : 00	13 : 04	13 : 58	15 : 17	Bruna Cp.
20/11/2025	Quinta-feira	- : -	Atestado	- : -	- : -	
21/11/2025	Sexta-feira	- : -	Emenda	- : -	- : -	
22/11/2025	Sábado	- : -	- : -	- : -	- : -	
23/11/2025	Domingo	- : -	- : -	- : -	- : -	
24/11/2025	Segunda-feira	08 : 02	13 : 22	14 : 18	17 : 01	Bruna Cp.
25/11/2025	Terça-feira	07 : 52	13 : 02	14 : 00	17 : 00	Bruna Cp.
26/11/2025	Quarta-feira	07 : 53	13 : 10	14 : 00	17 : 00	Bruna Cp.
27/11/2025	Quinta-feira	08 : 08	- : -	- : -	13 : 19	Bruna Cp.
28/11/2025	Sexta-feira	08 : 03	13 : 08	14 : 06	17 : 01	Bruna Cp.
29/11/2025	Sábado	- : -	- : -	- : -	- : -	
30/11/2025	Domingo	- : -	- : -	- : -	- : -	
01/12/2025	Segunda-feira	08 : 00	13 : 20	14 : 08	17 : 00	Bruna Cp.
02/12/2025	Terça-feira	08 : 08	13 : 07	13 : 58	17 : 00	Bruna Cp.
03/12/2025	Quarta-feira	08 : 05	13 : 03	14 : 00	17 : 01	Bruna Cp.
04/12/2025	Quinta-feira	08 : 07	13 : 43	14 : 42	17 : 01	Bruna Cp.
05/12/2025	Sexta-feira	07 : 52	13 : 04	14 : 00	17 : 04	Bruna Cp.
06/12/2025	Sábado	- : -	- : -	- : -	- : -	
07/12/2025	Domingo	- : -	- : -	- : -	- : -	
08/12/2025	Segunda-feira	07 : 59	13 : 01	14 : 00	17 : 01	Bruna Cp.
09/12/2025	Terça-feira	08 : 01	13 : 00	14 : 00	17 : 05	Bruna Cp.
10/12/2025	Quarta-feira	08 : 16	13 : 21	13 : 59	17 : 01	Bruna Cp.
11/12/2025	Quinta-feira	07 : 02	13 : 07	13 : 52	16 : 01	Bruna Cp.
12/12/2025	Sexta-feira	08 : 11	13 : 10	14 : 04	17 : 00	Bruna Cp.
13/12/2025	Sábado	- : -	- : -	- : -	- : -	
14/12/2025	Domingo	- : -	- : -	- : -	- : -	
15/12/2025	Segunda-feira	07 : 56	13 : 00	14 : 00	17 : 01	Bruna Cp.

Observações:

atestado de horas 19/11

emenda na SSH a partir das 14h. 27/11

Data: 15 / 12 / 25

Assinatura do Colaborador	Assinatura Biogesp
Bruna Cp. J. Alves	Drº Carlos Eduardo Possato Diretor Administrativo-SSH

Dirigente de Unidade de Saúde
Priscila Quinalia
RG 39.071.157-4

Scanned with CamScanner

BIOGESP

CONTROLE DE PRESENÇA

Nome Completo:	**Camila Sara Roncon Nunes**		
Cargo:	Tecnico(a) de Enfermagem	**COREN**	
Local de Trabalho:	HOSPITAL E MATERNIDADE SÃO LUCAS		
Período:	**16 de Novembro de 2025 à 15 de Dezembro de 2025**		

NOVEMBRO_2025		**Primeiro Período**		**Segundo Período**		**Assinatura:**
		Entrada	Intervalo	Retorno	Saída	
16/11/2025	Domingo	06:03	12:10	13:09	18:15	Camila
17/11/2025	Segunda-feira	___:___	___:___	___:___	___:___	
18/11/2025	Terça-feira	06:03	12:10	13:09	18:20	Camila
19/11/2025	Quarta-feira	___:___	___:___	___:___	___:___	
20/11/2025	Quinta-feira	folga	___:___	___:___	___:___	Camila
21/11/2025	Sexta-feira	___:___	___:___	___:___	___:___	
22/11/2025	Sábado	folga	___:___	___:___	___:___	Camila
23/11/2025	Domingo	___:___	___:___	___:___	___:___	
24/11/2025	Segunda-feira	06:03	12:10	13:09	18:20	Camila
25/11/2025	Terça-feira	___:___	___:___	___:___	___:___	
26/11/2025	Quarta-feira	06:03	12:10	13:09	18:05	Camila
27/11/2025	Quinta-feira	___:___	___:___	___:___	___:___	
28/11/2025	Sexta-feira	06:03	12:10	13:09	18:27	Camila
29/11/2025	Sábado	___:___	___:___	___:___	___:___	
30/11/2025	Domingo	06:03	12:10	13:09	18:32	Camila
01/12/2025	Segunda-feira	___:___	___:___	___:___	___:___	
02/12/2025	Terça-feira	06:03	12:10	13:09	18:20	Camila
03/12/2025	Quarta-feira	___:___	___:___	___:___	___:___	
04/12/2025	Quinta-feira	06:03	12:10	13:09	18:30	Camila
05/12/2025	Sexta-feira	___:___	___:___	___:___	___:___	
06/12/2025	Sábado	06:03	12:10	13:09	18:09	Camila
07/12/2025	Domingo	___:___	___:___	___:___	___:___	
08/12/2025	Segunda-feira	06:03	12:10	13:09	18:15	Camila
09/12/2025	Terça-feira	___:___	___:___	___:___	___:___	
10/12/2025	Quarta-feira	06:03	12:10	13:09	18:13	Camila
11/12/2025	Quinta-feira	___:___	___:___	___:___	___:___	
12/12/2025	Sexta-feira	06:03	12:10	13:09	18:59	Camila
13/12/2025	Sábado	___:___	___:___	___:___	___:___	
14/12/2025	Domingo	folga				Camila
15/12/2025	Segunda-feira	___:___	___:___	___:___	___:___	

Observações:

30/11 → hora extra na UTI - das 18h às 06h.
06/12 → hora extra na UTI - das 18h às 06h.

Data: 12/12/2002

Assinatura do Colaborador	Assinatura Biogesp
Camila Sara R. Nunes	

Enfª Fernanda Russo
COREN - SP330896

Drº Carlos Eduardo Bassuto
Diretor Administrativo-BSK

Endereço: Cunha Gago, nº 000 – Sala 11 – Pinheiros – São Paulo/SP – Fone (11) 3819-6155
CEP 05421-001

Scanned with CamScanner

BIOGESP

ESTÂNCIA TURÍSTICA DE RIBEIRÃO PIRES
CONSTRUINDO O FUTURO DA GENTE

CONTROLE DE PRESENÇA

Nome Completo:	**CAROLINA FERREIRA**		
Cargo:	Enfermeiro(a) Neo	**COREN**	
Local de Trabalho:	HOSPITAL E MARNIDADE SÃO LUCAS		
Período:	**16 de Novembro de 2025 à 15 de Dezembro de 2025**		

NOVEMBRO_2025		Primeiro Período		Segundo Período		Assinatura:
		Entrada	Intervalo	Retorno	Saída	
16/11/2025	Domingo	:	:	:	:	
17/11/2025	Segunda-feira	18:00	20:00	21:00	06:10	Carolina Ferreira
18/11/2025	Terça-feira	:	:	:	:	
19/11/2025	Quarta-feira	17:55	21:00	22:00	06:09	Carolina Ferreira
20/11/2025	Quinta-feira	:	:	:	:	
21/11/2025	Sexta-feira	18:00	20:00	21:00	06:10	Carolina Ferreira
22/11/2025	Sábado	:	:	:	:	
23/11/2025	Domingo	17:50	21:00	22:00	06:09	Carolina Ferreira
24/11/2025	Segunda-feira	:	:	:	:	
25/11/2025	Terça-feira	17:50	20:00	21:00	06:10	Carolina Ferreira
26/11/2025	Quarta-feira	:	:	:	:	
27/11/2025	Quinta-feira	17:51	21:00	22:00	06:10	Carolina Ferreira
28/11/2025	Sexta-feira	:	:	:	:	
29/11/2025	Sábado	:	Folga	:	:	Carolina Ferreira
30/11/2025	Domingo	:	:	:	:	
01/12/2025	Segunda-feira	17:55	20:00	21:00	06:10	Carolina Ferreira
02/12/2025	Terça-feira	:	:	:	:	
03/12/2025	Quarta-feira	17:50	21:00	22:00	06:10	Carolina Ferreira
04/12/2025	Quinta-feira	:	:	:	:	
05/12/2025	Sexta-feira	17:50	20:00	21:00	06:09	Carolina Ferreira
06/12/2025	Sábado	:	:	:	:	
07/12/2025	Domingo	:	Folga	:	:	Carolina Ferreira
08/12/2025	Segunda-feira	:	:	:	:	
09/12/2025	Terça-feira	17:50	21:00	22:00	06:09	Carolina Ferreira
10/12/2025	Quarta-feira	:	:	:	:	
11/12/2025	Quinta-feira	17:51	20:00	21:00	06:10	Carolina Ferreira
12/12/2025	Sexta-feira	:	:	:	:	
13/12/2025	Sábado	:	Folga	:	:	Carolina Ferreira
14/12/2025	Domingo	:	:	:	:	
15/12/2025	Segunda-feira	17:53	21:00	22:00	06:10	Carolina Ferreira

Observações:

Data: 15/12/25

Assinatura do Colaborador	Assinatura Biogesp
Carolina Ferreira	Drº Carlos Eduardo Raasuto Diretor Administrativo-SSH

Endereço: Cunha Gago, nº 700 – Sala 11 – Pinheiros – São Paulo/SP – Fone (11) 3819-6155
CEP 05421-001

Scanned with CamScanner

BIOGESP

CONTROLE DE PRESENÇA

Nome Completo:	**CAROLINE DAIANE DOS SANTOS**		
Cargo:	ENFERMEIRA	**COREN**	
Local de Trabalho:	HOSPITAL E MATERNIDADE SÃO LUCAS		
Período:	**16 de NOVEMBRO de 2025 à 15 de DEZEMBRO de 2025**		

nov/25		Primeiro Período		Segundo Período		Assinatura:
		Entrada	Intervalo	Retorno	Saída	
16/11/2025	Domingo	14:50	21:00	22:00	05:30	
17/11/2025	Segunda-feira					
18/11/2025	TERC-feira	14:51	22:00	23:00	05:30	
19/11/2025	QUARTA-feira					
20/11/2025	QUINTA-feira	14:50	21:00	22:00	05:30	
21/11/2025	SEXTA-feira					
22/11/2025	SABADO	Folga				
23/11/2025	DOMINGO					
24/11/2025	Segunda-feira	07:50 dob				
25/11/2025	TERÇA-feira					
26/11/2025	QUARTA-feira	14:50	22:00	23:00	05:30	
27/11/2025	QUINTA-feira					
28/11/2025	SEXTA-feira	14:51	21:00	22:00	06:10	
29/11/2025	SABADO					
30/11/2025	DOMINGO	Folga				
01/12/2025	SEGUNDA					
02/12/2025	TERÇA-feira	14:50	22:00	23:00	05:30	
03/12/2025	QUARTA-feira					
04/12/2025	QUINTA-feira	14:51	23:00	24:00	05:30	
05/12/2025	SEXTA-feira					
06/12/2025	SABADO	14:50	22:00	23:00	05:30	
07/12/2025	DOMINGO					
08/12/2025	SEGUNDA	14:50	21:00	22:00	05:30	
09/12/2025	TERÇA-feira					
10/12/2025	QUARTA-feira	14:51	22:00	23:00	05:30	
11/12/2025	QUINTA-feira					
12/12/2025	SEXTA-feira	14:50	21:00	22:00	05:30	
13/12/2025	SABADO					
14/12/2025	DOMINGO	Folga				
15/12/2025	SEGUNDA					

Observações:

Data: 14/12/25

Assinatura do Colaborador	Assinatura Biogesp

Enfª Fernanda Russo
COREN - SP330896

Dr. Carlos Eduardo Bassuti
Diretor Administrativo-SSW

Endereço: Cunha Gago, n 700 - Sala 11 - Pinheiros - São Paulo/SP - Fone (11) 3819-6155
CEP 05421-001

Scanned with CamScanner

BIOGESP

CONTROLE DE PRESENÇA

ESTÂNCIA TURÍSTICA DE RIBEIRÃO PIRES
CONSTRUINDO O FUTURO DA GENTE

Nome Completo:	**CLEISON FERREIRA BATISTA**
Cargo:	Auxiliar Administrativo — **MATRICULA**
Local de Trabalho:	HOSPITAL E MATERNIDADE SÃO LUCAS
Período:	**16 de Novembro de 2025 à 15 de Dezembro de 2025**

NOVEMBRO_2025		**Primeiro Período**		**Segundo Período**		Assinatura:
		Entrada	Intervalo	Retorno	Saída	
16/11/2025	Domingo	___:___	___:___	___:___	___:___	
17/11/2025	Segunda-feira	07:50	12:00	13:00	17:05	
18/11/2025	Terça-feira	07:45	12:00	13:00	17:03	
19/11/2025	Quarta-feira	07:53	12:00	13:00	17:02	
20/11/2025	Quinta-feira	FERIADO	FERIADO	FERIADO	FERIADO	
21/11/2025	Sexta-feira	FERIADO	FERIADO	FERIADO	FERIADO	
22/11/2025	Sábado	___:___	___:___	___:___	___:___	
23/11/2025	Domingo	___:___	___:___	___:___	___:___	
24/11/2025	Segunda-feira	07:48	12:00	13:00	17:01	
25/11/2025	Terça-feira	07:53	12:00	13:00	17:04	
26/11/2025	Quarta-feira	07:55	12:00	13:00	17:09	
27/11/2025	Quinta-feira	07:47	12:00	13:00	17:01	
28/11/2025	Sexta-feira	07:53	12:00	13:00	17:02	
29/11/2025	Sábado	___:___	___:___	___:___	___:___	
30/11/2025	Domingo	___:___	___:___	___:___	___:___	
01/12/2025	Segunda-feira	07:48	12:00	13:00	17:03	
02/12/2025	Terça-feira	07:49	12:00	13:00	17:04	
03/12/2025	Quarta-feira	07:50	12:00	13:00	17:05	
04/12/2025	Quinta-feira	07:51	12:00	13:00	17:01	
05/12/2025	Sexta-feira	07:52	12:00	13:00	17:02	
06/12/2025	Sábado	___:___	___:___	___:___	___:___	
07/12/2025	Domingo	___:___	___:___	___:___	___:___	
08/12/2025	Segunda-feira	07:49	12:00	13:00	17:01	
09/12/2025	Terça-feira	07:50	12:00	13:00	17:02	
10/12/2025	Quarta-feira	07:51	12:00	13:00	17:03	
11/12/2025	Quinta-feira	07:50	12:00	13:00	17:04	
12/12/2025	Sexta-feira	07:53	12:00	13:00	17:05	
13/12/2025	Sábado	___:___	___:___	___:___	___:___	
14/12/2025	Domingo	___:___	___:___	___:___	___:___	
15/12/2025	Segunda-feira	07:48	12:00	13:00	17:02	

Observações:

Data: 15/12/2025

Assinatura do Colaborador	Assinatura Biogesp
	Drº Carlos Eduardo Bassuto Diretor Administrativo-SSK

Endereço: Cunha Gago, nº 700 – Sala 11 – Pinheiros – São Paulo/SP – Fone (11) 3819-8155
CEP 05421-001

Scanned with CamScanner

Biogesp

ESTÂNCIA TURÍSTICA DE RIBEIRÃO PIRES
CONSTRUINDO O FUTURO DA GENTE

CONTROLE DE PRESENÇA

Nome Completo:	CAROLINE RODRIGUES DA SILVA
Cargo:	Enfermeiro (a) — COREN
Local de Trabalho:	SANTA LUZIA
Período:	16 de Novembro de 2025 à 15 de Dezembro de 2025

NOVEMBRO_2025		Primeiro Período		Segundo Período		Assinatura:
		Entrada	Intervalo	Retorno	Saída	
11/16/2025	Domingo	:	:	:	:	
11/17/2025	Segunda-feira	07:03	14:04	15:05	16:33	
11/18/2025	Terça-feira	07:31	12:58	13:30	16:34	
11/19/2025	Quarta-feira	06:58	13:02	13:56	16:39	
11/20/2025	Quinta-feira	Atestado Emendado	:	:	:	
11/21/2025	Sexta-feira	:	:	:	:	
11/22/2025	Sábado	:	:	:	:	
11/23/2025	Domingo	:	:	:	:	
11/24/2025	Segunda-feira	06:57	13:01	13:43	16:25	
11/25/2025	Terça-feira	07:57	13:10	13:44	16:58	
11/26/2025	Quarta-feira	07:03	12:53	13:30	' :	
11/27/2025	Quinta-feira	07:00	13:00	14:00	16:25	
11/28/2025	Sexta-feira	07:01	13:00	14:00	16:04	
11/29/2025	Sábado	:	:	:	:	
11/30/2025	Domingo	:	:	:	:	
12/1/2025	Segunda-feira	07:08	13:19	14:06	16:08	
12/2/2025	Terça-feira	07:10	13:00	14:00	16:15	
12/3/2025	Quarta-feira	07:02	13:00	14:00	16:02	
12/4/2025	Quinta-feira	06:54	11:03	12:00	16:10	
12/5/2025	Sexta-feira	06:50	13:45	14:55	16:00	
12/6/2025	Sábado	:	:	:	:	
12/7/2025	Domingo	:	:	:	:	
12/8/2025	Segunda-feira	07:02	12:00	14:00	16:02	
12/9/2025	Terça-feira	07:11	13:14	14:00	16:00	
12/10/2025	Quarta-feira	06:53	14:13	14:35	16:00	
12/11/2025	Quinta-feira	06:55	14:11	14:33	16:05	
12/12/2025	Sexta-feira	Banco de Horas	:	:	:	
12/13/2025	Sábado	:	:	:	:	
12/14/2025	Domingo	:	:	:	:	
12/15/2025	Segunda-feira	Atestado	:	:	:	

Observações:

26/11 Curso na montanha após 18:30

Data: 15/12/25

Assinatura do Colaborador	Assinatura Biogesp
	Drº Carlos Eduardo Bassuto Diretor Administrativo-OSX

Endereço: Cunha Gago, nº 700 – Sala 11 – Pinheiros – São Paulo/SP – Fone (11) 3819-6155
CEP 05421-001

Scanned with CamScanner

BIOGESP

CONTROLE DE PRESENÇA

ESTÂNCIA TURÍSTICA DE RIBEIRÃO PIRES
CONSTRUINDO O FUTURO DA GENTE

Nome Completo:	**CRISLANE DA COSTA SILVA**		
Cargo:	RECEPCIONISTA	**MATRICULA**	
Local de Trabalho:	CAISM		
Período:	**16 de Novembro de 2025 à 15 de Dezembro de 2025**		

NOVEMBRO_2025		**Primeiro Período**		**Segundo Período**		**Assinatura:**
		Entrada	Intervalo	Retorno	Saída	
16/11/2025	Domingo	___:___	___:___	___:___	___:___	
17/11/2025	Segunda-feira	___:___	___:___	___:___	___:___	
18/11/2025	Terça-feira	___:___	___:___	___:___	___:___	
19/11/2025	Quarta-feira	___:___	___:___	___:___	___:___	
20/11/2025	Quinta-feira	___:___	___:___	___:___	___:___	
21/11/2025	Sexta-feira	___:___	___:___	___:___	___:___	
22/11/2025	Sábado	___:___	___:___	___:___	___:___	
23/11/2025	Domingo	___:___	___:___	___:___	___:___	
24/11/2025	Segunda-feira	___:___	___:___	___:___	___:___	
25/11/2025	Terça-feira	___:___	___:___	___:___	___:___	
26/11/2025	Quarta-feira	___:___	___:___	___:___	___:___	
27/11/2025	Quinta-feira	___:___	___:___	___:___	___:___	
28/11/2025	Sexta-feira	___:___	___:___	___:___	___:___	
29/11/2025	Sábado	___:___	___:___	___:___	___:___	
30/11/2025	Domingo	___:___	___:___	___:___	___:___	
01/12/2025	Segunda-feira	___:___	___:___	___:___	___:___	
02/12/2025	Terça-feira	___:___	___:___	___:___	___:___	
03/12/2025	Quarta-feira	___:___	___:___	___:___	___:___	
04/12/2025	Quinta-feira	08:00	12:00	13:00	05:00	Crislane da Costa
05/12/2025	Sexta-feira	08:00	12:00	13:00	05:00	Crislane da Costa
06/12/2025	Sábado	___:___	___:___	___:___	___:___	
07/12/2025	Domingo	___:___	___:___	___:___	___:___	
08/12/2025	Segunda-feira	07:00	12:00	13:00	04:00	Crislane da Costa
09/12/2025	Terça-feira	07:00	12:18	13:23	04:00	Crislane da Costa
10/12/2025	Quarta-feira	07:04	12:34	13:49	04:15	Crislane da Costa
11/12/2025	Quinta-feira	07:00	12:29	13:30	04:04	Crislane da Costa
12/12/2025	Sexta-feira	07:00	12:29	13:30	04:00	Crislane da Costa
13/12/2025	Sábado	___:___	___:___	___:___	___:___	Crislane da Costa
14/12/2025	Domingo	___:___	___:___	___:___	___:___	
15/12/2025	Segunda-feira	07:00	12:27	13:34	04:05	Crislane da Costa

Observações:

Data: 16/12/2025

EDSON MARIANO MARTINS
Diretor Administrativo CEM/CAISM

Assinatura do Colaborador	Assinatura Biogesp
Crislane da Costa	Dr° Carlos Eduardo Bassuto Diretor Administrativo-SSM

Endereço: Cunha Gago, nº 700 – Sala 11 – Pinheiros – São Paulo/SP – Fone (11) 3819-6155
CEP 05421-001

Scanned with CamScanner

BIOGESP

CONTROLE DE PRESENÇA

ESTÂNCIA TURÍSTICA DE RIBEIRÃO PIRES
CONSTRUINDO O FUTURO DA GENTE

Nome Completo:	**CRISTIAN CARLOS FERNANDES**		
Cargo:	Técnico(a) de Radiologia	**MATRICULA**	
Local de Trabalho:	HOSPITAL E MATERNIDADE SÃO LUCAS		
Período:	**16 de Novembro de 2025 à 15 de Dezembro de 2025**		

NOVEMBRO_2025		**Primeiro Período**		**Segundo Período**		Assinatura:
		Entrada	Intervalo	Retorno	Saída	
16/11/2025	Domingo	7:00	12:00	13:00	17:00	
17/11/2025	Segunda-feira	7:00	12:00	13:00	17:00	
18/11/2025	Terça-feira	___:___	___:___	___:___	___:___	
19/11/2025	Quarta-feira	___:___	___:___	___:___	___:___	
20/11/2025	Quinta-feira	7:00	12:00	13:00	17:00	
21/11/2025	Sexta-feira	13:00	12:00	13:00	17:00	
22/11/2025	Sábado	___:___	___:___	___:___	___:___	
23/11/2025	Domingo	___:___	___:___	___:___	___:___	
24/11/2025	Segunda-feira	7:00	12:00	13:00	17:00	
25/11/2025	Terça-feira	7:00	12:00	13:00	17:00	
26/11/2025	Quarta-feira	___:___	___:___	___:___	___:___	
27/11/2025	Quinta-feira	___:___	___:___	___:___	___:___	
28/11/2025	Sexta-feira	13:00	___:___	___:___	17:00	
29/11/2025	Sábado	___:___	___:___	___:___	___:___	
30/11/2025	Domingo	___:___	___:___	___:___	___:___	
01/12/2025	Segunda-feira	___:___	___:___	___:___	___:___	
02/12/2025	Terça-feira	___:___	___:___	___:___	___:___	
03/12/2025	Quarta-feira	13:00	1:1	17:__	17:00	
04/12/2025	Quinta-feira	7:00	12:00	13:00	17:00	
05/12/2025	Sexta-feira	7:00	12:00	13:00	17:00	
06/12/2025	Sábado	___:___	___:___	___:___	___:___	
07/12/2025	Domingo	___:___	___:___	___:___	___:___	
08/12/2025	Segunda-feira	___:___	___:___	___:___	___:___	
09/12/2025	Terça-feira	7:00	12:00	13:00	17:00	
10/12/2025	Quarta-feira	8:00	1:1	1:1	12:00	
11/12/2025	Quinta-feira	7:00	1:1	1:1	17:00	
12/12/2025	Sexta-feira	___:___	___:___	___:___	___:___	
13/12/2025	Sábado	___:___	___:___	___:___	___:___	
14/12/2025	Domingo	___:___	___:___	___:___	___:___	
15/12/2025	Segunda-feira	7:00	1:21	1:32	17:00	

Observações:

Data: 15/12/25

Assinatura do Colaborador	Assinatura Biogesp

Drº Carlos Eduardo Bassuto
Diretor Administrativo-SSH

Scanned with CamScanner

BIOGESP

CONTROLE DE PRESENÇA

ESTÂNCIA TURÍSTICA DE RIBEIRÃO PIRES
CONSTRUINDO O FUTURO DA GENTE

Nome Completo:	**DAIANA CORADI DE ARRUDA GUIMARÃES**
Cargo:	Tecnico(a) de Enfermagem — **COREN**
Local de Trabalho:	HOSPITAL E MATERNIDADE SÃO LUCAS
Período:	**16 de Novembro de 2025 à 15 de Dezembro de 2025**

NOVEMBRO_2025		**Primeiro Período**		**Segundo Período**		Assinatura:
		Entrada	Intervalo	Retorno	Saída	
16/11/2025	Domingo	05:45	13:00	14:00	18:10	
17/11/2025	Segunda-feira	___:___	___:___	___:___	___:___	
18/11/2025	Terça-feira	05:50	13:00	14:00	18:10	
19/11/2025	Quarta-feira	___:___	___:___	___:___	___:___	
20/11/2025	Quinta-feira	05:46	13:00	14:00	18:10	
21/11/2025	Sexta-feira	___:___	___:___	___:___	___:___	
22/11/2025	Sábado	05:40	13:00	14:00	18:10	
23/11/2025	Domingo	___:___	___:___	___:___	___:___	
24/11/2025	Segunda-feira	05:55	13:00	14:00	18:10	
25/11/2025	Terça-feira	___:___	___:___	___:___	___:___	
26/11/2025	Quarta-feira	05:40	13:00	14:00	18:10	
27/11/2025	Quinta-feira	___:___	___:___	___:___	___:___	
28/11/2025	Sexta-feira	Folga	___:___	___:___	___:___	
29/11/2025	Sábado	___:___	___:___	___:___	___:___	
30/11/2025	Domingo	05:45	13:00	14:00	18:10	
01/12/2025	Segunda-feira	___:___	___:___	___:___	___:___	
02/12/2025	Terça-feira	05:40	13:00	14:00	18:10	
03/12/2025	Quarta-feira	___:___	___:___	___:___	___:___	
04/12/2025	Quinta-feira	05:45	13:00	14:00	18:10	
05/12/2025	Sexta-feira	___:___	___:___	___:___	___:___	
06/12/2025	Sábado	05:40	13:00	14:00	18:10	
07/12/2025	Domingo	___:___	___:___	___:___	___:___	
08/12/2025	Segunda-feira	Folga	___:___	___:___	___:___	
09/12/2025	Terça-feira	___:___	___:___	___:___	___:___	
10/12/2025	Quarta-feira	05:50	13:00	14:00	18:10	
11/12/2025	Quinta-feira	___:___	___:___	___:___	___:___	
12/12/2025	Sexta-feira	05:46	13:00	14:00	18:10	
13/12/2025	Sábado	___:___	___:___	___:___	___:___	
14/12/2025	Domingo	05:50	13:00	14:00	18:10	
15/12/2025	Segunda-feira	___:___	___:___	___:___	___:___	

Observações:

Data: 14/12/25

Assinatura do Colaborador	Assinatura Biogesp

Drº Carlos Eduardo Bassuto
Diretor Administrativo-SSH

Endereço: Cunha Gago, nº 700 – Sala 11 – Pinheiros – São Paulo/SP – Fone (11) 3819-6155
CEP 05421-001

Scanned with CamScanner

BIOGESP

CONTROLE DE PRESENÇA

ESTÂNCIA TURÍSTICA DE RIBEIRÃO PIRES
CONSTRUINDO O FUTURO DA GENTE

Nome Completo:	**DANIELA SILVA MARQUES**
Cargo:	Tecnico(a) de Mamografia — **CRTR**
Local de Trabalho:	CAISM
Período:	**16 de Novembro de 2025 à 15 de Dezembro de 2025**

NOVEMBRO_2025		**Primeiro Período**		**Segundo Período**		**Assinatura:**
		Entrada	Intervalo	Retorno	Saída	
16/11/2025	Domingo	:	:	:	:	
17/11/2025	Segunda-feira	11:52	16:00	16:15	17:01	
18/11/2025	Terça-feira	11:57	16:00	16:15	17:01	
19/11/2025	Quarta-feira	11:33	16:00	16:15	17:01	
20/11/2025	Quinta-feira	:	Feriado :	:	:	
21/11/2025	Sexta-feira	:	Emenda :	:	:	
22/11/2025	Sábado	:	:	:	:	
23/11/2025	Domingo	:	:	:	:	
24/11/2025	Segunda-feira	11:54	16:00	16:15	17:01	
25/11/2025	Terça-feira	11:48	16:00	16:15	17:01	
26/11/2025	Quarta-feira	11:55	16:00	16:15	17:01	
27/11/2025	Quinta-feira	12:00	16:00	16:15	17:01	
28/11/2025	Sexta-feira	12:58	16:00	16:15	17:01	
29/11/2025	Sábado	:	:	:	:	
30/11/2025	Domingo	:	:	:	:	
01/12/2025	Segunda-feira	11:59	16:00	16:15	17:01	
02/12/2025	Terça-feira	12:00	16:00	16:15	17:01	
03/12/2025	Quarta-feira	11:52	16:00	16:15	17:01	
04/12/2025	Quinta-feira	11:54	16:00	16:15	17:01	
05/12/2025	Sexta-feira	07:50	10:00	10:15	12:01	
06/12/2025	Sábado	:	:	:	:	
07/12/2025	Domingo	:	:	:	:	
08/12/2025	Segunda-feira	12:00	16:00	16:15	17:01	
09/12/2025	Terça-feira	11:58	16:00	16:15	17:01	
10/12/2025	Quarta-feira	11:59	16:00	16:15	17:01	
11/12/2025	Quinta-feira	12:00	16:00	16:15	17:01	
12/12/2025	Sexta-feira	12:27	16:00	16:15	17:01	
13/12/2025	Sábado	:	:	:	:	
14/12/2025	Domingo	:	:	:	:	
15/12/2025	Segunda-feira	11:50	16:00	16:15	17:01	

Observações:

EDSON MARIANO MARTINS
Diretor Administrativo CEM/CAISM

Data: 15/12/25

Assinatura do Colaborador	Assinatura Biogesp
Daniela Marques **CRTR: 33003T** **Técnica em Radiologia**	Drº Carlos Eduardo Bacsuto Diretor Administrativo-SSH

Scanned with CamScanner

BIOGESP

CONTROLE DE PRESENÇA

ESTÂNCIA TURÍSTICA DE RIBEIRÃO PIRES
CONSTRUINDO O FUTURO DA GENTE

Nome Completo:	**DANIELLE GUILHERMINO DE LIMA**		
Cargo:	Tecnico(a) de Enfermagem	**COREN**	
Local de Trabalho:	HOSPITAL E MATERNIDADE SÃO LUCAS		
Período:	**16 de Novembro de 2025 à 15 de Dezembro de 2025**		

NOVEMBRO_2025		**Primeiro Período**		**Segundo Período**		Assinatura:
		Entrada	Intervalo	Retorno	Saída	
16/11/2025	Domingo	17:50	20:00	23:00	06:05	
17/11/2025	Segunda-feira	:	:	:	:	
18/11/2025	Terça-feira	18:20	20:00	23:00	06:05	
19/11/2025	Quarta-feira	:	:	:	:	
20/11/2025	Quinta-feira	falta	:	:	:	
21/11/2025	Sexta-feira	:	:	:	:	
22/11/2025	Sábado	17:50	20:00	23:00	06:05	
23/11/2025	Domingo	:	:	:	:	
24/11/2025	Segunda-feira	falta	:	:	:	
25/11/2025	Terça-feira	:	:	:	:	
26/11/2025	Quarta-feira	18:05	20:00	23:00	06:05	
27/11/2025	Quinta-feira	:	:	:	:	
28/11/2025	Sexta-feira	17:50	20:00	23:00	06:05	
29/11/2025	Sábado	:	:	:	:	
30/11/2025	Domingo	18:09	20:00	23:00	06:05	
01/12/2025	Segunda-feira	:	:	:	:	
02/12/2025	Terça-feira	17:50	20:00	23:00	06:07	
03/12/2025	Quarta-feira	:	:	:	:	
04/12/2025	Quinta-feira	17:50	20:00	23:00	06:05	
05/12/2025	Sexta-feira	:	:	:	:	
06/12/2025	Sábado	17:50	20:00	23:00	06:03	
07/12/2025	Domingo	:	:	:	:	
08/12/2025	Segunda-feira	18:04	20:00	23:00	06:05	
09/12/2025	Terça-feira	:	:	:	:	
10/12/2025	Quarta-feira	17:50	20:00	23:00	06:05	
11/12/2025	Quinta-feira	:	:	:	:	
12/12/2025	Sexta-feira	18:20	20:00	23:00	06:05	
13/12/2025	Sábado	:	:	:	:	
14/12/2025	Domingo	falta	:	:	:	
15/12/2025	Segunda-feira	:	:	:	:	

Observações:

24/11/25 falta devido a cuidados com saúde.

Data: 12/12/25

Assinatura do Colaborador	Assinatura Biogesp

Enfª Fernanda Russo
COREN - SP330896

Drº Carlos Eduardo Bassuto
Diretor Administrativo-SSH

Endereço: Cunha Gago, nº 700 – Sala 11 – Pinheiros – São Paulo/SP – Fone (11) 3819-6155
CEP 05421-001

Scanned with CamScanner

BIOGESP

CONTROLE DE PRESENÇA

ESTÂNCIA TURÍSTICA DE RIBEIRÃO PIRES
CONSTRUINDO O FUTURO DA GENTE

Nome Completo:	**DALVA DOS SANTOS LIMA**		
Cargo:	RECEPCIONISTA	**MATRICULA**	
Local de Trabalho:	CAISM		
Período:	**16 de Novembro de 2025 à 15 de Dezembro de 2025**		

NOVEMBRO_2025		**Primeiro Período**		**Segundo Período**		Assinatura:
		Entrada	Intervalo	Retorno	Saída	
16/11/2025	Domingo	__:__	__:__	__:__	__:__	
17/11/2025	Segunda-feira	06:00	12:03	13:00	17:00	
18/11/2025	Terça-feira	07:57	12:02	13:01	17:01	
19/11/2025	Quarta-feira	07:53	12:10	13:10	17:00	
20/11/2025	Quinta-feira	07:55	12:03	13:00	17:02	
21/11/2025	Sexta-feira	07:58	12:00	13:00	17:00	
22/11/2025	Sábado	__:__	__:__	__:__	__:__	
23/11/2025	Domingo	__:__	__:__	__:__	__:__	
24/11/2025	Segunda-feira	07:59	12:05	13:02	17:02	
25/11/2025	Terça-feira	07:57	12:08	13:00	17:00	
26/11/2025	Quarta-feira	08:00	12:03	13:02	17:01	
27/11/2025	Quinta-feira	07:59	12:01	13:00	17:01	
28/11/2025	Sexta-feira	07:56	12:00	13:00	17:01	
29/11/2025	Sábado	__:__	__:__	__:__	__:__	
30/11/2025	Domingo	__:__	__:__	__:__	__:__	
01/12/2025	Segunda-feira	07:52	12:02	13:00	17:01	
02/12/2025	Terça-feira	08:05	12:20	13:30	14:15	
03/12/2025	Quarta-feira	08:01	12:05	13:02	17:02	
04/12/2025	Quinta-feira	06:00	12:00	13:01	17:03	
05/12/2025	Sexta-feira	08:00	__:__	__:__	__:__	
06/12/2025	Sábado	__:__	__:__	__:__	__:__	
07/12/2025	Domingo	__:__	__:__	__:__	__:__	
08/12/2025	Segunda-feira	08:00	12:05	13:02	17:01	
09/12/2025	Terça-feira	07:55	12:01	13:00	17:00	
10/12/2025	Quarta-feira	08:02	12:07	13:00	17:02	
11/12/2025	Quinta-feira	07:56	12:04	13:05	17:02	
12/12/2025	Sexta-feira	08:00	12:05	13:04	17:00	
13/12/2025	Sábado	__:__	__:__	__:__	__:__	
14/12/2025	Domingo	__:__	__:__	__:__	__:__	
15/12/2025	Segunda-feira	07:00	12:12	13:12	17:00	

Observações:

Data: 16/12/2025

EDSON MARIANO MARTINS
Diretor Administrativo (CEM/CAISM)

Assinatura do Colaborador	Assinatura Biogesp
	Drº Carlos Eduardo Rassuto Diretor Administrativo-SSH

Endereço: Cunha Gago, nº 700 – Sala 11 – Pinheiros – São Paulo/SP – Fone (11) 3819-6155
CEP 05421-001

Scanned with CamScanner

BIOGESP

CONTROLE DE PRESENÇA

ESTÂNCIA TURÍSTICA DE RIBEIRÃO PIRES
CONSTRUINDO O FUTURO DA GENTE

Nome Completo:	**DAVI DA SILVA SOUZA**		
Cargo:	Tecnico(a) de Farmácia	**MATRICULA**	
Local de Trabalho:	HOSPITAL E MATERNIDADE SÃO LUCAS		
Período:	**16 de Novembro de 2025 à 15 de Dezembro de 2025**		

NOVEMBRO_2025		**Primeiro Período**		**Segundo Período**		Assinatura:
		Entrada	Intervalo	Retorno	Saída	
16/11/2025	Domingo					
17/11/2025	Segunda-feira	05:56	13:10	14:10	18:01	
18/11/2025	Terça-feira					
19/11/2025	Quarta-feira	Folga				
20/11/2025	Quinta-feira					
21/11/2025	Sexta-feira	05:57	13:21	14:21	18:04	
22/11/2025	Sábado					
23/11/2025	Domingo	05:57	13:05	14:05	18:02	
24/11/2025	Segunda-feira					
25/11/2025	Terça-feira	05:55	13:30	14:30	18:00	
26/11/2025	Quarta-feira					
27/11/2025	Quinta-feira	05:57	13:07	14:07	18:02	
28/11/2025	Sexta-feira					
29/11/2025	Sábado	05:56	13:48	14:48	18:02	
30/11/2025	Domingo					
01/12/2025	Segunda-feira	06:00	13:10	14:10	18:04	
02/12/2025	Terça-feira					
03/12/2025	Quarta-feira	05:55	13:02	14:02	18:00	
04/12/2025	Quinta-feira					
05/12/2025	Sexta-feira	05:57	13:15	14:15	18:02	
06/12/2025	Sábado					
07/12/2025	Domingo	Folga				
08/12/2025	Segunda-feira					
09/12/2025	Terça-feira	05:57	13:52	14:52	18:01	
10/12/2025	Quarta-feira					
11/12/2025	Quinta-feira	05:56	13:48	14:48	18:03	
12/12/2025	Sexta-feira					
13/12/2025	Sábado	06:00	12:15	14:15	18:04	
14/12/2025	Domingo					
15/12/2025	Segunda-feira	05:59	13:20	14:20	18:02	

Observações:

Data: 15/12/25

Assinatura do Colaborador	Assinatura Biogesp
	Drº Carlos Eduardo Bassuto Diretor Administrativo - SUH

Endereço: Cunha Gago, nº 700 – Sala 11 – Pinheiros – São Paulo/SP – Fone (11) 3819-6155
CEP 05421-001

Scanned with CamScanner

BIOGESP

CONTROLE DE PRESENÇA

ESTÂNCIA TURÍSTICA DE RIBEIRÃO PIRES
CONSTRUINDO O FUTURO DA GENTE

Nome Completo:	**DENIS DOMINGUES DE OLIVEIRA**		
Cargo:	Tecnico(a) de Enfermagem	**COREN**	
Local de Trabalho:	HOSPITAL E MATERNIDADE SÃO LUCAS		
Período:	**16 de Novembro de 2025 à 15 de Dezembro de 2025**		

NOVEMBRO_2025		**Primeiro Período**		**Segundo Período**		**Assinatura:**
		Entrada	Intervalo	Retorno	Saída	
16/11/2025	Domingo	FOLGA	FOLGA	FOLGA	FOLGA	DENIS D.
17/11/2025	Segunda-feira	___:___	___:___	___:___	___:___	
18/11/2025	Terça-feira	17:50	20:00	21:00	06:10	DENIS D.
19/11/2025	Quarta-feira	___:___	___:___	___:___	___:___	
20/11/2025	Quinta-feira	___:___	___:___	___:___	___:___	
21/11/2025	Sexta-feira	___:___	___:___	___:___	___:___	
22/11/2025	Sábado	Licença	médico.	___:___	___:___	
23/11/2025	Domingo	___:___	___:___	___:___	___:___	
24/11/2025	Segunda-feira	___:___	___:___	___:___	___:___	
25/11/2025	Terça-feira	___:___	___:___	___:___	___:___	
26/11/2025	Quarta-feira	___:___	___:___	___:___	___:___	
27/11/2025	Quinta-feira	___:___	___:___	___:___	___:___	
28/11/2025	Sexta-feira	___:___	___:___	___:___	___:___	
29/11/2025	Sábado	___:___	___:___	___:___	___:___	
30/11/2025	Domingo	___:___	___:___	___:___	___:___	
01/12/2025	Segunda-feira	___:___	___:___	___:___	___:___	
02/12/2025	Terça-feira	___:___	___:___	___:___	___:___	
03/12/2025	Quarta-feira	___:___	___:___	___:___	___:___	
04/12/2025	Quinta-feira	___:___	___:___	___:___	___:___	
05/12/2025	Sexta-feira	___:___	___:___	___:___	___:___	
06/12/2025	Sábado	___:___	___:___	___:___	___:___	
07/12/2025	Domingo	___:___	___:___	___:___	___:___	
08/12/2025	Segunda-feira	___:___	___:___	___:___	___:___	
09/12/2025	Terça-feira	___:___	___:___	___:___	___:___	
10/12/2025	Quarta-feira	___:___	___:___	___:___	___:___	
11/12/2025	Quinta-feira	___:___	___:___	___:___	___:___	
12/12/2025	Sexta-feira	___:___	___:___	___:___	___:___	
13/12/2025	Sábado	___:___	___:___	___:___	___:___	
14/12/2025	Domingo	___:___	___:___	___:___	___:___	
15/12/2025	Segunda-feira	___:___	___:___	___:___	___:___	

Observações:

Data: ___/___/___ Licença médico até 28/12/2025.

Assinatura do Colaborador	Assinatura Biogesp
Enfª Fernanda Russo COREN - SP330896	Drº Carlos Eduardo Bacsuto Diretor Administrativo-SSH

Endereço: Cunha Gago, nº 700 – Sala 11 – Pinheiros – São Paulo/SP – Fone (11) 3819-6155
CEP 05421-001

Scanned with CamScanner

BIOGESP

CONTROLE DE PRESENÇA

ESTÂNCIA TURÍSTICA DE RIBEIRÃO PIRES
CONSTRUINDO O FUTURO DA GENTE

Nome Completo:	**ELAINE BARBARA SOARES FERNANDES JUNQUEIRA**
Cargo:	Fonoaudióloga — **MATRICULA**
Local de Trabalho:	HOSPITAL E MATERNIDADE SÃO LUCAS
Período:	**16 de Novembro de 2025 à 15 de Dezembro de 2025**

NOVEMBRO_2025		**Primeiro Período**		**Segundo Período**		**Assinatura:**
		Entrada	Intervalo	Retorno	Saída	
16/11/2025	Domingo					FDS
17/11/2025	Segunda-feira	07:56			13:43	
18/11/2025	Terça-feira	07:55			13:09	
19/11/2025	Quarta-feira	Atestado				
20/11/2025	Quinta-feira					FERIADO
21/11/2025	Sexta-feira					EMENDA
22/11/2025	Sábado					FDS
23/11/2025	Domingo					FDS
24/11/2025	Segunda-feira	07:56			13:02	
25/11/2025	Terça-feira	07:55			13:08	
26/11/2025	Quarta-feira	07:54			13:10	
27/11/2025	Quinta-feira	07:59			13:50	
28/11/2025	Sexta-feira	07:57			13:05	
29/11/2025	Sábado					FDS
30/11/2025	Domingo					FDS
01/12/2025	Segunda-feira	07:51			13:06	
02/12/2025	Terça-feira	07:56			13:04	
03/12/2025	Quarta-feira	07:54			13:03	
04/12/2025	Quinta-feira	07:55			13:50	
05/12/2025	Sexta-feira	07:56			13:05	
06/12/2025	Sábado					FDS
07/12/2025	Domingo					FDS
08/12/2025	Segunda-feira	07:54			13:04	
09/12/2025	Terça-feira	07:58			13:10	
10/12/2025	Quarta-feira	07:59			13:02	
11/12/2025	Quinta-feira	07:55			13:50	
12/12/2025	Sexta-feira	07:54			13:10	
13/12/2025	Sábado					FDS
14/12/2025	Domingo					FDS
15/12/2025	Segunda-feira	07:58			13:03	

Observações:

Data: 15 / 12 / 25

Assinatura do Colaborador	Assinatura Biogesp
Elaine Fernandes Junqueira Fonoaudiologa CRFª 2-16323	Drº Carlos Eduardo Bassuto Diretor Administrativo-SSM

Scanned with CamScanner

BIOGESP

CONTROLE DE PRESENÇA

ESTÂNCIA TURÍSTICA DE RIBEIRÃO PIRES
CONSTRUINDO O FUTURO DA GENTE

Nome Completo:	**ELIDA HELENA BAPTISTA**		
Cargo:	Enfermeiro(a)	**COREN**	
Local de Trabalho:	HOSPITAL E MATERNIDADE SÃO LUCAS		
Período:	**16 de Novembro de 2025 à 15 de Dezembro de 2025**		

NOVEMBRO_2025		**Primeiro Período**		**Segundo Período**		**Assinatura:**
		Entrada	Intervalo	Retorno	Saída	
16/11/2025	Domingo	17:50	20:00	21:00	06:10	
17/11/2025	Segunda-feira					
18/11/2025	Terça-feira	17:50	20:00	21:00	06:05	
19/11/2025	Quarta-feira					
20/11/2025	Quinta-feira	17:55	20:00	21:00	06:12	
21/11/2025	Sexta-feira					
22/11/2025	Sábado	17:20	20:00	21:00	06:05	
23/11/2025	Domingo					
24/11/2025	Segunda-feira	17:50	20:10	21:10	06:10	
25/11/2025	Terça-feira					
26/11/2025	Quarta-feira	18:00	20:00	21:00	06:12	
27/11/2025	Quinta-feira					
28/11/2025	Sexta-feira	17:55	20:00	21:00	06:10	
29/11/2025	Sábado					
30/11/2025	Domingo	Folga				
01/12/2025	Segunda-feira					
02/12/2025	Terça-feira	17:50	20:00	21:00	06:15	
03/12/2025	Quarta-feira					
04/12/2025	Quinta-feira	18:00	20:10	21:10	06:10	
05/12/2025	Sexta-feira					
06/12/2025	Sábado	18:00	20:10	21:10	06:10	
07/12/2025	Domingo					
08/12/2025	Segunda-feira	17:55	20:00	21:00	06:05	
09/12/2025	Terça-feira					
10/12/2025	Quarta-feira	17:50	20:10	21:10	06:07	
11/12/2025	Quinta-feira					
12/12/2025	Sexta-feira	Folga Trabalhada				
13/12/2025	Sábado					
14/12/2025	Domingo	17:55	20:00	21:00	06:10	
15/12/2025	Segunda-feira					

Observações:
12/12/25 → Folga Trabalhada.

Data: 14/12/2025

Assinatura do Colaborador	Assinatura Biogesp

Elida Helena Baptista
Enfermeira
COREN-SP 116.324

Enfª Fernanda Russo
COREN - SP330896

Drº Carlos Eduardo Bassuto
Diretor Administrativo-SSH

Scanned with CamScanner

BIOGESP

CONTROLE DE PRESENÇA

ESTÂNCIA TURÍSTICA DE RIBEIRÃO PIRES
CONSTRUINDO O FUTURO DA GENTE

Nome Completo:	**ELISANGELA DA CUNHA GOMES**		
Cargo:	Enfermeiro(a)	**COREN**	
Local de Trabalho:	HOSPITAL E MATERNIDADE SÃO LUCAS		
Período:	**16 de Novembro de 2025 á 15 de Dezembro 2025**		

NOVEMBRO_2025		**Primeiro Período**		**Segundo Período**		**Assinatura:**
		Entrada	Intervalo	Retorno	Saída	
16/11/2025	Domingo	__:__	__:__	__:__	__:__	
17/11/2025	Segunda-feira	05:51	13:00	14:00	18:06	
18/11/2025	Terça-feira	__:__	__:__	__:__	__:__	
19/11/2025	Quarta-feira	05:53	13:00	14:00	18:04	
20/11/2025	Quinta-feira	__:__	__:__	__:__	__:__	
21/11/2025	Sexta-feira	folga	__:__	__:__	__:__	
22/11/2025	Sábado	__:__	__:__	__:__	__:__	
23/11/2025	Domingo	05:51	13:00	14:00	18:09	
24/11/2025	Segunda-feira	__:__	__:__	__:__	__:__	
25/11/2025	Terça-feira	05:50	14:00	15:00	18:06	
26/11/2025	Quarta-feira	__:__	__:__	__:__	__:__	
27/11/2025	Quinta-feira	05:51	13:00	14:00	18:05	
28/11/2025	Sexta-feira	__:__	__:__	__:__	__:__	
29/11/2025	Sábado	05:52	14:30	15:30	18:09	
30/11/2025	Domingo	__:__	__:__	__:__	__:__	
01/12/2025	Segunda-feira	05:51	13:00	14:00	18:05	
02/12/2025	Terça-feira	__:__	__:__	__:__	__:__	
03/12/2025	Quarta-feira	05:50	13:00	14:00	18:07	
04/12/2025	Quinta-feira	__:__	__:__	__:__	__:__	
05/12/2025	Sexta-feira	05:51	13:00	14:00	18:00	
06/12/2025	Sábado	__:__	__:__	__:__	__:__	
07/12/2025	Domingo	05:50	13:00	14:00	18:09	
08/12/2025	Segunda-feira	__:__	__:__	__:__	__:__	
09/12/2025	Terça-feira	05:50	__:__	__:__	18:06	
10/12/2025	Quarta-feira	__:__	__:__	__:__	__:__	
11/12/2025	Quinta-feira	05:50	__:__	__:__	18:10	
12/12/2025	Sexta-feira	__:__	__:__	__:__	__:__	
13/12/2025	Sábado	folga	__:__	__:__	__:__	
14/12/2025	Domingo	__:__	__:__	__:__	__:__	
15/12/2025	Segunda-feira	05:50	__:__	__:__	18:10	

Observações:

Data: 15 / 12 / 25 .

Assinatura do Colaborador	Assinatura Biogesp

Enfª Fernanda Russo
COREN - SP330896

Drº Carlos Eduardo Passuto
Diretor Administrativo-SSH

Endereço: Cunha Gago, nº 700 – Sala 11 – Pinheiros – São Paulo/SP – Fone (11) 3819-6155
CEP 05421-001

Scanned with CamScanner

BIOGESP

CONTROLE DE PRESENÇA

ESTÂNCIA TURÍSTICA DE RIBEIRÃO PIRES

Nome Completo:	ELISANGELA FAUSTINO LOUREÇO		
Cargo:	ENFERMEIRA	COREN	
Local de Trabalho:	UPA		
Período:	16 de NOVEMBRO de 2025 à 15 de DEZEMBRO de 2025		

NOVEMBRO_2025		Primeiro Período		Segundo Período		Assinatura:
		Entrada	Intervalo	Retorno	Saída	
16/11/2025	Domingo	__:__	__:__	__:__	__:__	
17/11/2025	Segunda-feira	7:00	13:00	14:00	17:00	elisangela
18/11/2025	Terça-feira	8:00	13:00	14:00	17:00	elisangela
19/11/2025	Quarta-feira	8:00	13:00	14:00	17:00	elisangela
20/11/2025	Quinta-feira	8:00	13:00	14:00	17:00	elisangela
21/11/2025	Sexta-feira	7:00	13:00	14:00	17:00	elisangela
22/11/2025	~~Sábado~~	__:__	__:__	__:__	__:__	
23/11/2025	~~Domingo~~	__:__	__:__	__:__	__:__	
24/11/2025	Segunda-feira	8:00	13:00	14:00	17:00	elisangela
25/11/2025	Terça-feira	8:00	13:00	14:00	17:00	elisangela
26/11/2025	Quarta-feira	8:00	13:00	14:00	17:00	elisangela
27/11/2025	Quinta-feira	7:30	13:00	14:00	16:00	elisangela
28/11/2025	Sexta-feira	7:00	13:00	14:00	17:00	elisangela
29/11/2025	~~Sábado~~	__:__	__:__	__:__	__:__	
30/11/2025	~~Domingo~~	__:__	__:__	__:__	__:__	
1/12/2025	Segunda-feira	7:40	13:00	14:00	17:00	elisangela
2/12/2025	Terça-feira	8:00	13:00	14:00	17:00	elisangela
3/12/2025	Quarta-feira	8:00	13:00	14:00	17:00	elisangela
4/12/2025	Quinta-feira	8:00	13:00	14:00	17:00	elisangela
5/12/2025	Sexta-feira	8:00	13:00	14:00	17:00	elisangela
6/12/2025	~~Sábado~~	__:__	__:__	__:__	__:__	
7/12/2025	Domingo	__:__	__:__	__:__	__:__	
8/12/2025	Segunda-feira	__:__	__:__	__:__	__:__	
9/12/2025	Terça-feira	__:__	__:__	__:__	__:__	
10/12/2025	Quarta-feira	__:__	__:__	__:__	__:__	
11/12/2025	Quinta-feira	__:__	__:__	__:__	__:__	
12/12/2025	Sexta-feira	__:__	__:__	__:__	__:__	
13/12/2025	~~Sábado~~	__:__	__:__	__:__	__:__	
14/12/2025	Domingo	__:__	__:__	__:__	__:__	
15/12/2025	Segunda-feira	__:__	__:__	__:__	__:__	

Observações:

Data: 5/12/2025

Assinatura do Colaborador	Assinatura Biogesp
Elisangela	Drº Carlos Eduardo Bassuto Diretor Administrativo-SCH

Endereço: Cunha Gago, nº 700 – Sala 11 – Pinheiros – São Paulo/SP – Fone (11) 3819-6155
CEP 05421-001

Scanned with CamScanner

Scanned with CamScanner

BIOGESP

CONTROLE DE PRESENÇA

ESTÂNCIA TURÍSTICA DE RIBEIRÃO PIRES
CONSTRUINDO O FUTURO DA GENTE

Nome Completo:	**ELIZABETH RENATA GLADSCHEF FONSECA**		
Cargo:	Enfermeiro(a)	**MATRICULA**	
Local de Trabalho:	USF - JD LUZO		
Período:	**16 de Novembro de 2025 à 15 de Dezembro de 2025**		

NOVEMBRO_2025		**Primeiro Período**		**Segundo Período**		**Assinatura:**
		Entrada	Intervalo	Retorno	Saída	
16/11/2025	Domingo					
17/11/2025	Segunda-feira	6:55	11:50	12:47	16:05	
18/11/2025	Terça-feira	6:51	11:51	12:48	16:33	
19/11/2025	Quarta-feira	6:47	11:46	12:47	16:31	
20/11/2025	Quinta-feira					
21/11/2025	Sexta-feira					
22/11/2025	Sábado					
23/11/2025	Domingo					
24/11/2025	Segunda-feira	6:44	11:51	12:47	16:03	
25/11/2025	Terça-feira	6:51	11:52	12:47	16:01	
26/11/2025	Quarta-feira	6:48	11:51	12:48	15:28	USG
27/11/2025	Quinta-feira	6:47	11:51	12:48	16:45	
28/11/2025	Sexta-feira	6:52	11:51	12:49	16:02	
29/11/2025	Sábado					
30/11/2025	Domingo					
01/12/2025	Segunda-feira	6:46	11:50	12:47	16:33	
02/12/2025	Terça-feira	6:49	11:51	12:47	16:09	
03/12/2025	Quarta-feira	6:51	11:52	12:48	14:03	Dentista
04/12/2025	Quinta-feira	6:45	11:51	12:49	16:01	
05/12/2025	Sexta-feira	6:44			14:01	Detelização
06/12/2025	Sábado					
07/12/2025	Domingo					
08/12/2025	Segunda-feira	6:45	11:54	12:49	16:03	
09/12/2025	Terça-feira	6:50	11:52	12:49	16:49	
10/12/2025	Quarta-feira	6:53	11:58	12:52	16:01	
11/12/2025	Quinta-feira	6:53	11:50	12:50	16:08	
12/12/2025	Sexta-feira	6:52	11:51	12:56	16:03	
13/12/2025	Sábado					
14/12/2025	Domingo					
15/12/2025	Segunda-feira					Férias

Observações:

Data: 12 / 12 / 25

Assinatura do Colaborador	Assinatura Biogesp
Elizabeth Renata Gladschef Fonseca ENFERMEIRA - COREN-SP 28 511 RG 18 588 58	Drº Carlos Eduardo Bassuto Diretor Administrativo-SSN

Gustavo Neves Silva
Dirigente USF LUSO

Endereço: Cunha Gago, nº 700 – Sala 11 – Pinheiros – São Paulo/SP – Fone (11) 3819-6155
CEP 05421-001

Scanned with CamScanner

BIOGESP

CONTROLE DE PRESENÇA

Nome Completo:	**ENIR DOS SANTOS**		
Cargo:	ENFERMEIRA	**COREN**	192150
Local de Trabalho:	HOSPITAL E MATERNIDADE SÃO LUCAS		
Período:	**16 de NOVEMBRO de 2025 à 15 de DEZEMBRO de 2025**		

nov/25		Primeiro Período		Segundo Período		Assinatura
		Entrada	Intervalo	Retorno	Saída	
16/11/2025	Domingo	17:45	22:00	23:00	06:10	
17/11/2025	Segunda-feira					
18/11/2025	TERC-feira	17:40	22:00	23:00	06:05	
19/11/2025	QUARTA-feira					
20/11/2025	QUINTA-feira	BH				
21/11/2025	SEXTA-feira					
22/11/2025	SABADO	17:40	22:00	23:00	06:05	
23/11/2025	DOMINGO					
24/11/2025	Segunda-feira	17:45	22:00	23:00	06:10	
25/11/2025	TERÇA-feira					
26/11/2025	QUARTA-feira	Folga.				
27/11/2025	QUINTA-feira					
28/11/2025	SEXTA-feira	17:50	22:00	23:00	06:20	
29/11/2025	SABADO					
30/11/2025	DOMINGO	17:50	22:00	23:00	06:20	
01/12/2025	SEGUNDA					
02/12/2025	TERÇA-feira	Folga.				
03/12/2025	QUARTA-feira					
04/12/2025	QUINTA-feira	17:45	22:00	23:00	06:20	
05/12/2025	SEXTA-feira					
06/12/2025	SABADO	17:45	22:00	23:00	06:10	
07/12/2025	DOMINGO					
08/12/2025	SEGUNDA	17:40	22:00	23:00	06:15	
09/12/2025	TERÇA-feira					
10/12/2025	QUARTA-feira	17:45	22:00	23:00	06:15	
11/12/2025	QUINTA-feira					
12/12/2025	SEXTA-feira	BH				
13/12/2025	SABADO					
14/12/2025	DOMINGO	17:40	22:00	23:00	06:15	
15/12/2025	SEGUNDA					

Observações:

Data: 13 / 12 / 2025

Assinatura do Colaborador	Assinatura Biogesp
Enir dos Santos	

Enfª Fernanda Russo
COREN - SP330896

Drº Carlos Eduardo Russo
Diretor Administrativo SSH

Endereço: Cunha Gago, n 700 - Sala 11 - Pinheiros - São Paulo/SP - Fone (11) 3819-6155
CEP 05421-001

Scanned with CamScanner

BIOGESP

CONTROLE DE PRESENÇA

Nome Completo:	**ERICA LORRAINE CAMRGO CLARO NOGUEIRA**		
Cargo:	TECNICA DE ENFERMAGEM	**COREN**	
Local de Trabalho:	HOSPITAL E MATERNIDADE SÃO LUCAS		
Período:	**16 de NOVEMBRO de 2025 à 15 de DEZEMBRO de 2025**		

nov/25		**Primeiro Período**		**Segundo Período**		Assinatura:
		Entrada	Intervalo	Retorno	Saída	
16/11/2025	Domingo	17:50	20:00	21:00	06:10	Erica.
17/11/2025	Segunda-feira					
18/11/2025	TERC-feira	17:50	20:00	21:00	06:10	Erica.
19/11/2025	QUARTA-feira					
20/11/2025	QUINTA-feira	folga				Erica.
21/11/2025	SEXTA-feira					
22/11/2025	SABADO	17:50	20:00	21:00	06:10	Erica.
23/11/2025	DOMINGO					
24/11/2025	Segunda-feira	17:50	20:00	21:00	06:10	Erica.
25/11/2025	TERÇA-feira					
26/11/2025	QUARTA-feira	17:50	20:00	21:00	06:10	Erica.
27/11/2025	QUINTA-feira					
28/11/2025	SEXTA-feira	atestado				Erica
29/11/2025	SABADO					
30/11/2025	DOMINGO	atestado				Erica.
01/12/2025	SEGUNDA					
02/12/2025	TERÇA-feira	17:50	20:00	21:00	06:10	Erica.
03/12/2025	QUARTA-feira					
04/12/2025	QUINTA-feira	17:50	20:00	21:00	06:10	Erica.
05/12/2025	SEXTA-feira					
06/12/2025	SABADO	folga				Erica.
07/12/2025	DOMINGO					
08/12/2025	SEGUNDA	17:50	20:00	21:00	06:20	Erica.
09/12/2025	TERÇA-feira					
10/12/2025	QUARTA-feira	17:50	20:00	21:00	06:30	Erica.
11/12/2025	QUINTA-feira					
12/12/2025	SEXTA-feira	folga				Erica.
13/12/2025	SABADO					
14/12/2025	DOMINGO	17:50	20:00	21:00	06:10	Erica.
15/12/2025	SEGUNDA					

Observações:

Data: 15/12/2025.

Assinatura do Colaborador	Assinatura Biogesp
Erica.	

Enf. Fernanda Russo
COREN - SP330896

Drº Carlos Eduardo Bassuto
Diretor Administrativo-SSK

Endereço: Cunha Gago, n 700 - Sala 11 - Pinheiros - São Paulo/SP - Fone (11) 3819-6155
CEP 05421-001

Scanned with CamScanner

BIOGESP

CONTROLE DE PRESENÇA

ESTÂNCIA TURÍSTICA DE RIBEIRÃO PIRES
CONSTRUINDO O FUTURO DA GENTE

Nome Completo:	**ERICK CHARLES DA SILVEIRA ARAUJO**		
Cargo:	Enfermeiro(a)	**COREN**	
Local de Trabalho:	HOSPITAL E MATERNIDADE SÃO LUCAS		
Período:	**16 de Novembro de 2025 à 15 de Dezembro de 2025**		

NOVEMBRO_2025		**Primeiro Período**		**Segundo Período**		**Assinatura:**
		Entrada	Intervalo	Retorno	Saída	
16/11/2025	Domingo	17:50	20:00	21:00	06:10	
17/11/2025	Segunda-feira					
18/11/2025	Terça-feira	17:50	20:00	21:00	06:10	
19/11/2025	Quarta-feira					
20/11/2025	Quinta-feira	17:50	20:00	21:00	06:10	
21/11/2025	Sexta-feira					
22/11/2025	Sábado	17:55	20:20	21:00	06:10	
23/11/2025	Domingo					
24/11/2025	Segunda-feira	17:50	20:00	21:00	06:10	
25/11/2025	Terça-feira					
26/11/2025	Quarta-feira	17:50	20:00	21:00	06:10	
27/11/2025	Quinta-feira					
28/11/2025	Sexta-feira	17:50	20:00	21:00	06:10	
29/11/2025	Sábado					
30/11/2025	Domingo		Folga	mo mesu		
01/12/2025	Segunda-feira					
02/12/2025	Terça-feira	17:50	20:00	21:00	06:10	
03/12/2025	Quarta-feira					
04/12/2025	Quinta-feira	17:50	20:00	21:00	06:10	
05/12/2025	Sexta-feira					
06/12/2025	Sábado	17:50	20:00	21:00	06:10	
07/12/2025	Domingo					
08/12/2025	Segunda-feira	17:50	20:00	21:00	06:00	
09/12/2025	Terça-feira					
10/12/2025	Quarta-feira	17:50	20:00	21:00	06:00	
11/12/2025	Quinta-feira					
12/12/2025	Sexta-feira	17:50	20:00	21:00	06:10	
13/12/2025	Sábado					
14/12/2025	Domingo	17:50	20:00	21:00	06:10	
15/12/2025	Segunda-feira					

Observações:

Data: ____/____/____

Assinatura do Colaborador	Assinatura Biogesp
Enfª Fernanda Russo COREN - SP330896	Drº Carlos Eduardo Bassuto Diretor Administrativo-SSR

Endereço: Cunha Gago, nº 700 – Sala 11 – Pinheiros – São Paulo/SP – Fone (11) 3819-6155
CEP 05421-001

Scanned with CamScanner

BIOGESP

CONTROLE DE PRESENÇA

ESTÂNCIA TURÍSTICA DE RIBEIRÃO PIRES
CONSTRUINDO O FUTURO DA GENTE

Nome Completo:	**ESTER LEONEL LIMA**		
Cargo:	Aux de Cozinha	**MATRICULA**	
Local de Trabalho:	HOSPITAL E MATERNIDADE SÃO LUCAS		
Período:	**16 de Novembro de 2025 à 15 de Dezembro de 2025**		

NOVEMBRO_2025		**Primeiro Período**		**Segundo Período**		Assinatura:
		Entrada	Intervalo	Retorno	Saída	
16/11/2025	Domingo	___:___	___:___	___:___	19:00	
17/11/2025	Segunda-feira	07:05	11:20	12:20	___:___	Ester
18/11/2025	Terça-feira	___:___	___:___	___:___	___:___	
19/11/2025	Quarta-feira	07:00	12:00	13:00	19:00	Ester
20/11/2025	Quinta-feira	___:___	___:___	___:___	___:___	
21/11/2025	Sexta-feira	07:05	11:30	12:30	19:00	Ester
22/11/2025	Sábado	___:___	___:___	___:___	___:___	
23/11/2025	Domingo	07:08	12:00	13:00	19:00	Ester
24/11/2025	Segunda-feira	___:___	___:___	___:___	___:___	
25/11/2025	Terça-feira	07:00	11:30	12:30	19:00	Ester
26/11/2025	Quarta-feira	___:___	___:___	___:___	___:___	
27/11/2025	Quinta-feira	07:05	11:00	12:00	19:00	Ester
28/11/2025	Sexta-feira	___:___	___:___	___:___	___:___	
29/11/2025	Sábado	07:02	12:00	13:00	19:00	Ester
30/11/2025	Domingo	___:___	___:___	___:___	___:___	
01/12/2025	Segunda-feira	07:03	13:00	14:00	19:00	Ester
02/12/2025	Terça-feira	___:___	___:___	___:___	___:___	
03/12/2025	Quarta-feira	07:00	11:00	12:00	16:30	Ester
04/12/2025	Quinta-feira	___:___	___:___	___:___	___:___	
05/12/2025	Sexta-feira	07:05	12:30	13:30	19:00	Ester
06/12/2025	Sábado	___:___	___:___	___:___	___:___	
07/12/2025	Domingo	07:00	12:00	13:00	19:00	Ester
08/12/2025	Segunda-feira	___:___	___:___	___:___	___:___	
09/12/2025	Terça-feira	07:05	13:00	14:00	19:00	Ester
10/12/2025	Quarta-feira	___:___	___:___	___:___	___:___	
11/12/2025	Quinta-feira	07:08	11:50	12:50	19:00	Ester
12/12/2025	Sexta-feira	___:___	___:___	___:___	___:___	
13/12/2025	Sábado	FOLGA	FOLGA	FOLGA	FOLGA	Ester
14/12/2025	Domingo	___:___	___:___	___:___	___:___	
15/12/2025	Segunda-feira	07:08	11:30	12:30	19:00	Ester

Observações:

Data: 15 / 12 / 2025

Assinatura do Colaborador	Assinatura Biogesp
Ester Leonel Lima	Drº Carlos Eduardo Bassuto Diretor Administrativo-SSH

Endereço: Cunha Gago, nº 700 – Sala 11 – Pinheiros – São Paulo/SP – Fone (11) 3819-6155
CEP 05421-001

Scanned with CamScanner

BIOGESP

CONTROLE DE PRESENÇA

ESTÂNCIA TURÍSTICA DE RIBEIRÃO PIRES
CONSTRUINDO O FUTURO DA GENTE

Nome Completo:	**ESTER MORAIS SIQUEIRA FRANÇA**		
Cargo:	Tecnico(a) de Enfermagem	**COREN**	
Local de Trabalho:	HOSPITAL E MATERNIDADE SÃO LUCAS		
Período:	**16 de Novembro de 2025 à 15 de Dezembro de 2025**		

NOVEMBRO_2025		**Primeiro Período**		**Segundo Período**		Assinatura:
		Entrada	Intervalo	Retorno	Saída	
16/11/2025	Domingo	___:___	___:___	___:___	___:___	
17/11/2025	Segunda-feira	05:55	12:00	13:00	18:06	Ester
18/11/2025	Terça-feira	___:___	___:___	___:___	___:___	
19/11/2025	Quarta-feira	folga	___:___	___:___	___:___	Ester
20/11/2025	Quinta-feira	___:___	___:___	___:___	___:___	
21/11/2025	Sexta-feira	05:55	12:00	13:00	18:06	Ester
22/11/2025	Sábado	___:___	___:___	___:___	___:___	
23/11/2025	Domingo	05:55	12:00	13:00	18:06	Ester
24/11/2025	Segunda-feira	___:___	___:___	___:___	___:___	
25/11/2025	Terça-feira	05:55	12:00	13:00	18:06	Ester
26/11/2025	Quarta-feira	___:___	___:___	___:___	___:___	
27/11/2025	Quinta-feira	05:55	12:00	13:00	18:06	Ester
28/11/2025	Sexta-feira	___:___	___:___	___:___	___:___	
29/11/2025	Sábado	05:55	12:00	13:00	18:06	Ester
30/11/2025	Domingo	___:___	___:___	___:___	___:___	
01/12/2025	Segunda-feira	05:55	12:00	13:00	18:06	Ester
02/12/2025	Terça-feira	___:___	___:___	___:___	___:___	
03/12/2025	Quarta-feira	05:55	12:00	13:00	18:06	Ester
04/12/2025	Quinta-feira	___:___	___:___	___:___	___:___	
05/12/2025	Sexta-feira	05:55	12:00	13:00	18:06	Ester
06/12/2025	Sábado	___:___	___:___	___:___	___:___	
07/12/2025	Domingo	folga	___:___	___:___	___:___	Ester
08/12/2025	Segunda-feira	___:___	___:___	___:___	___:___	
09/12/2025	Terça-feira	05:55	12:00	13:00	18:06	Ester
10/12/2025	Quarta-feira	___:___	___:___	___:___	___:___	
11/12/2025	Quinta-feira	05:55	12:00	13:00	18:06	Ester
12/12/2025	Sexta-feira	___:___	___:___	___:___	___:___	
13/12/2025	Sábado	05:55	12:00	13:00	18:06	Ester
14/12/2025	Domingo	___:___	___:___	___:___	___:___	
15/12/2025	Segunda-feira	05:55	12:00	13:00	18:06	Ester

Observações:

Data: 15 / 12 / 25

Assinatura do Colaborador	Assinatura Biogesp
Ester M. S. França	

Enfª Fernanda Russo
COREN - SP330896

Drº Carlos Eduardo Bassuto
Diretor Administrativo SSP

Endereço: Cunha Gago, nº 700 – Sala 11 – Pinheiros – São Paulo/SP – Fone (11) 3819-6155
CEP 05421-001

Scanned with CamScanner

BIOGESP

CONTROLE DE PRESENÇA

ESTÂNCIA TURÍSTICA DE RIBEIRÃO PIRES
CONSTRUINDO O FUTURO DA GENTE

Nome Completo:	**EZEQUIEL DA SILVA RIBEIRO**		
Cargo:	Tecnico(a) de Enfermagem	**COREN**	
Local de Trabalho:	HOSPITAL E MATERNIDADE SÃO LUCAS		
Período:	**16 de Novembro de 2025 à 15 de Dezembro de 2025**		

OUTUBRO_2025		**Primeiro Período**		**Segundo Período**		**Assinatura:**
		Entrada	Intervalo	Retorno	Saída	
16/11/2025	Domingo	___:___	___:___	___:___	___:___	
17/11/2025	Segunda-feira	06:00	12:30	13:30	18:00	
18/11/2025	Terça-feira	___:___	___:___	___:___	___:___	
19/11/2025	Quarta-feira	05:55	13:00	14:00	18:00	
20/11/2025	Quinta-feira	___:___	___:___	___:___	___:___	
21/11/2025	Sexta-feira	05:50	12:20	13:20	18:00	
22/11/2025	Sábado	___:___	___:___	___:___	___:___	
23/11/2025	Domingo	05:50	13:00	14:00	18:00	
24/11/2025	Segunda-feira	___:___	___:___	___:___	___:___	
25/11/2025	Terça-feira	Fol: Ga	___:___	Fol: GA	___:___	
26/11/2025	Quarta-feira	___:___	___:___	___:___	___:___	
27/11/2025	Quinta-feira	06:00	13:15	14:15	18:00	
28/11/2025	Sexta-feira	___:___	___:___	___:___	___:___	
29/11/2025	Sábado	06:00	13:05	14:05	18:00	
30/11/2025	Domingo	___:___	___:___	___:___	___:___	
01/12/2025	Segunda-feira	07:10	12:35	13:35	18:00	
02/12/2025	Terça-feira	___:___	___:___	___:___	___:___	
03/12/2025	Quarta-feira	05:55	13:00	14:00	18:00	
04/12/2025	Quinta-feira	___:___	___:___	___:___	___:___	
05/12/2025	Sexta-feira	05:50	13:35	14:35	18:00	
06/12/2025	Sábado	___:___	___:___	___:___	___:___	
07/12/2025	Domingo	06:00	12:30	13:30	18:00	
08/12/2025	Segunda-feira	___:___	___:___	___:___	___:___	
09/12/2025	Terça-feira	05:50	13:00	14:00	18:00	
10/12/2025	Quarta-feira	___:___	___:___	___:___	___:___	
11/12/2025	Quinta-feira	06:00	13:00	14:00	18:00	
12/12/2025	Sexta-feira	___:___	___:___	___:___	___:___	
13/12/2025	Sábado	05:55	12:00	13:00	18:00	
14/12/2025	Domingo	___:___	___:___	___:___	___:___	
15/12/2025	Segunda-feira	06:00	13:00	14:00	18:00	

Observações:

Data: 15 / 12 / 25

Assinatura do Colaborador	Assinatura Biogesp
Enfª Fernanda Russo COREN - SP330896	Drº Carlos Eduardo Bassuto Diretor Administrativo-SSH

Endereço: Cunha Gago, nº 700 – Sala 11 – Pinheiros – São Paulo/SP – Fone (11) 3819-6155
CEP 05421-001

Scanned with CamScanner

BIOGESP

CONTROLE DE PRESENÇA

ESTÂNCIA TURÍSTICA DE RIBEIRÃO PIRES
CONSTRUINDO O FUTURO DA GENTE

Nome Completo:	**FABIANA SAWADA OGASAHARA**		
Cargo:	**FARMACÊUTICO (A) - RT**	**MATRICULA**	
Local de Trabalho:	HOSPITAL E MATERNIDADE SÃO LUCAS		
Período:	**16 de Novembro de 2025 à 15 de Dezembro de 2025**		

NOVEMBRO_2025		**Primeiro Período**		**Segundo Período**		Assinatura:
		Entrada	Intervalo	Retorno	Saída	
16/11/2025	Domingo	18:00	24:00	01:00	06:02	
17/11/2025	Segunda-feira	17:32	:	:	23:31	
18/11/2025	Terça-feira	17:29	:	:	23:30	
19/11/2025	Quarta-feira	17:28	:	:	23:29	
20/11/2025	Quinta-feira	17:33	:	:	23:28	
21/11/2025	Sexta-feira	17:31	:	:	23:27	
22/11/2025	Sábado	:	:	:	:	
23/11/2025	Domingo	18:01	23:02	24:05	06:01	
24/11/2025	Segunda-feira	17:29	:	:	23:29	
25/11/2025	Terça-feira	17:33	:	:	23:29	
26/11/2025	Quarta-feira	17:35	:	:	23:32	
27/11/2025	Quinta-feira	17:25	:	:	23:35	
28/11/2025	Sexta-feira	17:33	:	:	23:31	
29/11/2025	Sábado	:	:	:	:	
30/11/2025	Domingo	18:01	23:05	24:10	06:05	
01/12/2025	Segunda-feira	17:31	:	:	23:30	
02/12/2025	Terça-feira	17:29	:	:	23:29	
03/12/2025	Quarta-feira	17:33	:	:	23:28	
04/12/2025	Quinta-feira	17:34	:	:	23:26	
05/12/2025	Sexta-feira	17:28	:	:	23:33	
06/12/2025	Sábado	:	:	:	:	
07/12/2025	Domingo	18:01	23:10	24:11	06:05	
08/12/2025	Segunda-feira	17:29	:	:	23:31	
09/12/2025	Terça-feira	17:33	:	:	23:33	
10/12/2025	Quarta-feira	17:35	:	:	23:29	
11/12/2025	Quinta-feira	17:25	:	:	23:27	
12/12/2025	Sexta-feira	17:27	:	:	23:27	
13/12/2025	Sábado	:	:	:	:	
14/12/2025	Domingo	18:02	23:10	23:11	06:10	
15/12/2025	Segunda-feira	17:32	:	:	23:30	

Observações:

Data: ___/___/___

Assinatura do Colaborador:	Assinatura Biogesp
	Drº Carlos Eduardo Barsotti Diretor Administrativo-BSK

Endereço: Cunha Gago, nº 700 – Sala 11 – Pinheiros – São Paulo/SP – Fone (11) 3819-6155
CEP 05421-001

Scanned with CamScanner

BIOGESP

CONTROLE DE PRESENÇA

ESTÂNCIA TURÍSTICA DE RIBEIRÃO PIRES
CONSTRUINDO O FUTURO DA GENTE

Nome Completo:	FABIANA Simões dos Santos		
Cargo:	Técnica em Mamografia	CRTR	46762.T.
Local de Trabalho:	CAISM		
Período:	**16 de novembro de 2025 à 15 de dezembro de 2025**		

novembro 2025		**Primeiro Período**		**Segundo Período**		
		Entrada	Intervalo	Retorno	Saída	Assinatura:
16/11/25	domingo					
17/11/25	segunda-feira					
18/11/25	terça-feira					
19/11/25	quarta-feira					
20/11/25	quinta-feira					
21/11/25	sexta-feira					
22/11/25	sábado					
23/11/25	domingo					
24/11/25	segunda-feira					
25/11/25	terça-feira					
26/11/25	quarta-feira					
27/11/25	quinta-feira					
28/11/25	sexta-feira					
29/11/25	sábado					
30/11/25	domingo					
01/12/25	segunda-feira					
02/12/25	terça-feira					
03/12/25	quarta-feira	07:49	10:00	10:15	13:20	Fabiano
04/12/25	quinta-feira	08:12	10:00	10:15	13:15	Fabiano
05/12/25	sexta-feira	13:02	15:00	15:15	17:00	Fabiano
06/12/25	sábado					
07/12/25	domingo					
08/12/25	segunda-feira	08:07	10:00	10:15	13:10	Fabiano
09/12/25	terça-feira	08:02	10:00	10:15	13:09	Fabiano
10/12/25	quarta-feira	08:07	10:00	10:15	13:10	Fabiano
11/12/25	quinta-feira	07:49	10:00	10:15	13:12	Fabiano
12/12/25	sexta-feira	07:48	10:00	10:15	12:00	Fabiano
13/12/25	sábado					
14/12/25	domingo					
15/12/25	segunda-feira	08:00	10:00	10:15	13:01	Fabiano

Observações:

EDSON MARIANO MARTINS
Diretor Administrativo CEM/[illegible]

Data: 15/12/25

Assinatura do Colaborador	Assinatura Biogesp
Fabiano	

Endereço: Cunha Gago, nº 700 - Sala 11 - Pinheiros - São Paulo/SP - Fone (11) 3819-6155
CEP 05421-001

Dr. Carlos [illegible]
Diretor Administrativo-SSH

Scanned with CamScanner

BIOGESP

CONTROLE DE PRESENÇA

ESTÂNCIA TURÍSTICA DE RIBEIRÃO PIRES
CONSTRUINDO O FUTURO DA GENTE

Nome Completo:	**FABIANE MOITINHO DOS SANTOS SOUZA**		
Cargo:	SECRETARIA DE ALA	**MATRICULA**	
Local de Trabalho:	HOSPITAL E MATERNIDADE SÃO LUCAS		
Período:	**16 de Novembro de 2025 à 15 de Dezembro de 2025**		

NOVEMBRO_2025		**Primeiro Período**		**Segundo Período**		**Assinatura:**
		Entrada	Intervalo	Retorno	Saída	
16/11/2025	Domingo	___:___	___:___	___:___	___:___	
17/11/2025	Segunda-feira	___:___	___:___	___:___	___:___	
18/11/2025	Terça-feira	___:___	___:___	___:___	___:___	
19/11/2025	Quarta-feira	___:___	___:___	___:___	___:___	
20/11/2025	Quinta-feira	___:___	___:___	___:___	___:___	
21/11/2025	Sexta-feira	___:___	___:___	___:___	___:___	
22/11/2025	Sábado	___:___	___:___	___:___	___:___	
23/11/2025	Domingo	___:___	___:___	___:___	___:___	
24/11/2025	Segunda-feira	___:___	___:___	___:___	___:___	
25/11/2025	Terça-feira	___:___	___:___	___:___	___:___	
26/11/2025	Quarta-feira	___:___	___:___	___:___	___:___	
27/11/2025	Quinta-feira	___:___	___:___	___:___	___:___	
28/11/2025	Sexta-feira	___:___	___:___	___:___	___:___	
29/11/2025	Sábado	___:___	___:___	___:___	___:___	
30/11/2025	Domingo	___:___	___:___	___:___	___:___	
01/12/2025	Segunda-feira	07:58	13:00	14:00:00	17:00	Fmss
02/12/2025	Terça-feira	08:00	13:00:00	14:00:00	17:00	Fmss
03/12/2025	Quarta-feira	07:57	13:00:00	14:00:00	17:00	Fmss
04/12/2025	Quinta-feira	07:59	13:00:00	14:00:00	17:35	Fmss
05/12/2025	Sexta-feira	08:01	13:00:00	14:00:00	17:00	Fmss
06/12/2025	Sábado	___:___	___:___	___:___	___:___	
07/12/2025	Domingo	___:___	___:___	___:___	___:___	
08/12/2025	Segunda-feira	07:59	13:00:00	14:00:00	17:00	Fmss
09/12/2025	Terça-feira	07:57	13:00:00	14:00:00	17:00	Fmss
10/12/2025	Quarta-feira	07:58	13:00:00	14:00	17:00	Fmss
11/12/2025	Quinta-feira	07:55	13:00:00	14:00	17:00	Fmss
12/12/2025	Sexta-feira	07:50	13:00:00	14:00	17:00	Fmss
13/12/2025	Sábado	___:___	___:___	___:___	___:___	
14/12/2025	Domingo	___:___	___:___	___:___	___:___	
15/12/2025	Segunda-feira	08:00	13:00	14:00	17:01	Fmss

Observações:

Data: 15/12/25

Assinatura do Colaborador	Assinatura Biogesp
Fmssouza	Drº Carlos Eduardo Basouto Diretor Administrativo-SSH

Endereço: Cunha Gago, nº 700 – Sala 11 – Pinheiros – São Paulo/SP – Fone (11) 3819-6155
CEP 05421-001

Scanned with CamScanner

BIOGESP

CONTROLE DE PRESENÇA

ESTÂNCIA TURÍSTICA DE RIBEIRÃO PIRES
CONSTRUINDO O FUTURO DA GENTE

Nome Completo:	**GABRIELA FERNANDES FERREIRA**
Cargo:	Técnico(a) de Radiologia — **MATRICULA**
Local de Trabalho:	HOSPITAL E MATERNIDADE SÃO LUCAS
Período:	**16 de Novembro de 2025 à 15 de Dezembro de 2025**

NOVEMBRO_2025		**Primeiro Período**		**Segundo Período**		**Assinatura:**
		Entrada	Intervalo	Retorno	Saída	
16/11/2025	Domingo	___:___	___:___	___:___	___:___	
17/11/2025	Segunda-feira	08:00	___:___	___:___	13:00	Gabriela F.F.
18/11/2025	Terça-feira	08:00	___:___	___:___	13:00	Gabriela F.F.
19/11/2025	Quarta-feira	08:00	___:___	___:___	13:00	Gabriela F.F.
20/11/2025	Quinta-feira	17:00	___:___	___:___	21:00	Gabriela F.F.
21/11/2025	Sexta-feira	___:___	___:___	___:___	___:___	
22/11/2025	Sábado	___:___	___:___	___:___	___:___	
23/11/2025	Domingo	___:___	___:___	___:___	___:___	
24/11/2025	Segunda-feira	08:00	___:___	___:___	13:00	Gabriela F.F.
25/11/2025	Terça-feira	08:00	___:___	___:___	13:00	Gabriela F.F.
26/11/2025	Quarta-feira	08:00	___:___	___:___	13:00	Gabriela F.F.
27/11/2025	Quinta-feira	08:00	___:___	___:___	13:00	Gabriela F.F.
28/11/2025	Sexta-feira	08:00	___:___	___:___	12:00	Gabriela F.F.
29/11/2025	Sábado	___:___	___:___	___:___	___:___	
30/11/2025	Domingo	___:___	___:___	___:___	___:___	
01/12/2025	Segunda-feira	08:00	___:___	___:___	13:00	Gabriela F.F.
02/12/2025	Terça-feira	08:00	___:___	___:___	13:00	Gabriela F.F.
03/12/2025	Quarta-feira	07:00	___:___	___:___	12:00	Gabriela F.F.
04/12/2025	Quinta-feira	17:00	___:___	___:___	21:00	Gabriela F.F.
05/12/2025	Sexta-feira	07:00	___:___	___:___	12:00	Gabriela F.F.
06/12/2025	Sábado	___:___	___:___	___:___	___:___	
07/12/2025	Domingo	___:___	___:___	___:___	___:___	
08/12/2025	Segunda-feira	___:___	___:___	___:___	___:___	
09/12/2025	Terça-feira	___:___	___:___	___:___	___:___	
10/12/2025	Quarta-feira	07:00	12:00	13:00	17:00	Gabriela F.F.
11/12/2025	Quinta-feira	17:00	___:___	___:___	21:00	Gabriela F.F.
12/12/2025	Sexta-feira	07:00	12:00	13:00	17:00	Gabriela F.F.
13/12/2025	Sábado	___:___	___:___	___:___	___:___	
14/12/2025	Domingo	___:___	___:___	___:___	___:___	
15/12/2025	Segunda-feira	___:___	___:___	___:___	___:___	

Observações:

Data: 12 / 12 / 25

Assinatura do Colaborador	Assinatura Biogesp
Gabriela F.F.	Drº Carlos Eduardo Passuto Diretor Administrativo-SSK

Endereço: Cunha Gago, nº 700 – Sala 11 – Pinheiros – São Paulo/SP – Fone (11) 3819-6155
CEP 05421-001

Scanned with CamScanner

BIOGESP

CONTROLE DE PRESENÇA

ESTÂNCIA TURÍSTICA DE RIBEIRÃO PIRES
CONSTRUINDO O FUTURO DA GENTE

Nome Completo:	**GENI SOBRINHA NETA MARQUES**		
Cargo:	Tecnico(a) de Enfermagem	**COREN**	
Local de Trabalho:	**Hospital e Maternidade São Lucas**		
Período:	**16 DE Novembro de 2025 á 15 de Dezembro de 2025**		

NOVEMBRO_2025		**Primeiro Período**		**Segundo Período**		Assinatura:
		Entrada	Intervalo	Retorno	Saída	
16/11/2025	Domingo	__:__	__:__	__:__	__:__	
17/11/2025	Segunda-feira	05:50	12:00	13:00	18:03	
18/11/2025	Terça-feira	__:__	__:__	__:__	__:__	
19/11/2025	Quarta-feira	05:55	12:00	13:00	18:01	
20/11/2025	Quinta-feira	__:__	__:__	__:__	__:__	
21/11/2025	Sexta-feira	05:58	12:00	13:00	18:07	
22/11/2025	Sábado	__:__	__:__	__:__	__:__	
23/11/2025	Domingo	05:55	12:00	13:00	18:05	
24/11/2025	Segunda-feira	__:__	__:__	__:__	__:__	
25/11/2025	Terça-feira	Atestado	__:__	__:__	__:__	
26/11/2025	Quarta-feira	atestado	__:__	__:__	__:__	
27/11/2025	Quinta-feira	atestado	__:__	__:__	__:__	
28/11/2025	Sexta-feira	atestado	__:__	__:__	__:__	
29/11/2025	Sábado	atestado	__:__	__:__	__:__	
30/11/2025	Domingo	atestado	__:__	__:__	__:__	
01/12/2025	Segunda-feira	atestado	__:__	__:__	__:__	
02/12/2025	Terça-feira	atestado	__:__	__:__	__:__	
03/12/2025	Quarta-feira	atestado	__:__	__:__	__:__	
04/12/2025	Quinta-feira	__:__	__:__	__:__	__:__	
05/12/2025	Sexta-feira	Fol gA	Fol gA	Fol gA	Fol gA	
06/12/2025	Sábado	__:__	__:__	__:__	__:__	
07/12/2025	Domingo	05:53	12:00	13:00	18:06	
08/12/2025	Segunda-feira	__:__	__:__	__:__	__:__	
09/12/2025	Terça-feira	05:55	12:00	13:00	18:03	
10/12/2025	Quarta-feira	__:__	__:__	__:__	__:__	
11/12/2025	Quinta-feira	05:58	12:00	13:00	18:05	
12/12/2025	Sexta-feira	__:__	__:__	__:__	__:__	
13/12/2025	Sábado	05:56	12:00	13:00	18:08	
14/12/2025	Domingo	__:__	__:__	__:__	__:__	
15/12/2025	Segunda-feira	05:55	12:00	13:00	18:05	

Observações:

Data: 15 / 12 / 25

Assinatura do Colaborador

Enfª Fernanda Maria Russo de Oliveira
COREN - SP
Responsável Técnico
CM. UTI. Pe

Assinatura Biogesp

Drº Carlos Eduardo Bassuto
Diretor Administrativo-SSH

Endereço: Cunha Gago, nº 700 – Sala 11 – Pinheiros – São Paulo/SP – Fone (11) 3819-6155
CEP 05421-001

Scanned with CamScanner

BIOGESP

CONTROLE DE PRESENÇA

ESTÂNCIA TURÍSTICA DE RIBEIRÃO PIRES

Nome Completo:	**GIOVANA SILVEIRA BALTAZAR**		
Cargo:	Tecnico(a) de Enfermagem	**COREN**	
Local de Trabalho:	USF IV DIVISÃO		
Periodo:	**16 de Novembro de 2025 à 15 de Dezembro de 2025**		

NOVEMBRO_2025		**Primeiro Período**		**Segundo Período**		Assinatura:
		Entrada	Intervalo	Retorno	Saída	
16/11/2025	Domingo					
17/11/2025	Segunda-feira	08:10	15:05	15:56	17:01	giovana
18/11/2025	Terça-feira	07:50	14:36	15:36	17:00	giovana
19/11/2025	Quarta-feira	07:57	14:45	15:45	17:01	giovana
20/11/2025	Quinta-feira	Feriado				
21/11/2025	Sexta-feira	Emenda				
22/11/2025	Sábado					
23/11/2025	Domingo					
24/11/2025	Segunda-feira	Folga				
25/11/2025	Terça-feira	09:50	14:27	15:27	17:02	giovana
26/11/2025	Quarta-feira	10:48	12:28	13:26	17:01	giovana
27/11/2025	Quinta-feira	07:51	13:50	14:51	17:02	giovana
28/11/2025	Sexta-feira	07:02	13:37	14:37	17:00	giovana
29/11/2025	Sábado					
30/11/2025	Domingo					
01/12/2025	Segunda-feira	07:50	14:26	15:22	17:01	giovana
02/12/2025	Terça-feira	07:36	14:36	15:37	17:01	giovana
03/12/2025	Quarta-feira	07:55	13:39	14:38	17:01	giovana
04/12/2025	Quinta-feira	07:45	14:48	15:48	17:02	giovana
05/12/2025	Sexta-feira	08:09	14:00	15:43	17:00	giovana
06/12/2025	Sábado					
07/12/2025	Domingo					
08/12/2025	Segunda-feira	07:00	13:33	14:32	16:59	giovana
09/12/2025	Terça-feira	07:57	14:31	15:31	17:00	giovana
10/12/2025	Quarta-feira	07:44				
11/12/2025	Quinta-feira	08:00	15:00	15:55	17:00	giovana
12/12/2025	Sexta-feira	06:55	13:26	14:25	17:00	giovana
13/12/2025	Sábado					
14/12/2025	Domingo					
15/12/2025	Segunda-feira	07:00	13:40	14:35	17:02	giovana

Observações:

28/11 - entrei as 07h por folga da técnica
08/12 entrei as 07h por folga da técnica
12/12 entrei as 07h por folga da técnica
15/12 entrei as 07h por folga da técnica

Data: 15 / 12 / 25

Assinatura do Colaborador	Assinatura Biogesp
giovana S. Baltazar	Drº Carlos Eduardo Bassuta Diretor Administrativo-SSH

Kaique de Sousa Guarnieri
Dirigente de Unidade de Saúde
RG:43.032.778-X

Endereço: Cunha Gago, nº 700 – Sala 11 – Pinheiros – São Paulo/SP – Fone (11) 3819-6155
CEP 05421-001

Scanned with CamScanner

BIOGESP

ESTÂNCIA TURÍSTICA DE RIBEIRÃO PIRES
CONSTRUINDO O FUTURO DA GENTE

CONTROLE DE PRESENÇA

Nome Completo:	GIOVANA FERREIRA GRÉGIO		
Cargo:	FARMACÊUTICO (A)	**CRF**	
Local de Trabalho:	USF VILA SUELI		
Período:	16 de Novembro de 2025 à 15 de Dezembro de 2025		

NOVEMBRO_2025		Primeiro Período		Segundo Período		Assinatura:
		Entrada	Intervalo	Retorno	Saída	
16/11/25	Domingo	___:___	___:___	___:___	___:___	
17/11/25	Segunda-feira	07:56	12:03	13:03	16:58	Giovanna F. Grégio
18/11/25	Terça-feira	08:00	12:05	13:05	17:00	Giovanna F. Grégio
19/11/25	Quarta-feira	07:58	12:03	13:03	16:59	Giovanna F. Grégio
20/11/25	Quinta-feira	___:___	___:___	___:___	___:___	
21/11/25	Sexta-feira	___:___	___:___	___:___	___:___	
22/11/25	Sábado	___:___	___:___	___:___	___:___	
23/11/25	Domingo	___:___	___:___	___:___	___:___	
24/11/25	Segunda-feira	07:57	12:09	13:10	17:00	Giovanna F. Grégio
25/11/25	Terça-feira	07:54	12:07	13:06	17:00	Giovanna F. Grégio
26/11/25	Quarta-feira	07:54	12:07	13:07	17:00	Giovanna F. Grégio
27/11/25	Quinta-feira	07:59	12:04	13:03	17:00	Giovanna F. Grégio
28/11/25	Sexta-feira	07:55	12:03	13:03	17:00	Giovanna F. Grégio
29/11/25	Sábado	___:___	___:___	___:___	___:___	
30/11/25	Domingo	___:___	___:___	___:___	___:___	
1/12/25	Segunda-feira	07:55	12:01	13:01	16:59	Giovanna F. Grégio
2/12/25	Terça-feira	08:00	12:05	13:04	17:00	Giovanna F. Grégio
3/12/25	Quarta-feira	07:56	12:11	13:05	17:00	Giovanna F. Grégio
4/12/25	Quinta-feira	08:00	12:00	13:00	17:00	Giovanna F. Grégio
5/12/25	Sexta-feira	08:00	12:03	13:03	17:01	Giovanna F. Grégio
6/12/25	Sábado	___:___	___:___	___:___	___:___	
7/12/25	Domingo	___:___	___:___	___:___	___:___	
8/12/25	Segunda-feira	07:59	12:04	13:04	17:00	Giovanna F. Grégio
9/12/25	Terça-feira	08:00	12:02	13:02	17:00	Giovanna F. Grégio
10/12/25	Quarta-feira	08:00	12:00	13:00	17:02	Giovanna F. Grégio
11/12/25	Quinta-feira	08:00	12:03	13:03	17:00	Giovanna F. Grégio
12/12/25	Sexta-feira	07:58	12:00	13:00	17:01	Giovanna F. Grégio
13/12/25	Sábado	___:___	___:___	___:___	___:___	
14/12/25	Domingo	___:___	___:___	___:___	___:___	
15/12/25	Segunda-feira	08:00	12:02	13:02	17:00	Giovanna F. Grégio

Observações:

Data: 15/12/25

Assinatura do Colaborador

Giovanna F. Grégio

Assinatura Biogesp

Marileusa Carmelita da Silva
Diretora de Unidade de Saúde
RG 13.371.516

Drº Carlos Eduardo Bassuta
Diretor Administrativo-SSM

Scanned with CamScanner

Inicio: 16/11/2025 | Fim: 15/12/2025 | Emissão: 16/12/2025

Espelho do Colaborador

Empresa	BIOGESP - ASS EXEC SERVS PUB SOCI						SEG A SEX. 08h 12h - 13h 17h Data Início: 26/05/2025 | Data Fim: --/--/----				
CNPJ	26.702.577/0001-39							Ent 1	Sai 1	Ent 2	Sai 2
I.E.							Dom	00:00	00:00	00:00	00:00
Endereço	Rua Cardeal Arcoverde, Pinheiros, 1641, CEP: 05407-002, São Paulo - SP						Seg	08:00	12:00	13:00	17:00
Nome	JACIARA DA COSTA MESSIAS ROCHA						Ter	08:00	12:00	13:00	17:00
PIS	43209032858						Qua	08:00	12:00	13:00	17:00
Identificação	43209032858						Qui	08:00	12:00	13:00	17:00
Cargo	AUXILIAR ADMINISTRATIVO						Sex	08:00	12:00	13:00	17:00
Admissão:	26/05/2025						Sáb	00:00	00:00	00:00	00:00

Data	H.I.	H.N.	Ent. 1	Sai. 1	Ent. 2	Sai. 2	H.E.1	H.E.2	H.F.	H.B.	Saldo
16/11/2025 Dom											03:11:43
17/11/2025 Seg	00:47:17	08:00:00	07:54:57	12:36:23	13:23:40	17:15:00	00:32:46				03:44:29
18/11/2025 Ter	01:03:22	07:49:51	08:12:46	12:31:47	13:35:09	17:05:59			00:10:09		03:34:20
19/11/2025 Qua	00:59:39	08:01:20	08:09:02	13:00:21	14:00:00	17:10:01					03:34:20
20/11/2025 Qui										08:00:00	03:34:20
21/11/2025 Sex										08:00:00	03:34:20
22/11/2025 Sáb											03:34:20
23/11/2025 Dom											03:34:20
24/11/2025 Seg	00:50:53	08:00:00	08:01:42	12:51:45	13:42:38	17:11:06	00:18:31				03:52:51
25/11/2025 Ter	00:58:26	08:02:07	08:01:07	12:11:51	13:10:17	17:01:40					03:52:51
26/11/2025 Qua	01:01:12	07:57:33	08:03:40	12:20:00	13:21:12	17:02:25					03:52:51
27/11/2025 Qui	00:59:33	07:53:56	08:03:59	12:44:27	13:44:00	16:57:28					03:52:51
28/11/2025 Sex	00:54:06	08:08:24	07:58:15	12:35:54	13:30:00	17:00:45					03:52:51
29/11/2025 Sáb											03:52:51
30/11/2025 Dom											03:52:51
01/12/2025 Seg	00:52:49	08:05:54	08:04:58	12:27:24	13:20:13	17:03:41					03:52:51
02/12/2025 Ter	01:00:00	08:00:54	08:03:31	12:00:00	13:00:00	17:04:25					03:52:51
03/12/2025 Qua	01:00:42	08:07:18	07:59:11	12:28:52	13:29:34	17:07:11					03:52:51
04/12/2025 Qui	00:58:56	07:57:06	08:03:58	13:11:04	14:10:00	17:00:00					03:52:51
05/12/2025 Sex	00:42:41	08:00:00	07:59:01	13:08:34	13:51:15	16:59:26	00:17:44				04:10:35
06/12/2025 Sáb											04:10:35
07/12/2025 Dom											04:10:35
08/12/2025 Seg	01:01:20	08:04:17	07:58:53	12:18:00	13:19:20	17:04:30					04:10:35
09/12/2025 Ter			08:09:26	08:10:00				00:00:34		08:00:00	04:11:09
10/12/2025 Qua										08:00:00	04:11:09
11/12/2025 Qui	01:00:43	08:04:15	08:02:46	12:20:30	13:21:13	17:07:44					04:11:09
12/12/2025 Sex	00:33:31	08:00:00	08:08:35	13:06:39	13:40:10	17:00:00	00:17:54				04:29:03
13/12/2025 Sáb											04:29:03
14/12/2025 Dom											04:29:03
15/12/2025 Seg	01:00:57	07:57:12	08:04:52	12:20:00	13:20:57	17:03:01					04:29:03
Totais	15:46:07	136:10:07					01:26:55	00:00:34	00:10:09	32:00:00	04:29:03

Total de registros:

Drº Carlos Eduardo Bassuto
Diretor Administrativo SSH

JACIARA DA COSTA MESSIAS ROCHA

15/12/25

Scanned with CamScanner

BIOGESP

CONTROLE DE PRESENÇA

ESTÂNCIA TURÍSTICA DE RIBEIRÃO PIRES
CONSTRUINDO O FUTURO DA GENTE

Nome Completo:	**JESSICA ALBISSU DO NASCIMENTO**		
Cargo:	Tecnico(a) de Enfermagem	**COREN**	
Local de Trabalho:	USF JADIM CAÇULA		
Período:	**16 de Novembro de 2025 à 15 de Dezembro de 2025**		

NOVEMBRO_2025		**Primeiro Período**		**Segundo Período**		**Assinatura:**
		Entrada	Intervalo	Retorno	Saída	
16/11/2025	Domingo					
17/11/2025	Segunda-feira	07:00	12:00	13:00	16:00	Jessica
18/11/2025	Terça-feira	07:01	12:03	13:03	16:00	Jessica
19/11/2025	Quarta-feira	07:05	12:01	13:01	16:05	Jessica
20/11/2025	Quinta-feira					
21/11/2025	Sexta-feira					
22/11/2025	Sábado					
23/11/2025	Domingo					
24/11/2025	Segunda-feira	07:01	12:00	13:00	16:00	Jessica
25/11/2025	Terça-feira	06:58	12:05	13:05	16:00	Jessica
26/11/2025	Quarta-feira	07:00	12:07	13:07	16:00	Jessica
27/11/2025	Quinta-feira	07:02	12:03	13:03	16:01	Jessica
28/11/2025	Sexta-feira	07:01	12:07	13:07	16:06	Jessica
29/11/2025	Sábado					
30/11/2025	Domingo					
01/12/2025	Segunda-feira	07:05	12:03	13:03	16:07	Jessica
02/12/2025	Terça-feira	07:01	12:01	13:01	16:09	Jessica
03/12/2025	Quarta-feira	07:03	12:06	13:06	16:10	Jessica
04/12/2025	Quinta-feira	07:01	12:07	13:07	16:00	Jessica
05/12/2025	Sexta-feira	07:00	12:00	13:00	16:03	Jessica
06/12/2025	Sábado					
07/12/2025	Domingo					
08/12/2025	Segunda-feira					
09/12/2025	Terça-feira					
10/12/2025	Quarta-feira					
11/12/2025	Quinta-feira					
12/12/2025	Sexta-feira					Férias
13/12/2025	Sábado					
14/12/2025	Domingo					
15/12/2025	Segunda-feira					

Observações:

Data: 15/12/25

Assinatura do Colaborador	Assinatura Biogesp
Jessica Albissu	

Cléria Chmiel
Dirigente de Unidade de Saúde

Drª Carlos Eduardo Bossuto
Diretor Administrativo-SSK

Endereço: Cunha Gago, nº 700 – Sala 11 – Pinheiros – São Paulo/SP – Fone (11) 3819-6155
CEP 05421-001

Scanned with CamScanner

Biogesp

CONTROLE DE PRESENÇA

ESTÂNCIA TURÍSTICA DE RIBEIRÃO PIRES
CONSTRUINDO O FUTURO DA GENTE

Nome Completo:	**JOSELIO SANTOS DE JESUS**		
Cargo:	Enfermeiro(a)	**MATRICULA**	
Local de Trabalho:	CAISM		
Período:	**16 de Novembro de 2025 à 15 de Dezembro de 2025**		

NOVEMBRO_2025		**Primeiro Período**		**Segundo Período**		Assinatura:
		Entrada	Intervalo	Retorno	Saída	
16/11/2025	Domingo	__:__	__:__	__:__	__:__	
17/11/2025	Segunda-feira	07:00	12:00	13:00	16:00	
18/11/2025	Terça-feira	07:00	12:00	13:00	16:00	
19/11/2025	Quarta-feira	07:00	12:00	13:00	16:00	
20/11/2025	Quinta-feira	__:__	__:__	__:__	__:__	
21/11/2025	Sexta-feira	__:__	__:__	__:__	__:__	
22/11/2025	Sábado	__:__	__:__	__:__	__:__	
23/11/2025	Domingo	__:__	__:__	__:__	__:__	
24/11/2025	Segunda-feira	07:00	12:00	13:00	16:00	
25/11/2025	Terça-feira	07:00	12:00	13:00	16:00	
26/11/2025	Quarta-feira	07:00	12:00	13:00	16:00	
27/11/2025	Quinta-feira	07:00	12:00	13:00	16:00	
28/11/2025	Sexta-feira	07:00	12:00	13:00	16:00	
29/11/2025	Sábado	__:__	__:__	__:__	__:__	
30/11/2025	Domingo	__:__	__:__	__:__	__:__	
01/12/2025	Segunda-feira	07:00	12:00	13:00	16:00	
02/12/2025	Terça-feira	07:00	12:00	13:00	16:00	
03/12/2025	Quarta-feira	07:00	12:00	13:00	16:00	
04/12/2025	Quinta-feira	07:00	12:00	13:00	16:00	
05/12/2025	Sexta-feira	07:00	12:00	13:00	16:00	
06/12/2025	Sábado	__:__	__:__	__:__	__:__	
07/12/2025	Domingo	__:__	__:__	__:__	__:__	
08/12/2025	Segunda-feira	07:00	12:00	13:00	16:00	
09/12/2025	Terça-feira	07:00	12:00	13:00	16:00	
10/12/2025	Quarta-feira	07:00	12:00	13:00	16:00	
11/12/2025	Quinta-feira	07:00	12:00	13:00	16:00	
12/12/2025	Sexta-feira	07:00	12:00	13:00	16:00	
13/12/2025	Sábado	__:__	__:__	__:__	__:__	
14/12/2025	Domingo	__:__	__:__	__:__	__:__	
15/12/2025	Segunda-feira	07:00	12:00	13:00	16:00	

Observações:

Data: 15/12/2025

Assinatura do Colaborador

EDSON MARIANO MARTINS
Diretor Administrativo EM/CAISM

308.149

Assinatura Biogesp

Drº Carlos Eduardo Bassuto
Diretor Administrativo-SSM

Endereço: Cunha Gago, nº 700 – Sala 11 – Pinheiros – São Paulo/SP – Fone (11) 3819-6155
CEP 05421-001

Scanned with CamScanner

BIOGESP

ESTÂNCIA TURÍSTICA DE RIBEIRÃO PIRES
CONSTRUINDO O FUTURO DA GENTE

CONTROLE DE PRESENÇA

Nome Completo:	**Joyce Cristina Alves Domingos**		
Cargo:	Auxiliar Administrativo	**MATRICULA**	
Local de Trabalho:	Hospital e Maternidade São Lucas		
Período:	**16 de Novembro de 2025 á 15 de Dezembro de 2025**		

Dezembro		**Primeiro Período**		**Segundo Período**		Assinatura:
		Entrada	Intervalo	Retorno	Saída	
16/11/2025	Domingo	---	---	---	---	
17/11/2025	Segunda-feira	07 : 45	12 : 00	13 : 00	17 : 30	Joyce
18/11/2025	Terça-feira	07 : 00	12 : 13	13 : 13	17 : 15	Joyce
19/11/2025	Quarta-feira	07 : 47	12 : 20	13 : 20	17 : 10	Joyce
20/11/2025	Quinta-feira	---	---	---	---	**FERIADO**
21/11/2025	Sexta-feira	---	---	---	---	**EMENDA DE FERIADO**
22/11/2025	Sábado	---	---	---	---	
23/11/2025	Domingo	---	---	---	---	
24/11/2025	Segunda-feira	07 : 00	12 : 30	13 : 30	17 : 00	Joyce
25/11/2025	Terça-feira	07 : 00	12 : 21	13 : 21	17 : 00	Joyce
26/11/2025	Quarta-feira	07 : 51	12 : 35	13 : 35	17 : 00	Joyce
27/11/2025	Quinta-feira	07 : 10	12 : 31	13 : 31	16 : 45	Joyce
28/11/2025	Sexta-feira	07 : 40	12 : 15	13 : 15	17 : 00	Joyce
29/11/2025	Sábado	---	---	---	---	
30/11/2025	Domingo	---	---	---	---	
01/12/2025	Segunda-feira	07 : 30	12 : 15	13 : 15	17 : 00	Joyce
02/12/2025	Terça-feira	07 : 45	12 : 20	13 : 20	17 : 00	Joyce
03/12/2025	Quarta-feira	07 : 50	12 : 05	13 : 05	17 : 00	Joyce
04/12/2025	Quinta-feira	07 : 47	12 : 13	13 : 13	17 : 00	Joyce
05/12/2025	Sexta-feira	07 : 43	12 : 17	13 : 17	17 : 00	Joyce
06/12/2025	Sábado	---	---	---	---	
07/12/2025	Domingo	---	---	---	---	
08/12/2025	Segunda-feira	07 : 00	12 : 15	13 : 15	17 : 05	Joyce
09/12/2025	Terça-feira	18 : 50	00 : 20	03 : 20	07 : 00	Joyce
10/12/2025	Quarta-feira	___ : ___	___ : ___	___ : ___	___ : ___	
11/12/2025	Quinta-feira	18 : 45	01 : 00	02 : 00	07 : 00	Joyce
12/12/2025	Sexta-feira	___ : ___	___ : ___	___ : ___	___ : ___	
13/12/2025	Sábado	18 : 50	00 : 26	01 : 28	07 : 00	Joyce
14/12/2025	Domingo	___ : ___	___ : ___	___ : ___	___ : ___	
15/12/2025	Segunda-feira	18 : 47	00 : 00	03 : 00	07 : 00	Joyce

Observações:

Data: 15 / 12 / 25

Assinatura do Colaborador	Assinatura Biogesp
Joyce Cristina Alves Domingos	Dr. Carlos Eduardo Bassuto Diretor Administrativo-SSH

Endereço: Cunha Gago, nº 700 – Sala 11 – Pinheiros – São Paulo/SP – Fone (11) 3819-6155
CEP 05421-001

Scanned with CamScanner

BIOGESP

CONTROLE DE PRESENÇA

ESTÂNCIA TURÍSTICA DE RIBEIRÃO PIRES
CONSTRUINDO O FUTURO DA GENTE

Nome Completo:	**JULIA SETSUMI FUGITA**
Cargo:	Farmacêutico (a) — **CRF**
Local de Trabalho:	HOSPITAL E MATERNIDADE SÃO LUCAS
Período:	**16 de Novembro de 2025 à 15 de Dezembro de 2025**

NOVEMBRO_2025		**Primeiro Período**		**Segundo Período**		**Assinatura:**
		Entrada	Intervalo	Retorno	Saída	
16/11/2025	Domingo	__:__	__:__	__:__	__:__	
17/11/2025	Segunda-feira	05:57	12:00	13:00	18:03	Julia
18/11/2025	Terça-feira	__:__	__:__	__:__	__:__	
19/11/2025	Quarta-feira	06:02	13:00	14:00	18:01	Julia
20/11/2025	Quinta-feira	__:__	__:__	__:__	__:__	
21/11/2025	Sexta-feira	06:01	13:30	13:55	18:05	Julia
22/11/2025	Sábado	__:__	__:__	__:__	__:__	
23/11/2025	Domingo	Folga	—	—	—	Julia
24/11/2025	Segunda-feira	__:__	__:__	__:__	__:__	
25/11/2025	Terça-feira	05:58	13:10	14:10	18:00	Julia
26/11/2025	Quarta-feira	__:__	__:__	__:__	__:__	
27/11/2025	Quinta-feira	05:57	13:00	14:00	18:02	Julia
28/11/2025	Sexta-feira	__:__	__:__	__:__	__:__	
29/11/2025	Sábado	05:52	13:10	14:10	18:05	Julia
30/11/2025	Domingo	__:__	__:__	__:__	__:__	
01/12/2025	Segunda-feira	05:57	13:30	14:30	18:02	Julia
02/12/2025	Terça-feira	__:__	__:__	__:__	__:__	
03/12/2025	Quarta-feira	05:56	13:20	14:20	18:03	Julia
04/12/2025	Quinta-feira	__:__	__:__	__:__	__:__	
05/12/2025	Sexta-feira	05:52	13:20	14:20	18:06	Julia
06/12/2025	Sábado	__:__	__:__	__:__	__:__	
07/12/2025	Domingo	05:53	13:25	14:20	18:02	Julia
08/12/2025	Segunda-feira	__:__	__:__	__:__	__:__	
09/12/2025	Terça-feira	06:02	13:20	14:20	18:07	Julia
10/12/2025	Quarta-feira	__:__	__:__	__:__	__:__	
11/12/2025	Quinta-feira	Folga	—	—	—	Julia
12/12/2025	Sexta-feira	__:__	__:__	__:__	__:__	
13/12/2025	Sábado	05:56	13:30	14:30	18:02	Julia
14/12/2025	Domingo	__:__	__:__	__:__	__:__	
15/12/2025	Segunda-feira	05:55	13:00	14:00	18:03	Julia

Observações:

Data: 15/12/25

Assinatura do Colaborador	Assinatura Biogesp
Julia S. Fugita	Drº Carlos Eduardo Bassuto Diretor Administrativo SSH

Endereço: Cunha Gago, nº 700 – Sala 11 – Pinheiros – São Paulo/SP – Fone (11) 3819-6155
CEP 05421-001

Scanned with CamScanner

BIOGESP

CONTROLE DE PRESENÇA

ESTÂNCIA TURÍSTICA DE RIBEIRÃO PIRES
CONSTRUINDO O FUTURO DA GENTE

Nome Completo:	**JULIANA RAMOS RIBEIRO POLICARPO**
Cargo:	Técnico (a) de Enfermagem — **COREN**
Local de Trabalho:	HOSPITAL E MATERNDIADE SÃO LUCAS
Período:	**16 de Novembro de 2025 à 15 de Dezembro de 2025**

NOVEMBRO_2025		**Primeiro Período**		**Segundo Período**		Assinatura:
		Entrada	Intervalo	Retorno	Saída	
16/11/2025	Domingo	FOLGA	___:___	___:___	___:___	Rubora Ramos
17/11/2025	Segunda-feira	___:___	___:___	___:___	___:___	
18/11/2025	Terça-feira	17:50	22:00	23:00	06:10	Rubora Ramos
19/11/2025	Quarta-feira	___:___	___:___	___:___	___:___	
20/11/2025	Quinta-feira	17:50	22:00	23:00	06:10	Rubora Ramos
21/11/2025	Sexta-feira	___:___	___:___	___:___	___:___	
22/11/2025	Sábado	17:50	22:00	23:00	06:10	Rubora Ramos
23/11/2025	Domingo	___:___	___:___	___:___	___:___	
24/11/2025	Segunda-feira	17:50	22:00	23:00	06:10	Rubora Ramos
25/11/2025	Terça-feira	___:___	___:___	___:___	___:___	
26/11/2025	Quarta-feira	17:50	22:00	23:00	06:10	Rubora Ramos
27/11/2025	Quinta-feira	___:___	___:___	___:___	___:___	
28/11/2025	Sexta-feira	17:50	22:00	23:00	06:10	Rubora Ramos
29/11/2025	Sábado	___:___	___:___	___:___	___:___	
30/11/2025	Domingo	17:50	22:00	23:00	06:10	Rubora Ramos
01/12/2025	Segunda-feira	___:___	___:___	___:___	___:___	
02/12/2025	Terça-feira	17:50	22:00	23:00	06:10	Rubora Ramos
03/12/2025	Quarta-feira	___:___	___:___	___:___	___:___	
04/12/2025	Quinta-feira	FOLGA	___:___	___:___	___:___	Rubora Ramos
05/12/2025	Sexta-feira	___:___	___:___	___:___	___:___	
06/12/2025	Sábado	17:50	22:00	23:00	06:10	Rubora Ramos
07/12/2025	Domingo	___:___	___:___	___:___	___:___	
08/12/2025	Segunda-feira	17:50	22:00	23:00	06:10	Rubora Ramos
09/12/2025	Terça-feira	___:___	___:___	___:___	___:___	
10/12/2025	Quarta-feira	17:50	22:00	23:00	06:10	Rubora Ramos
11/12/2025	Quinta-feira	___:___	___:___	___:___	___:___	
12/12/2025	Sexta-feira	17:50	22:00	23:00	06:10	Rubora Ramos
13/12/2025	Sábado	___:___	___:___	___:___	___:___	
14/12/2025	Domingo	17:50	22:00	23:00	06:10	Rubora Ramos
15/12/2025	Segunda-feira	___:___	___:___	___:___	___:___	

Observações:

Data: ___/___/___

Assinatura do Colaborador	Assinatura Biogesp
Rubora Ramos	

Enfª Fernanda Russo
COREN - SP330896

Drº Carlos Eduardo Russuto
Diretor Administrativo-SSH

Endereço: Cunha Gago, nº 700 – Sala 11 – Pinheiros – São Paulo/SP – Fone (11) 3819-6155
CEP 05421-001

Scanned with CamScanner

BIOGESP

CONTROLE DE PRESENÇA

ESTÂNCIA TURÍSTICA DE RIBEIRÃO PIRES
CONSTRUINDO O FUTURO DA GENTE

Nome Completo:	**JULIANA DE OLIVEIRA FIGUEIREDO BRANDÃO**		
Cargo:	Enfermeiro(a)	**MATRICULA**	
Local de Trabalho:	USF - SANTA LUZIA		
Período:	**16 de Novembro de 2025 à 15 de Dezembro de 2025**		

NOVEMBRO_2025		**Primeiro Período**		**Segundo Período**		**Assinatura:**
		Entrada	Intervalo	Retorno	Saída	
16/11/2025	Domingo	___:___	___:___	___:___	___:___	
17/11/2025	Segunda-feira	___:___	___:___	___:___	___:___	
18/11/2025	Terça-feira	___:___	___:___	___:___	___:___	
19/11/2025	Quarta-feira	___:___	___:___	___:___	___:___	
20/11/2025	Quinta-feira	___:___	___:___	___:___	___:___	
21/11/2025	Sexta-feira	___:___	___:___	___:___	___:___	
22/11/2025	Sábado	___:___	___:___	___:___	___:___	
23/11/2025	Domingo	___:___	___:___	___:___	___:___	
24/11/2025	Segunda-feira	___:___	___:___	___:___	___:___	
25/11/2025	Terça-feira	___:___	___:___	___:___	___:___	
26/11/2025	Quarta-feira	___:___	___:___	___:___	___:___	
27/11/2025	Quinta-feira	___:___	___:___	___:___	___:___	
28/11/2025	Sexta-feira	___:___	___:___	___:___	___:___	
29/11/2025	Sábado	___:___	___:___	___:___	___:___	
30/11/2025	Domingo	___:___	___:___	___:___	___:___	
01/12/2025	Segunda-feira	___:___	___:___	___:___	___:___	
02/12/2025	Terça-feira	___:___	___:___	___:___	___:___	
03/12/2025	Quarta-feira	___:___	___:___	___:___	___:___	
04/12/2025	Quinta-feira	___:___	___:___	___:___	___:___	
05/12/2025	Sexta-feira	___:___	___:___	___:___	___:___	
06/12/2025	Sábado	___:___	___:___	___:___	___:___	
07/12/2025	Domingo	___:___	___:___	___:___	___:___	
08/12/2025	Segunda-feira	___:___	___:___	___:___	___:___	
09/12/2025	Terça-feira	___:___	___:___	___:___	___:___	
10/12/2025	Quarta-feira	___:___	___:___	___:___	___:___	
11/12/2025	Quinta-feira	___:___	___:___	___:___	___:___	
12/12/2025	Sexta-feira	___:___	___:___	___:___	___:___	
13/12/2025	Sábado	___:___	___:___	___:___	___:___	
14/12/2025	Domingo	___:___	___:___	___:___	___:___	
15/12/2025	Segunda-feira	___:___	___:___	___:___	___:___	

Observações: Licença Maternidade

Francisco Menezes
RG 41.573.033-9
Diregente USF Santa Luzia

Data: ___/___/___

Assinatura do Colaborador	Assinatura Biogesp
	Drº Carlos Eduardo Possute Diretor Administrativo-SSH

Endereço: Cunha Gago, nº 700 – Sala 11 – Pinheiros – São Paulo/SP – Fone (11) 3819-6155
CEP 05421-001

Scanned with CamScanner

BIOGESP

CONTROLE DE PRESENÇA

ESTÂNCIA TURÍSTICA DE RIBEIRÃO PIRES
CONSTRUINDO O FUTURO DA GENTE

Nome Completo:	**KAMILA PEREIRA DE ALMEIDA COELHO**		
Cargo:	Recepcionista	**MATRICULA**	
Local de Trabalho:	CEM		
Período:	**16 de Novembro de 2025 à 15 de Dezembro de 2025**		

NOVEMBRO_2025		**Primeiro Período**		**Segundo Período**		**Assinatura:**
		Entrada	Intervalo	Retorno	Saída	
16/11/2025	Domingo	--:--	--:--	--:--	--:--	
17/11/2025	Segunda-feira	07:50	12:15	13:13	17:00	
18/11/2025	Terça-feira	07:48	13:01	14:04	17:01	
19/11/2025	Quarta-feira	07:45	14:51	15:54	17:00	
20/11/2025	Quinta-feira	feriado	--:--	--:--	--:--	
21/11/2025	Sexta-feira	emenda	--:--	--:--	--:--	
22/11/2025	Sábado	--:--	--:--	--:--	--:--	
23/11/2025	Domingo	--:--	--:--	--:--	--:--	
24/11/2025	Segunda-feira	07:39	12:07	13:07	17:00	
25/11/2025	Terça-feira	07:41	12:00	13:01	17:00	
26/11/2025	Quarta-feira	07:47	12:25	13:22	17:00	
27/11/2025	Quinta-feira	07:50	12:00	13:01	17:00	
28/11/2025	Sexta-feira	08:39	12:06	13:02	17:01	
29/11/2025	Sábado	--:--	--:--	--:--	--:--	
30/11/2025	Domingo	--:--	--:--	--:--	--:--	
01/12/2025	Segunda-feira	07:48	12:01	13:00	17:00	
02/12/2025	Terça-feira	07:51	12:12	13:10	17:00	
03/12/2025	Quarta-feira	07:50	12:05	13:06	17:00	
04/12/2025	Quinta-feira	07:36	12:01	13:00	17:00	
05/12/2025	Sexta-feira	07:55	12:06	13:03	17:00	
06/12/2025	Sábado	--:--	--:--	--:--	--:--	
07/12/2025	Domingo	--:--	--:--	--:--	--:--	
08/12/2025	Segunda-feira	07:56	12:02	13:00	17:00	
09/12/2025	Terça-feira	07:40	12:01	13:02	17:00	
10/12/2025	Quarta-feira	07:50	12:00	13:00	17:01	
11/12/2025	Quinta-feira	07:48	12:01	12:58	17:00	
12/12/2025	Sexta-feira	07:55	12:03	13:05	17:00	
13/12/2025	Sábado	--:--	--:--	--:--	--:--	
14/12/2025	Domingo	--:--	--:--	--:--	--:--	
15/12/2025	Segunda-feira	06:57	12:01	13:04	17:00	

Observações:

Data: 16/12/25

EDSON MARIANO MARTINS
Diretor Administrativo CEM/CRAS

Assinatura do Colaborador	Assinatura Biogesp
	Drº Carlos Eduardo Passuto Diretor Administrativo OSS

Endereço: Cunha Gago, nº 700 – Sala 11 – Pinheiros – São Paulo/SP – Fone (11) 3819-6155
CEP 05421-001

Scanned with CamScanner

Biogesp

CONTROLE DE PRESENÇA

ESTÂNCIA TURÍSTICA DE RIBEIRÃO PIRES
CONSTRUINDO O FUTURO DA GENTE

Nome Completo:	**KARIN MARCELO FABRE**		
Cargo:	Tecnico(a) de Enfermagem	**COREN**	
Local de Trabalho:	CAISM		
Período:	**16 de Novembro de 2025 à 15 de Dezembro de 2025**		

NOVEMBRO_2025		**Primeiro Período**		**Segundo Período**		**Assinatura:**
		Entrada	Intervalo	Retorno	Saída	
16/11/2025	Domingo	___:___	___:___	___:___	___:___	
17/11/2025	Segunda-feira	07:50	12:00	13:00	17:10	Karin
18/11/2025	Terça-feira	07:41	12:00	13:00	17:00	Karin
19/11/2025	Quarta-feira	07:45	12:00	13:00	17:00	Karin
20/11/2025	Quinta-feira	___:___	___:___	___:___	___:___	
21/11/2025	Sexta-feira	___:___	___:___	___:___	___:___	
22/11/2025	Sábado	___:___	___:___	___:___	___:___	
23/11/2025	Domingo	___:___	___:___	___:___	___:___	
24/11/2025	Segunda-feira	07:44	13:30	14:30	17:10	Karin
25/11/2025	Terça-feira	07:40	13:00	14:00	17:00	Karin
26/11/2025	Quarta-feira	07:38	14:20	15:20	17:00	Karin
27/11/2025	Quinta-feira	07:50	12:00	13:00	17:00	Karin
28/11/2025	Sexta-feira	07:39	12:04	13:04	17:00	Karin
29/11/2025	Sábado	___:___	___:___	___:___	___:___	
30/11/2025	Domingo	___:___	___:___	___:___	___:___	
01/12/2025	Segunda-feira	07:43	13:00	14:00	17:29	Karin
02/12/2025	Terça-feira	07:42	13:20	14:20	17:00	Karin
03/12/2025	Quarta-feira	07:35	13:04	14:04	17:00	Karin
04/12/2025	Quinta-feira	07:45	13:00	14:00	17:00	Karin
05/12/2025	Sexta-feira	07:42	13:00	14:00	17:00	Karin
06/12/2025	Sábado	___:___	___:___	___:___	___:___	
07/12/2025	Domingo	___:___	___:___	___:___	___:___	
08/12/2025	Segunda-feira	07:52	12:00	13:00	17:00	Karin
09/12/2025	Terça-feira	07:46	12:00	13:00	17:00	Karin
10/12/2025	Quarta-feira	07:45	13:00	14:00	17:00	Karin
11/12/2025	Quinta-feira	07:40	13:00	14:00	17:00	Karin
12/12/2025	Sexta-feira	07:46	13:00	14:00	17:00	Karin
13/12/2025	Sábado	___:___	___:___	___:___	___:___	
14/12/2025	Domingo	___:___	___:___	___:___	___:___	
15/12/2025	Segunda-feira	07:46	13:00	14:00	17:00	Karin

Observações:

Data: 15/12/25

EDSON MARCIO MARTINS
Diretor Administrativo CEM/CAISM

Assinatura do Colaborador	Assinatura Biogesp
Karin M. Fabre	Drº Carlos Eduardo Pascuto Diretor Administrativo SSH

Endereço: Cunha Gago, nº 700 – Sala 11 – Pinheiros – São Paulo/SP – Fone (11) 3819-6155
CEP 05421-001

Scanned with CamScanner

BIOGESP

CONTROLE DE PRESENÇA

ESTÂNCIA TURÍSTICA DE RIBEIRÃO PIRES
CONSTRUINDO O FUTURO DA GENTE

Nome Completo:	**KARINA DE CARVALHO REIS**		
Cargo:	Técnico(a) de Farmácia	**MATRICULA**	
Local de Trabalho:	HOSPITAL E MATERNIDADE SÃO LUCAS		
Período:	**16 de Novembro de 2025 à 15 de Dezembro de 2025**		

NOVEMBRO_2025		**Primeiro Período**		**Segundo Período**		Assinatura:
		Entrada	Intervalo	Retorno	Saída	
16/11/2025	Domingo	06:02	12:15	13:16	18:04	Karina
17/11/2025	Segunda-feira	___:___	___:___	___:___	___:___	
18/11/2025	Terça-feira	Folga	___:___	___:___	___:___	Karina
19/11/2025	Quarta-feira	___:___	___:___	___:___	___:___	
20/11/2025	Quinta-feira	05:59	12:10	13:11	18:03	Karina
21/11/2025	Sexta-feira	___:___	___:___	___:___	___:___	
22/11/2025	Sábado	06:03	13:01	14:02	18:04	Karina
23/11/2025	Domingo	___:___	___:___	___:___	___:___	
24/11/2025	Segunda-feira	05:54	12:40	13:41	18:02	Karina
25/11/2025	Terça-feira	___:___	___:___	___:___	___:___	
26/11/2025	Quarta-feira	06:02	12:32	13:33	18:04	Karina
27/11/2025	Quinta-feira	___:___	___:___	___:___	___:___	
28/11/2025	Sexta-feira	05:58	11:40	12:41	18:05	Karina
29/11/2025	Sábado	___:___	___:___	___:___	___:___	
30/11/2025	Domingo	06:00	12:45	13:46	18:01	Karina
01/12/2025	Segunda-feira	___:___	___:___	___:___	___:___	
02/12/2025	Terça-feira	05:58	12:35	13:36	18:02	Karina
03/12/2025	Quarta-feira	___:___	___:___	___:___	___:___	
04/12/2025	Quinta-feira	05:57	11:40	12:41	18:03	Karina
05/12/2025	Sexta-feira	___:___	___:___	___:___	___:___	
06/12/2025	Sábado	05:59	13:01	14:02	18:02	Karina
07/12/2025	Domingo	___:___	___:___	___:___	___:___	
08/12/2025	Segunda-feira	06:01	11:30	12:31	18:04	Karina
09/12/2025	Terça-feira	___:___	___:___	___:___	___:___	
10/12/2025	Quarta-feira	05:56	12:10	13:11	18:02	Karina
11/12/2025	Quinta-feira	___:___	___:___	___:___	___:___	
12/12/2025	Sexta-feira	05:59	13:01	14:02	18:00	Karina
13/12/2025	Sábado	___:___	___:___	___:___	___:___	
14/12/2025	Domingo	06:00	12:45	13:46	18:02	Karina
15/12/2025	Segunda-feira	___:___	___:___	___:___	___:___	

Observações:

Data: 14 / 12 / 25

Assinatura do Colaborador	Assinatura Biogesp
Karina de Carvalho Reis	Drº Carlos Eduardo Bassuto Diretor Administrativo-SSH

Endereço: Cunha Gago, nº 700 – Sala 11 – Pinheiros – São Paulo/SP – Fone (11) 3819-6155
CEP 05421-001

Scanned with CamScanner

BIOGESP

CONTROLE DE PRESENÇA

ESTÂNCIA TURÍSTICA DE RIBEIRÃO PIRES
CONSTRUINDO O FUTURO DA GENTE

Nome Completo:	**KARLA CRISTINA LEITE SERAFIM**		
Cargo:	Aux de Cozinha	**MATRICULA**	
Local de Trabalho:	HOSPITAL E MATERNIDADE SÃO LUCAS		
Período:	**16 de Novembro de 2025 à 15 de Dezembro de 2025**		

NOVEMBRO_2025		**Primeiro Período**		**Segundo Período**		Assinatura:
		Entrada	Intervalo	Retorno	Saída	
16/11/2025	Domingo	17:50	20:00	21:00	06:00	Karla
17/11/2025	Segunda-feira	__:__	__:__	__:__	__:__	
18/11/2025	Terça-feira	17:52	20:00	21:00	06:00	Karla
19/11/2025	Quarta-feira	__:__	__:__	__:__	__:__	
20/11/2025	Quinta-feira	17:55	20:00	21:00	06:00	Karla
21/11/2025	Sexta-feira	__:__	__:__	__:__	__:__	
22/11/2025	Sábado	folga	folga	folga		Karla
23/11/2025	Domingo	__:__	__:__	__:__	__:__	
24/11/2025	Segunda-feira	17:50	20:00	21:00	06:00	Karla
25/11/2025	Terça-feira	__:__	__:__	__:__	__:__	
26/11/2025	Quarta-feira	17:58	20:01	21:01	06:00	Karla
27/11/2025	Quinta-feira	__:__	__:__	__:__	__:__	
28/11/2025	Sexta-feira	17:55	20:00	21:00	06:00	Karla
29/11/2025	Sábado	__:__	__:__	__:__	__:__	
30/11/2025	Domingo	17:50	20:00	21:00	06:00	Karla
01/12/2025	Segunda-feira	__:__	__:__	__:__	__:__	
02/12/2025	Terça-feira	17:50	20:00	21:00	06:00	Karla
03/12/2025	Quarta-feira	__:__	__:__	__:__	__:__	
04/12/2025	Quinta-feira	17:49	20:00	21:00	06:01	Karla
05/12/2025	Sexta-feira	__:__	__:__	__:__	__:__	
06/12/2025	Sábado	17:56	20:50	21:10	06:00	Karla
07/12/2025	Domingo	__:__	__:__	__:__	__:__	
08/12/2025	Segunda-feira	17:50	20:00	21:00	06:00	Karla
09/12/2025	Terça-feira	__:__	__:__	__:__	__:__	
10/12/2025	Quarta-feira	17:55	20:00	21:00	06:00	Karla
11/12/2025	Quinta-feira	__:__	__:__	__:__	__:__	
12/12/2025	Sexta-feira	17:50	20:00	21:00	06:00	Karla
13/12/2025	Sábado	__:__	__:__	__:__	__:__	
14/12/2025	Domingo	folga	folga	folga		Karla
15/12/2025	Segunda-feira	__:__	__:__	__:__	__:__	

Observações:

Data: ___/___/___

Assinatura do Colaborador	Assinatura Biogesp
Karla Cristina	Drº Carlos Eduardo Bassuto Diretor Administrativo-SSH

Scanned with CamScanner

BIOGESP

CONTROLE DE PRESENÇA

ESTÂNCIA TURÍSTICA DE RIBEIRÃO PIRES
CONSTRUINDO O FUTURO DA GENTE

Nome Completo:	**KATLEEN DE ALMEIDA MENDES**		
Cargo:	Recepcionista	**MATRICULA**	
Local de Trabalho:	HOSPITAL E MATERNIDADE SÃO LUCAS		
Período:	**16 de Novembro de 2025 à 15 de Dezembro de 2025**		

NOVEMBRO_2025		**Primeiro Período**		**Segundo Período**		Assinatura:
		Entrada	Intervalo	Retorno	Saída	
16/11/2025	Domingo	__:__	__:__	__:__	__:__	
17/11/2025	Segunda-feira	06:50	13:00	14:00	19:00	
18/11/2025	Terça-feira	__:__	__:__	__:__	__:__	
19/11/2025	Quarta-feira	06:55	13:00	14:00	19:00	
20/11/2025	Quinta-feira	__:__	__:__	__:__	__:__	
21/11/2025	Sexta-feira	06:55	13:00	14:00	19:00	
22/11/2025	Sábado	__:__	__:__	__:__	__:__	
23/11/2025	Domingo	07:00	11:30	12:30	19:00	
24/11/2025	Segunda-feira	__:__	__:__	__:__	__:__	
25/11/2025	Terça-feira	06:55	13:30	14:30	19:00	
26/11/2025	Quarta-feira	__:__	__:__	__:__	__:__	
27/11/2025	Quinta-feira	06:57	13:00	14:00	19:00	
28/11/2025	Sexta-feira	__:__	__:__	__:__	__:__	
29/11/2025	Sábado	Fim	-:-	Fim	-:-	
30/11/2025	Domingo	__:__	__:__	__:__	__:__	
01/12/2025	Segunda-feira	06:57	13:00	14:00	19:00	
02/12/2025	Terça-feira	__:__	__:__	__:__	__:__	
03/12/2025	Quarta-feira	07:00	13:00	14:00	19:00	
04/12/2025	Quinta-feira	__:__	__:__	__:__	__:__	
05/12/2025	Sexta-feira	06:55	13:00	14:00	19:00	
06/12/2025	Sábado	__:__	__:__	__:__	__:__	
07/12/2025	Domingo	06:50	13:00	14:00	19:00	
08/12/2025	Segunda-feira	__:__	__:__	__:__	__:__	
09/12/2025	Terça-feira	06:55	13:00	14:00	19:00	
10/12/2025	Quarta-feira	__:__	__:__	__:__	__:__	
11/12/2025	Quinta-feira	07:03	14:00	15:00	19:00	
12/12/2025	Sexta-feira	__:__	__:__	__:__	__:__	
13/12/2025	Sábado	07:05	13:00	14:00	19:00	
14/12/2025	Domingo	__:__	__:__	__:__	__:__	
15/12/2025	Segunda-feira	Fim	-:-	Fim	-:-	

Observações:

Data: 13 / 12 / 2025

Assinatura do Colaborador	Assinatura Biogesp
Katleen de A. Mendes	Drº Carlos Eduardo Passuto Diretor Administrativo-SSH

Endereço: Cunha Gago, nº 700 – Sala 11 – Pinheiros – São Paulo/SP – Fone (11) 3819-6155
CEP 05421-001

Scanned with CamScanner

BIOGESP

CONTROLE DE PRESENÇA

ESTÂNCIA TURÍSTICA DE RIBEIRÃO PIRES
CONSTRUINDO O FUTURO DA GENTE

Nome Completo:	**KAY FRANCIS RODRIGUES DA CRUZ DE CARVALHO**		
Cargo:	Enfermeiro(a)	**COREN**	
Local de Trabalho:	USF - PARQUE ALIANÇA		
Período:	**16 de Novembro de 2025 à 15 de Dezembro de 2025**		

NOVEMBRO_2025		**Primeiro Período**		**Segundo Período**		**Assinatura:**
		Entrada	Intervalo	Retorno	Saída	
16/11/2025	Domingo	___:___	___:___	___:___	___:___	
17/11/2025	Segunda-feira	___:___	___:___	___:___	___:___	Banco Horas.
18/11/2025	Terça-feira	___:___	___:___	___:___	___:___	Banco Horas.
19/11/2025	Quarta-feira	___:___	___:___	___:___	___:___	Banco Horas
20/11/2025	Quinta-feira	Feriado	___:___	___:___	___:___	
21/11/2025	Sexta-feira	Emenda	___:___	___:___	___:___	
22/11/2025	Sábado	___:___	___:___	___:___	___:___	
23/11/2025	Domingo	___:___	___:___	___:___	___:___	
24/11/2025	Segunda-feira	06:54	13:00	14:00	16:18	Kaf
25/11/2025	Terça-feira	06:54	13:01	14:02	17:02	Kaf
26/11/2025	Quarta-feira	06:57	13:31	13:27	13:39	Kaf
27/11/2025	Quinta-feira	06:56	13:00	14:01	16:50	Kaf
28/11/2025	Sexta-feira	06:56	13:00	14:00	16:26	Kaf
29/11/2025	Sábado	___:___	___:___	___:___	___:___	
30/11/2025	Domingo	___:___	___:___	___:___	___:___	
01/12/2025	Segunda-feira	06:51	13:00	14:00	16:21	Kaf
02/12/2025	Terça-feira	06:52	13:00	14:06	17:02	Kaf
03/12/2025	Quarta-feira	06:51	13:01	14:00	16:00	Kaf
04/12/2025	Quinta-feira	06:54	13:06	14:03	17:02	Kaf
05/12/2025	Sexta-feira	07:06	13:00	14:00	16:15	Kaf
06/12/2025	Sábado	___:___	___:___	___:___	___:___	
07/12/2025	Domingo	___:___	___:___	___:___	___:___	
08/12/2025	Segunda-feira	06:53	13:00	14:00	16:00	Kaf
09/12/2025	Terça-feira	06:50	13:00	14:00	16:58	Kaf
10/12/2025	Quarta-feira	06:55	13:00	14:00	—	Kaf
11/12/2025	Quinta-feira	06:58	13:00	—	16:32	Kaf
12/12/2025	Sexta-feira	06:52	13:10	14:17	17:01	Kaf
13/12/2025	Sábado	___:___	___:___	___:___	___:___	
14/12/2025	Domingo	___:___	___:___	___:___	___:___	
15/12/2025	Segunda-feira	06:53	13:00	14:00	16:00	Kaf

Observações:

Dias 17, 19 e 19/11/2025 → Banco de Horas – Dia 10/12 queda de energia – 11/12 – retorno do almoço – Visita Domiciliar

Data: 15/12/2025

Assinatura do Colaborador	Assinatura Biogesp

Dirigente de Unidade de Saúde
Priscila Quinalia
RG 30.171.157-4

Drº Carlos Eduardo Bassuto
Diretor Administrativo-SSH

Endereço: Cunha Gago, nº 700 – Sala 11 – Pinheiros – São Paulo/SP – Fone (11) 3819-6155
CEP 05421-001

Scanned with CamScanner

Biogesp

ESTÂNCIA TURÍSTICA DE RIBEIRÃO PIRES
CONSTRUINDO O FUTURO DA GENTE

CONTROLE DE PRESENÇA

Nome Completo:	**KEMILLI MIGUEL SILVA**		
Cargo:	Recepcionista	**MATRICULA**	
Local de Trabalho:	CAISM		
Período:	**16 NOVEMBRO de 2025 à 15 de DEZEMBRO de 2025**		

DEZEMBRO_2025		**Primeiro Período**		**Segundo Período**		Assinatura:
		Entrada	Intervalo	Retorno	Saída	
16/11/2025	Domingo	__:__	__:__	__:__	__:__	
17/11/2025	Segunda-feira	6:55	13:00	14:00	15:55	
18/11/2025	Terça-feira	6:57	13:00	14:00	15:58	
19/11/2025	Quarta-feira	6:55	13:00	14:00	15:57	Kemilli miguel
20/11/2025	Quinta-feira	__:__	__:__	__:__	__:__	
21/11/2025	Sexta-feira	__:__	__:__	__:__	__:__	
22/11/2025	Sábado	__:__	__:__	__:__	__:__	
23/11/2025	Domingo	__:__	__:__	__:__	__:__	
24/11/2025	Segunda-feira	7:10	13:00	14:00	15:57	
25/11/2025	Terça-feira	7:10	13:00	14:00	15:55	
26/11/2025	Quarta-feira	6:44	13:00	14:00	15:58	
27/11/2025	Quinta-feira	6:45	13:00	14:00	15:54	Kemilli miguel
28/11/2025	Sexta-feira	7:12	13:00	14:00	15:55	
29/11/2025	Sábado	__:__	__:__	__:__	__:__	
30/11/2025	Domingo	__:__	__:__	__:__	__:__	
01/12/2025	Segunda-feira	06:58	13:00	14:00	15:56	
02/12/2025	Terça-feira	7:13	13:00	14:00	15:55	
03/12/2025	Quarta-feira	7:10	13:00	14:00	15:58	Kemilli miguel
04/12/2025	Quinta-feira	7:00	13:00	14:00	15:58	
05/12/2025	Sexta-feira	7:09	13:00	14:00	15:57	
06/12/2025	Sábado	__:__	__:__	__:__	__:__	
07/12/2025	Domingo	__:__	__:__	__:__	__:__	
08/12/2025	Segunda-feira	7:10	13:00	14:00	15:55	
09/12/2025	Terça-feira	7:12	13:00	14:00	15:58	
10/12/2025	Quarta-feira	7:10	13:00	14:00	15:57	Kemilli miguel
11/12/2025	Quinta-feira	7:13	13:00	14:00	15:58	
12/12/2025	Sexta-feira	7:15	13:00	14:00	15:56	
13/12/2025	Sábado	__:__	__:__	__:__	__:__	
14/12/2025	Domingo	__:__	__:__	__:__	__:__	
15/12/2025	Segunda-feira	7:10	13:00	14:00	16:00	Kemilli m.

Observações:

Data: 15/12/25

Assinatura do Colaborador	Assinatura Biogesp
Kemilli miguel	Dr° Carlos Eduardo Bassuto Diretor Administrativo-SSH Arivaldo de Souza Lima Junior RG: 44.364.758-3 Diretor Central de Vagas

Endereço: Cunha Gago, nº 700 – Sala 11 – Pinheiros – São Paulo/SP – Fone (11) 3819-6155
CEP 05421-001

Scanned with CamScanner

Biogesp

CONTROLE DE PRESENÇA

ESTÂNCIA TURÍSTICA DE RIBEIRÃO PIRES
CONSTRUINDO O FUTURO DA GENTE

Nome Completo:	**KESLAYNE GONÇALVES CORREA**		
Cargo:	ENFERMEIRO (A)	**MATRICULA**	
Local de Trabalho:	UBS - CENTRO		
Período:	**16 de Novembro de 2025 à 15 de Dezembro de 2025**		

NOVEMBRO_2025		**Primeiro Período**		**Segundo Período**		**Assinatura:**
		Entrada	Intervalo	Retorno	Saída	
16/11/2025	Domingo	--:--	--:--	--:--	--:--	
17/11/2025	Segunda-feira	06:58	12:49	13:35	16:10	
18/11/2025	Terça-feira	06:53	12:11	13:09	16:38	
19/11/2025	Quarta-feira	06:34	--:--	--:--	13:00	
20/11/2025	Quinta-feira	--:--	--:--	--:--	--:--	Feriado
21/11/2025	Sexta-feira	--:--	--:--	--:--	--:--	Emenda
22/11/2025	Sábado	--:--	--:--	--:--	--:--	
23/11/2025	Domingo	--:--	--:--	--:--	--:--	
24/11/2025	Segunda-feira	06:45	13:22	14:26	17:00	USF Vila Suely
25/11/2025	Terça-feira	06:49	12:11	13:06	17:00	
26/11/2025	Quarta-feira	06:34	12:03	12:33	16:00	
27/11/2025	Quinta-feira	06:57	12:03	13:02	17:05	
28/11/2025	Sexta-feira	06:46	11:45	12:44	17:00	
29/11/2025	Sábado	--:--	--:--	--:--	--:--	
30/11/2025	Domingo	--:--	--:--	--:--	--:--	
01/12/2025	Segunda-feira	07:11	12:24	13:24	17:00	
02/12/2025	Terça-feira	06:50	12:12	13:12	17:01	
03/12/2025	Quarta-feira	06:43	12:35	13:06	16:44	
04/12/2025	Quinta-feira	07:01	12:00	13:00	17:00	
05/12/2025	Sexta-feira	08:00	13:12	14:12	17:00	
06/12/2025	Sábado	--:--	--:--	--:--	--:--	
07/12/2025	Domingo	--:--	--:--	--:--	--:--	
08/12/2025	Segunda-feira	06:45	12:30	13:30	17:00	
09/12/2025	Terça-feira	06:55	12:00	13:00	17:00	
10/12/2025	Quarta-feira	06:35	12:23	13:23	17:00	
11/12/2025	Quinta-feira	06:40	13:00	14:00	17:00	
12/12/2025	Sexta-feira	06:52	12:12	13:12	17:00	
13/12/2025	Sábado	--:--	--:--	--:--	--:--	
14/12/2025	Domingo	--:--	--:--	--:--	--:--	
15/12/2025	Segunda-feira	06:38	12:00	13:00	16:00	

Observações:
19-11-25 Curso da Saude mental das 08:00 às 12:00 em SES Barracada do Campo.

Data: 15 / 12 / 25

Assinatura do Colaborador	Assinatura Biogesp
Keslayne Gonçalves Correa COREN-SP 765974-ENF	

Drº Carlos Eduardo Bassuto
Diretor Administrativo-SSK

Marileusa Carmelita da Silva
Diretora de Unidade de Saúde
RG 13 371 516-4

Endereço: Cunha Gago, nº 700 – Sala 11 – Pinheiros – São Paulo/SP – Fone (11) 3819-6155
CEP 05421-001

Scanned with CamScanner

BIOGESP

CONTROLE DE PRESENÇA

ESTÂNCIA TURÍSTICA DE RIBEIRÃO PIRES
CONSTRUINDO O FUTURO DA GENTE

Nome Completo:	**LAURA LIRIA DE SOUZA OSORIO BASTOS**		
Cargo:	Nutricionista	**CRN**	
Local de Trabalho:	HOSPITAL E MATERNIDADE SÃO LUCAS		
Período:	**16 de Novembro de 2025 à 15 de Dezembro de 2025**		

NOVEMBRO_2025		**Primeiro Período**		**Segundo Período**		Assinatura:
		Entrada	Intervalo	Retorno	Saída	
16/11/2025	Domingo	___:___	___:___	___:___	___:___	
17/11/2025	Segunda-feira	8:00	12:00	13:00	17:00	Laura
18/11/2025	Terça-feira	7:59	12:01	13:01	17:00	Laura
19/11/2025	Quarta-feira	7:54	11:52	12:53	17:00	Laura
20/11/2025	Quinta-feira	___:___	___:___	___:___	___:___	FERIADO
21/11/2025	Sexta-feira	___:___	___:___	___:___	___:___	
22/11/2025	Sábado	___:___	___:___	___:___	___:___	
23/11/2025	Domingo	___:___	___:___	___:___	___:___	
24/11/2025	Segunda-feira	8:00	12:00	13:00	17:00	Laura
25/11/2025	Terça-feira	8:02	12:00	13:00	17:01	Laura
26/11/2025	Quarta-feira	8:00	12:00	13:00	17:00	Laura
27/11/2025	Quinta-feira	7:55	12:01	13:01	17:00	Laura
28/11/2025	Sexta-feira	8:01	12:00	13:00	17:00	Laura
29/11/2025	Sábado	___:___	___:___	___:___	___:___	
30/11/2025	Domingo	___:___	___:___	___:___	___:___	
01/12/2025	Segunda-feira	08:01	12:02	13:02	17:02	Laura
02/12/2025	Terça-feira	08:00	12:00	13:00	17:00	Laura
03/12/2025	Quarta-feira	8:2	12:00	13:00	___:___	
04/12/2025	Quinta-feira	8:00	12:00	13:00	17:00	Laura
05/12/2025	Sexta-feira	8:00	12:00	13:00	17:00	Laura
06/12/2025	Sábado	___:___	___:___	___:___	___:___	
07/12/2025	Domingo	___:___	___:___	___:___	___:___	
08/12/2025	Segunda-feira	8:00	12:00	13:00	17:00	Laura
09/12/2025	Terça-feira	8:00	12:00	13:00	17:00	Laura
10/12/2025	Quarta-feira	8:00	12:00	13:00	17:00	Laura
11/12/2025	Quinta-feira	8:00	12:00	13:00	17:00	Laura
12/12/2025	Sexta-feira	8:00	12:00	13:00	17:05	Laura
13/12/2025	Sábado	___:___	___:___	___:___	___:___	
14/12/2025	Domingo	___:___	___:___	___:___	___:___	
15/12/2025	Segunda-feira	8:00	12:00	13:00	17:00	Laura

Observações:

Data: 15/12/2025

Assinatura do Colaborador	Assinatura Biogesp
Laura Osório	Drº Carlos Eduardo Bassuto Diretor Administrativo-SSH

Endereço: Cunha Gago, nº 700 – Sala 11 – Pinheiros – São Paulo/SP – Fone (11) 3819-6155
CEP 05421-001

Scanned with CamScanner

BIOGESP

CONTROLE DE PRESENÇA

ESTÂNCIA TURÍSTICA DE RIBEIRÃO PIRES

Nome Completo:	LARISSA BOUÇAS CAVALCANTE
Cargo:	Nutricionista — CRN
Local de Trabalho:	HOSPITAL E MATERNIDADE SÃO LUCAS
Período:	16 de Novembro de 2025 à 15 de Dezembro de 2025

NOVEMBRO_2025		Primeiro Período		Segundo Período		Assinatura:
		Entrada	Intervalo	Retorno	Saída	
16/11/2025	Domingo	- : -	- : -	- : -	- : -	FDS
17/11/2025	Segunda-feira	07:30	12:00	13:00	17:00	
18/11/2025	Terça-feira	07:35	12:00	13:00	17:30	
19/11/2025	Quarta-feira	07:31	12:02	13:00	17:00	
20/11/2025	Quinta-feira	FERIADO	:	:	:	
21/11/2025	Sexta-feira	EMENDA DE FERIADO			:	
22/11/2025	Sábado	- : -	- : -	- : -	- : -	FDS
23/11/2025	Domingo	- : -	- : -	- : -	- : -	FDS.
24/11/2025	Segunda-feira	07:30	12:00	13:00	17:00	
25/11/2025	Terça-feira	07:38	12:00	13:00	17:00	
26/11/2025	Quarta-feira	07:33	12:00	13:00	17:00	
27/11/2025	Quinta-feira	07:40	12:02	13:00	17:02	
28/11/2025	Sexta-feira	07:45	12:00	13:00	17:00	
29/11/2025	Sábado	- : -	- : -	- : -	- : -	FDS.
30/11/2025	Domingo	:	:	:	:	FDS
01/12/2025	Segunda-feira	07:40	12:02	13:00	17:45	
02/12/2025	Terça-feira	07:37	12:00	13:02	17:00	
03/12/2025	Quarta-feira	07:41	12:00	13:00	17:00	
04/12/2025	Quinta-feira	07:55	12:00	13:00	17:02	
05/12/2025	Sexta-feira	08:00	12:00	13:00	17:00	
06/12/2025	Sábado	- : -	- : -	- : -	- : -	FDS
07/12/2025	Domingo	- : -	- : -	- : -	- : -	FDS.
08/12/2025	Segunda-feira	:	:	:	:	
09/12/2025	Terça-feira	:	:	:	:	
10/12/2025	Quarta-feira	: FERIAS	:	:	:	
11/12/2025	Quinta-feira	:	:	:	:	
12/12/2025	Sexta-feira	:	: DE 30	:	:	
13/12/2025	Sábado	:	: DIAS	:	:	
14/12/2025	Domingo	:	:	:	:	
15/12/2025	Segunda-feira	:	:	:	:	

Observações:

Data: 05/12/25

Assinatura do Colaborador	Assinatura Biogesp
	Dr. Carlos Eduardo Bassuto Diretor Administrativo-SSW

Endereço: Cunha Gago, nº 700 – Sala 11 – Pinheiros – São Paulo/SP – Fone (11) 3819-6155
CEP 05421-001

Scanned with CamScanner

BIOGESP

CONTROLE DE PRESENÇA

ESTÂNCIA TURÍSTICA DE RIBEIRÃO PIRES
CONSTRUINDO O FUTURO DA GENTE

Nome Completo:	**LETÍCIA CATELLI DA SILVA**		
Cargo:	TECNICA DE ENFERMAGEM	**COREN 002141772**	
Local de Trabalho:	CEM/ CAISM		
Período:	**16 de outubro à 15 de novembro de 2025**		

NOVEMBRO		**Primeiro Período**		**Segundo Período**		Assinatura:
		Entrada	Intervalo	Retorno	Saída	
16/11/2025	Domingo	___:___	___:___	___:___	___:___	
17/11/2025	Segunda-feira	___:___	___:___	___:___	___:___	
18/11/2025	Terça-feira	___:___	___:___	___:___	___:___	
19/11/2025	Quarta-feira	___:___	___:___	___:___	___:___	
20/11/2025	Quinta-feira	___:___	___:___	___:___	___:___	
21/11/2025	Sexta-feira	___:___	___:___	___:___	___:___	
22/11/2025	Sábado	___:___	___:___	___:___	___:___	
23/11/2025	Domingo	___:___	___:___	___:___	___:___	
24/11/2025	Segunda-feira	___:___	___:___	___:___	___:___	
25/11/2025	Terça-feira	___:___	___:___	___:___	___:___	
26/11/2025	Quarta-feira	___:___	___:___	___:___	___:___	
27/11/2025	Quinta-feira	___:___	___:___	___:___	___:___	
28/11/2025	Sexta-feira	___:___	___:___	___:___	___:___	
29/11/2025	Sábado	___:___	___:___	___:___	___:___	
30/11/2025	Domingo	___:___	___:___	___:___	___:___	
1/12/2025	Segunda-feira	___:___	___:___	___:___	___:___	
2/12/2025	Terça-feira	___:___	___:___	___:___	___:___	
3/12/2025	Quarta-feira	___:___	___:___	___:___	___:___	
4/12/2025	Quinta-feira	7:00	12:00	13:00	16:00	Leticia C
5/12/2025	Sexta-feira	7:00	12:00	13:00	16:20	Leticia C
6/12/2025	Sábado	___:___	___:___	___:___	___:___	
7/12/2025	Domingo	___:___	___:___	___:___	___:___	
8/12/2025	Segunda-feira	7:00	12:00	13:00	16:00	Leticia C
9/12/2025	Terça-feira	07:00	12:00	13:00	16:00	Leticia C
10/12/2025	Quarta-feira	07:00	12:00	13:00	16:00	Leticia C
11/12/2025	Quinta-feira	07:00	12:00	13:00	16:00	Leticia C
12/12/2025	Sexta-feira	07:00	12:00	13:00	16:00	Leticia C
13/12/2025	Sábado	___:___	___:___	___:___	___:___	
14/12/2025	Domingo	___:___	___:___	___:___	___:___	
15/12/2025	Segunda-feira	07:00	12:00	13:00	16:00	Leticia C

Observações:

EDSON MARIANO MARTINS
Diretor Administrativo CEM/CAISM

Data: 15 / 12 / 25

Assinatura do Colaborador	Assinatura Biogesp
Leticia Catelli da Silva	Dr° Carlos Eduardo Bassuti Diretor Administrativo-SSH

Scanned with CamScanner

BIOGESP

CONTROLE DE PRESENÇA

ESTÂNCIA TURÍSTICA DE RIBEIRÃO PIRES
CONSTRUINDO O FUTURO DA GENTE

Nome Completo:	**LIGIA APARECIDA DELLA NOCE**		
Cargo:	Técnico(a) de Farmácia	**MATRICULA**	
Local de Trabalho:	HOSPITAL E MATERNIDADE SÃO LUCAS		
Período:	**16 de Novembro de 2025 à 15 de Dezembro de 2025**		

NOVEMBRO_2025		**Primeiro Período**		**Segundo Período**		Assinatura:
		Entrada	Intervalo	Retorno	Saída	
16/11/2025	Domingo	18:05	23:05	22:00	06:05	Ligia Ap. Della Noce
17/11/2025	Segunda-feira	___:___	___:___	___:___	___:___	
18/11/2025	Terça-feira	17:55	23:50	22:05	06:05	Ligia Ap. Della Noce
19/11/2025	Quarta-feira	___:___	___:___	___:___	___:___	
20/11/2025	Quinta-feira	17:50	23:00	22:02	06:05	Ligia Ap. Della Noce
21/11/2025	Sexta-feira	___:___	___:___	___:___	___:___	
22/11/2025	Sábado	17:55	23:05	22:02	06:10	Ligia Ap Della Noce
23/11/2025	Domingo	___:___	___:___	___:___	___:___	
24/11/2025	Segunda-feira	17:56	21:00	22:01	06:05	Ligia Ap. Della Noce
25/11/2025	Terça-feira	___:___	___:___	___:___	___:___	
26/11/2025	Quarta-feira	18:02	21:01	22:00	06:02	Ligia Ap. Della Noce
27/11/2025	Quinta-feira	___:___	___:___	___:___	___:___	
28/11/2025	Sexta-feira	18:03	21:05	22:05	06:05	Ligia Ap. Della Noce
29/11/2025	Sábado	___:___	___:___	___:___	___:___	
30/11/2025	Domingo	FOLGA	FOLGA	FOLGA	FOLGA	Ligia Ap. Della Noce
01/12/2025	Segunda-feira	___:___	___:___	___:___	___:___	
02/12/2025	Terça-feira	18:01	23:03	22:02	06:02	Ligia Ap. Della Noce
03/12/2025	Quarta-feira	___:___	___:___	___:___	___:___	
04/12/2025	Quinta-feira	18:02	21:00	22:01	06:05	Ligia Ap Della Noce
05/12/2025	Sexta-feira	___:___	___:___	___:___	___:___	
06/12/2025	Sábado	18:05	21:43	22:40	06:10	Ligia Ap. Della Noce
07/12/2025	Domingo	___:___	___:___	___:___	___:___	
08/12/2025	Segunda-feira	18:01	21:01	22:00	06:05	Ligia Ap Della Noce
09/12/2025	Terça-feira	___:___	___:___	___:___	___:___	
10/12/2025	Quarta-feira	18:02	21:05	22:05	06:06	Ligia Ap Della Noce
11/12/2025	Quinta-feira	___:___	___:___	___:___	___:___	
12/12/2025	Sexta-feira	17:55	21:01	22:02	06:01	Ligia Ap. Della Noce
13/12/2025	Sábado	___:___	___:___	___:___	___:___	
14/12/2025	Domingo	FOLGA	FOLGA	FOLGA	FOLGA	Ligia Ap Della Noce
15/12/2025	Segunda-feira	___:___	___:___	___:___	___:___	

Observações:

Data: 15 / 12 / 2025

Assinatura do Colaborador	Assinatura Biogesp
Ligia Ap. Della Noce	Drº Carlos Eduardo Bassute Diretor Administrativo-SSK

Endereço: Cunha Gago, nº 700 – Sala 11 – Pinheiros – São Paulo/SP – Fone (11) 3819-6155
CEP 05421-001

Scanned with CamScanner

BIOGESP

CONTROLE DE PRESENÇA

ESTÂNCIA TURÍSTICA DE RIBEIRÃO PIRES
CONSTRUINDO O FUTURO DA GENTE

Nome Completo:	**LILIAN MOREIRA DE JESUS**		
Cargo:	Tecnico(a) de Enfermagem	**COREN**	
Local de Trabalho:	HOSPITAL E MATERNIDADE SÃO LUCAS		
Período:	**16 de Novembro de 2025 à 15 de Dezembro de 2025**		

NOVEMBRO_2025		**Primeiro Período**		**Segundo Período**		**Assinatura:**
		Entrada	Intervalo	Retorno	Saída	
16/11/2025	Domingo	__:__	__:__	__:__	__:__	
17/11/2025	Segunda-feira	17:50	20:00	21:00	06:05	lmjesus.
18/11/2025	Terça-feira	__:__	__:__	__:__	__:__	
19/11/2025	Quarta-feira	17:59	20:00	21:00	06:02	lmjesus
20/11/2025	Quinta-feira	__:__	__:__	__:__	__:__	
21/11/2025	Sexta-feira	17:59	20:00	21:00	06:03	lmjesus
22/11/2025	Sábado	__:__	__:__	__:__	__:__	
23/11/2025	Domingo	17:50	20:00	21:00	06:05	lmjesus.
24/11/2025	Segunda-feira	__:__	__:__	__:__	__:__	
25/11/2025	Terça-feira	17:50	20:00	21:00	06:05	lmjesus.
26/11/2025	Quarta-feira	__:__	__:__	__:__	__:__	
27/11/2025	Quinta-feira	18:01	20:00	21:00	06:02	lmjesus.
28/11/2025	Sexta-feira	__:__	__:__	__:__	__:__	
29/11/2025	Sábado	__:__	FOLGA	__:__	__:__	lmjesus
30/11/2025	Domingo	__:__	__:__	__:__	__:__	
01/12/2025	Segunda-feira	17:50	20:00	21:00	06:01	lmjesus
02/12/2025	Terça-feira	__:__	__:__	__:__	__:__	
03/12/2025	Quarta-feira	17:55	20:00	21:00	06:01	lmjesus
04/12/2025	Quinta-feira	__:__	__:__	__:__	__:__	
05/12/2025	Sexta-feira	__:__	Atestado	__:__	__:__	lmjesus
06/12/2025	Sábado	__:__	__:__	__:__	__:__	
07/12/2025	Domingo	__:__	FOLGA	__:__	__:__	lmjesus
08/12/2025	Segunda-feira	__:__	__:__	__:__	__:__	
09/12/2025	Terça-feira	18:05	20:00	21:00	06:03	lmjesus
10/12/2025	Quarta-feira	__:__	__:__	__:__	__:__	
11/12/2025	Quinta-feira	17:50	20:00	21:00	06:01	lmjesus
12/12/2025	Sexta-feira	__:__	__:__	__:__	__:__	
13/12/2025	Sábado	17:51	20:00	21:00	06:03	lmjesus.
14/12/2025	Domingo	__:__	__:__	__:__	__:__	
15/12/2025	Segunda-feira	__:__	Atestado	__:__	__:__	

Observações:

Data: ____/____/____

Assinatura do Colaborador	Assinatura Biogesp
lmjesus.	Drº Carlos Eduardo Passuto Diretor Administrativo-SSH

Endereço: Cunha Gago, nº 700 – Sala 11 – Pinheiros – São Paulo/SP – Fone (11) 3819-6155
CEP 05421-001

Scanned with CamScanner

BIOGESP

CONTROLE DE PRESENÇA

ESTÂNCIA TURÍSTICA DE RIBEIRÃO PIRES
CONSTRUINDO O FUTURO DA GENTE

Nome Completo:	**LINA CAROLINA SILVA GOUVEIA**		
Cargo:	Enfermeiro(a)	**COREN**	
Local de Trabalho:	HOSPITAL E MATERNIDADE SÃO LUCAS		
Período:	**16 de Novembro de 2025 à 15 de Dezembro de 2025**		

NOVEMBRO_2025		**Primeiro Período**		**Segundo Período**		**Assinatura:**
		Entrada	Intervalo	Retorno	Saída	
16/11/2025	Domingo	Folga	:	:	:	Laina Gouveia
17/11/2025	Segunda-feira	:	:	:	:	
18/11/2025	Terça-feira	06:03	13:00	14:00	18:10	Laina Gouveia
19/11/2025	Quarta-feira	:	:	:	:	
20/11/2025	Quinta-feira	06:00	13:00	14:00	18:07	Lina Gouveia
21/11/2025	Sexta-feira	:	:	:	:	
22/11/2025	Sábado	05:59	13:00	14:00	18:10	Lina Gouveia
23/11/2025	Domingo	:	:	:	:	
24/11/2025	Segunda-feira	05:59	13:00	14:00	18:07	Laina Gouveia
25/11/2025	Terça-feira	:	:	:	:	
26/11/2025	Quarta-feira	06:02	13:00	14:00	18:09	Laina Gouveia.
27/11/2025	Quinta-feira	:	:	:	:	
28/11/2025	Sexta-feira	06:00	13:00	14:00	18:01	Laina Gouveia
29/11/2025	Sábado	:	:	:	:	
30/11/2025	Domingo	06:02	13:00	14:00	18:08	Laina Gouveia
01/12/2025	Segunda-feira	:	:	:	:	
02/12/2025	Terça-feira	05:50	13:00	14:00	18:13	Laina Gouveia.
03/12/2025	Quarta-feira	:	:	:	:	
04/12/2025	Quinta-feira	05:50	13:00	14:00	18:14	Laina Gouveia
05/12/2025	Sexta-feira	:	:	:	:	
06/12/2025	Sábado	05:50	13:00	14:00	18:11	Laina Gouveia
07/12/2025	Domingo	:	:	:	:	
08/12/2025	Segunda-feira	05:50	13:00	14:00	18:15	Laina Gouveia
09/12/2025	Terça-feira	:	:	:	:	
10/12/2025	Quarta-feira	05:50	13:00	14:00	18:13	Laina Gouveia
11/12/2025	Quinta-feira	:	:	:	:	
12/12/2025	Sexta-feira	05:59	13:00	14:00	18:11	Laina Gouveia
13/12/2025	Sábado	:	Atestado	:	:	
14/12/2025	Domingo	:	:	:	:	
15/12/2025	Segunda-feira	:	:	:	:	

Observações:

Enfª Fernanda Russo
COREN - SP330896

Data: 16 / 12 / 25

Assinatura do Colaborador	Assinatura Biogesp
Laina Carolina Silva Gouveia	Drº Carlos Eduardo Bassuto Diretor Administrativo-SSH

Scanned with CamScanner

BIOGESP

CONTROLE DE PRESENÇA

ESTÂNCIA TURÍSTICA DE RIBEIRÃO PIRES
CONSTRUINDO O FUTURO DA GENTE

Nome Completo:	**LIVIA SILVA BERTONZIN**		
Cargo:	Secretaria de Ala	**MATRICULA**	
Local de Trabalho:	HOSPITAL E MATERNDIADE SÃO LUCAS		
Período:	**16 de Novembro de 2025 à 15 de Dezembro de 2026**		

NOVEMBRO_2025		**Primeiro Período**		**Segundo Período**		**Assinatura:**
		Entrada	Intervalo	Retorno	Saída	
16/11/2025	Domingo	___:___	___:___	___:___	___:___	
17/11/2025	Segunda-feira	___:___	___:___	___:___	___:___	
18/11/2025	Terça-feira	___:___	___:___	___:___	___:___	
19/11/2025	Quarta-feira	___:___	___:___	___:___	___:___	
20/11/2025	Quinta-feira	___:___	___:___	___:___	___:___	
21/11/2025	Sexta-feira	___:___	___:___	___:___	___:___	
22/11/2025	Sábado	___:___	___:___	___:___	___:___	
23/11/2025	Domingo	___:___	___:___	___:___	___:___	
24/11/2025	Segunda-feira	___:___	___:___	___:___	___:___	
25/11/2025	Terça-feira	___:___	___:___	___:___	___:___	
26/11/2025	Quarta-feira	___:___	___:___	___:___	___:___	
27/11/2025	Quinta-feira	___:___	___:___	___:___	___:___	
28/11/2025	Sexta-feira	___:___	___:___	___:___	___:___	
29/11/2025	Sábado	___:___	___:___	___:___	___:___	
30/11/2025	Domingo	___:___	___:___	___:___	___:___	
01/12/2025	Segunda-feira	___:___	___:___	___:___	___:___	
02/12/2025	Terça-feira	___:___	___:___	___:___	___:___	
03/12/2025	Quarta-feira	___:___	___:___	___:___	___:___	
04/12/2025	Quinta-feira	___:___	___:___	___:___	___:___	
05/12/2025	Sexta-feira	___:___	___:___	___:___	___:___	
06/12/2025	Sábado	___:___	___:___	___:___	___:___	
07/12/2025	Domingo	___:___	___:___	___:___	___:___	
08/12/2025	Segunda-feira	___:___	___:___	___:___	___:___	
09/12/2025	Terça-feira	___:___	___:___	___:___	___:___	
10/12/2025	Quarta-feira	___:___	___:___	___:___	___:___	
11/12/2025	Quinta-feira	07:59	13:06	14:06	17:01	
12/12/2025	Sexta-feira	07:58	13:01	14:01	17:01	
13/12/2025	Sábado	___:___	___:___	___:___	___:___	
14/12/2025	Domingo	___:___	___:___	___:___	___:___	
15/12/2025	Segunda-feira	07:59	13:03	14:03	17:01	

Observações:

Data: 15 / 12 / 25

Assinatura do Colaborador	Assinatura Biogesp
	Drº Carlos Eduardo Bassuto Diretor Administrativo-SSH

Endereço: Cunha Gago, nº 700 – Sala 11 – Pinheiros – São Paulo/SP – Fone (11) 3819-6155
CEP 05421-001

Scanned with CamScanner

BIOGESP

CONTROLE DE PRESENÇA

ESTÂNCIA TURÍSTICA DE RIBEIRÃO PIRES
CONSTRUINDO O FUTURO DA GENTE

Nome Completo:	**LOURDES DA SILVA OLIVEIRA**		
Cargo:	Recepcionista	**MATRICULA**	
Local de Trabalho:	HOSPITAL E MATERNIDADE SÃO LUCAS		
Período:	**16 de Novembro de 2025 à 15 de Dezembro de 2025**		

NOVEMBRO_2025		**Primeiro Período**		**Segundo Período**		**Assinatura:**
		Entrada	Intervalo	Retorno	Saída	
16/11/2025	Domingo	___:___	___:___	___:___	___:___	
17/11/2025	Segunda-feira	___:___	___:___	___:___	___:___	
18/11/2025	Terça-feira	___:___	___:___	___:___	___:___	
19/11/2025	Quarta-feira	___:___	___:___	___:___	___:___	
20/11/2025	Quinta-feira	___:___	___:___	___:___	___:___	
21/11/2025	Sexta-feira	___:___	___:___	___:___	___:___	
22/11/2025	Sábado	___:___	___:___	___:___	___:___	
23/11/2025	Domingo	___:___	___:___	___:___	___:___	
24/11/2025	Segunda-feira	___:___	___:___	___:___	___:___	
25/11/2025	Terça-feira	___:___	___:___	___:___	___:___	
26/11/2025	Quarta-feira	___:___	___:___	___:___	___:___	
27/11/2025	Quinta-feira	___:___	___:___	___:___	___:___	
28/11/2025	Sexta-feira	___:___	___:___	___:___	___:___	
29/11/2025	Sábado	___:___	___:___	___:___	___:___	
30/11/2025	Domingo	___:___	___:___	___:___	___:___	
01/12/2025	Segunda-feira	___:___	___:___	___:___	___:___	
02/12/2025	Terça-feira	___:___	___:___	___:___	___:___	
03/12/2025	Quarta-feira	___:___	___:___	___:___	___:___	
04/12/2025	Quinta-feira	___:___	___:___	___:___	___:___	
05/12/2025	Sexta-feira	___:___	___:___	___:___	___:___	
06/12/2025	Sábado	___:___	___:___	___:___	___:___	
07/12/2025	Domingo	___:___	___:___	___:___	___:___	
08/12/2025	Segunda-feira	___:___	___:___	___:___	___:___	
09/12/2025	Terça-feira	___:___	___:___	___:___	___:___	
10/12/2025	Quarta-feira	06:50	14:00	15:00	19:06	Lourdes
11/12/2025	Quinta-feira	___:___	___:___	___:___	___:___	
12/12/2025	Sexta-feira	06:51	14:00	15:00	19:07	Lourdes
13/12/2025	Sábado	___:___	___:___	___:___	___:___	
14/12/2025	Domingo	06:57	14:00	15:00	19:05	Lourdes
15/12/2025	Segunda-feira	___:___	___:___	___:___	___:___	

Observações:

Data: 14/12/25

Assinatura do Colaborador	Assinatura Biogesp
Lourdes S Oliveira	Drº Carlos Eduardo Bassuta Diretor Administrativo-SCH

Endereço: Cunha Gago, nº 700 – Sala 11 – Pinheiros – São Paulo/SP – Fone (11) 3819-6155
CEP 05421-001

Scanned with CamScanner

Biogesp

CONTROLE DE PRESENÇA

ESTÂNCIA TURÍSTICA DE RIBEIRÃO PIRES
CONSTRUINDO O FUTURO DA GENTE

Nome Completo:	**LUCAS RIPOLI ROCCA**		
Cargo:	Técnico(a) de Radiologia	**MATRICULA**	
Local de Trabalho:	HOSPITAL E MATERNIDADE SÃO LUCAS		
Período:	**16 de Novembro de 2025 à 15 de Dezembro de 2025**		

NOVEMBRO_2025		**Primeiro Período**		**Segundo Período**		Assinatura:
		Entrada	Intervalo	Retorno	Saída	
16/11/2025	Domingo	___:___	___:___	___:___	___:___	
17/11/2025	Segunda-feira	___:___	___:___	___:___	___:___	
18/11/2025	Terça-feira	07:00	12:00	13:00	19:00	Lrr
19/11/2025	Quarta-feira	___:___	___:___	___:___	___:___	
20/11/2025	Quinta-feira	07:00	12:00	13:00	19:00	Lrr.
21/11/2025	Sexta-feira	___:___	___:___	___:___	___:___	
22/11/2025	Sábado	___:___	___:___	___:___	___:___	
23/11/2025	Domingo	___:___	___:___	___:___	___:___	
24/11/2025	Segunda-feira	___:___	___:___	___:___	___:___	
25/11/2025	Terça-feira	___:___	___:___	___:___	___:___	
26/11/2025	Quarta-feira	___:___	___:___	___:___	___:___	
27/11/2025	Quinta-feira	___:___	___:___	___:___	___:___	
28/11/2025	Sexta-feira	17:00	___:___	___:___	21:00	Lrr.
29/11/2025	Sábado	07:00	12:00	13:00	17:00	Lrr
30/11/2025	Domingo	07:00	12:00	13:00	17:00	Lrr.
01/12/2025	Segunda-feira	___:___	___:___	___:___	___:___	
02/12/2025	Terça-feira	___:___	___:___	___:___	___:___	
03/12/2025	Quarta-feira	___:___	___:___	___:___	___:___	
04/12/2025	Quinta-feira	___:___	___:___	___:___	___:___	
05/12/2025	Sexta-feira	___:___	___:___	___:___	___:___	
06/12/2025	Sábado	07:00	12:00	13:00	17:00	Lrr.
07/12/2025	Domingo	07:00	12:00	13:00	17:20	Lrr
08/12/2025	Segunda-feira	___:___	___:___	___:___	___:___	
09/12/2025	Terça-feira	17:00	___:___	___:___	21:00	Lrr.
10/12/2025	Quarta-feira	___:___	___:___	___:___	___:___	
11/12/2025	Quinta-feira	___:___	___:___	___:___	___:___	
12/12/2025	Sexta-feira	___:___	___:___	___:___	___:___	
13/12/2025	Sábado	07:00	12:00	13:00	17:00	Lrr
14/12/2025	Domingo	07:00	12:00	13:00	17:00	Lrr
15/12/2025	Segunda-feira	___:___	___:___	___:___	___:___	

Observações:

Data: 14 / 12 / 25

Assinatura do Colaborador	Assinatura Biogesp
Lrr	Drº Carlos Eduardo Bassuto Diretor Administrativo-SSH

Endereço: Cunha Gago, nº 700 – Sala 11 – Pinheiros – São Paulo/SP – Fone (11) 3819-6155
CEP 05421-001

Scanned with CamScanner

BIOGESP

CONTROLE DE PRESENÇA

ESTÂNCIA TURÍSTICA DE RIBEIRÃO PIRES
CONSTRUINDO O FUTURO DA GENTE

Nome Completo:	**LUCELIA PEREIRA DA COSTA**		
Cargo:	Enfermeiro(a) Obstetra	**COREN**	
Local de Trabalho:	HOSPITAL E MATERNIDADE SÃO LUCAS		
Período:	**16 de Novembro de 2025 à 15 de Dezembro de 2025**		

NOVEMBRO_2025		**Primeiro Período**		**Segundo Período**		**Assinatura:**
		Entrada	Intervalo	Retorno	Saída	
16/11/2025	Domingo	17:50	20:00	21:00	06:10	
17/11/2025	Segunda-feira	__:__	__:__	__:__	__:__	
18/11/2025	Terça-feira	17:50	21:00	22:00	06:10	
19/11/2025	Quarta-feira	__:__	__:__	__:__	__:__	
20/11/2025	Quinta-feira	17:50	20:00	21:00	06:10	
21/11/2025	Sexta-feira	__:__	__:__	__:__	__:__	
22/11/2025	Sábado	17:50	21:00	22:00	06:10	
23/11/2025	Domingo	__:__	__:__	__:__	__:__	
24/11/2025	Segunda-feira	17:50	20:00	21:00	06:10	
25/11/2025	Terça-feira	__:__	__:__	__:__	__:__	
26/11/2025	Quarta-feira	17:50	20:00	21:00	06:10	
27/11/2025	Quinta-feira	__:__	__:__	__:__	__:__	
28/11/2025	Sexta-feira	Folga	Folga	Folga	Folga	
29/11/2025	Sábado	__:__	__:__	__:__	__:__	
30/11/2025	Domingo	17:50	20:00	21:00	06:10	
01/12/2025	Segunda-feira	__:__	__:__	__:__	__:__	
02/12/2025	Terça-feira	17:50	21:00	22:00	06:10	
03/12/2025	Quarta-feira	__:__	__:__	__:__	__:__	
04/12/2025	Quinta-feira	17:50	20:00	21:00	06:10	
05/12/2025	Sexta-feira	__:__	__:__	__:__	__:__	
06/12/2025	Sábado	17:50	21:00	22:00	06:10	
07/12/2025	Domingo	__:__	__:__	__:__	__:__	
08/12/2025	Segunda-feira	17:50	20:00	21:00	06:10	
09/12/2025	Terça-feira	__:__	__:__	__:__	__:__	
10/12/2025	Quarta-feira	17:50	21:00	22:00	06:10	
11/12/2025	Quinta-feira	__:__	__:__	__:__	__:__	
12/12/2025	Sexta-feira	17:50	20:00	21:00	06:10	
13/12/2025	Sábado	__:__	__:__	__:__	__:__	
14/12/2025	Domingo	Folga	trabalhada	__:__	__:__	
15/12/2025	Segunda-feira	__:__	__:__	__:__	__:__	

Observações:

14/12/25 Folga trabalhada

26/12

Data: 14/12/25

Assinatura do Colaborador	Assinatura Biogesp
Lucelia P. da Costa Enfermeira COREN 345 852	Enfª Fernanda Russo COREN - SP330896 / Drº Carlos Eduardo Bassuto Diretor Administrativo-SSH

Scanned with CamScanner

BIOGESP

CONTROLE DE PRESENÇA

ESTÂNCIA TURÍSTICA DE RIBEIRÃO PIRES
CONSTRUINDO O FUTURO DA GENTE

Nome Completo:	**MARCIA SIMÕES VIDAL DE OLIVEIRA**		
Cargo:	Recepcionista	**MATRICULA**	
Local de Trabalho:	HOSPITAL E MATERNIDADE SÃO LUCAS		
Período:	**16 de Novembro de 2025 à 15 de Dezembro de 2025**		

NOVEMBRO_2025		**Primeiro Período**		**Segundo Período**		Assinatura:
		Entrada	Intervalo	Retorno	Saída	
16/11/2025	Domingo	06:59	12:00	13:00	19:05	Marcia
17/11/2025	Segunda-feira	__:__	__:__	__:__	__:__	
18/11/2025	Terça-feira	06:52	12:00	13:00	19:04	Marcia
19/11/2025	Quarta-feira	__:__	__:__	__:__	__:__	
20/11/2025	Quinta-feira	Folga	do mês	__:__	__:__	Marcia
21/11/2025	Sexta-feira	__:__	__:__	__:__	__:__	
22/11/2025	Sábado	06:50	12:00	13:00	19:06	Marcia
23/11/2025	Domingo	__:__	__:__	__:__	__:__	
24/11/2025	Segunda-feira	06:53	11:00	Declaração	__:__	Marcia
25/11/2025	Terça-feira	__:__	__:__	__:__	__:__	
26/11/2025	Quarta-feira	06:55	12:00	13:00	19:05	Marcia
27/11/2025	Quinta-feira	__:__	__:__	__:__	__:__	
28/11/2025	Sexta-feira	06:30	12:00	13:00	19:09	Marcia
29/11/2025	Sábado	__:__	__:__	__:__	__:__	
30/11/2025	Domingo	06:30	12:00	13:00	19:09	Marcia
01/12/2025	Segunda-feira	__:__	__:__	__:__	__:__	
02/12/2025	Terça-feira	06:30	12:00	13:00	19:08	Marcia
03/12/2025	Quarta-feira	__:__	__:__	__:__	__:__	
04/12/2025	Quinta-feira	06:30	12:00	13:00	19:10	Marcia
05/12/2025	Sexta-feira	__:__	__:__	__:__	__:__	
06/12/2025	Sábado	06:30	12:00	13:00	19:08	Marcia
07/12/2025	Domingo	__:__	__:__	__:__	__:__	
08/12/2025	Segunda-feira	06:30	14:00	Declaração		Marcia
09/12/2025	Terça-feira	__:__	__:__	__:__	__:__	
10/12/2025	Quarta-feira	06:30	12:00	13:00	19:10	Marcia
11/12/2025	Quinta-feira	__:__	__:__	__:__	__:__	
12/12/2025	Sexta-feira	06:30	12:00	13:00	19:10	Marcia
13/12/2025	Sábado	__:__	__:__	__:__	__:__	
14/12/2025	Domingo	Folga	do mês	__:__	__:__	Marcia
15/12/2025	Segunda-feira	__:__	__:__	__:__	__:__	

Observações:

Data: 12/12/2025

Assinatura do Colaborador	Assinatura Biogesp
Marcia Simões Vidal de Oliveira	

Drº Carlos Eduardo Bassoto
Diretor Administrativo-SSK

Endereço: Cunha Gago, nº 700 – Sala 11 – Pinheiros – São Paulo/SP – Fone (11) 3819-6155
CEP 05421-001

Scanned with CamScanner

BIOGESP

CONTROLE DE PRESENÇA

ESTÂNCIA TURÍSTICA DE RIBEIRÃO PIRES
CONSTRUINDO O FUTURO DA GENTE

Nome Completo:	MARCELA MARCELINA DA SILVA
Cargo:	TÉCNICA DE FARMACIA
Local de Trabalho:	UBS PARQUE ALIANÇA
Periodo:	16 de NOVEMBRO de 2025 à 15 de DEZEMBRO de 2025

NOVEMBRO_2025		Primeiro Período		Segundo Período		Assinatura:
		Entrada	Intervalo	Retorno	Saída	
16/11/2025	Domingo	___:___	___:___	___:___	___:___	
17/11/2025	Segunda-feira	___:___	___:___	___:___	___:___	
18/11/2025	Terça-feira	___:___	___:___	___:___	___:___	
19/11/2025	Quarta-feira	___:___	___:___	___:___	___:___	
20/11/2025	Quinta-feira	___:___	___:___	___:___	___:___	
21/11/2025	Sexta-feira	___:___	___:___	___:___	___:___	
22/11/2025	Sábado	___:___	___:___	___:___	___:___	
23/11/2025	Domingo	___:___	___:___	___:___	___:___	
24/11/2025	Segunda-feira	___:___	___:___	___:___	___:___	
25/11/2025	Terça-feira	___:___	___:___	___:___	___:___	
26/11/2025	Quarta-feira	___:___	___:___	___:___	___:___	
27/11/2025	Quinta-feira	___:___	___:___	___:___	___:___	
28/11/2025	Sexta-feira	___:___	___:___	___:___	___:___	
29/11/2025	Sábado	___:___	___:___	___:___	___:___	
30/11/2025	Domingo	___:___	___:___	___:___	___:___	
1/12/2025	Segunda-feira	07:51	12:05	13:05	17:00	
2/12/2025	Terça-feira	07:53	12:01	13:01	17:02	
3/12/2025	Quarta-feira	07:57	12:00	13:00	17:00	
4/12/2025	Quinta-feira	07:55	12:10	13:10	17:00	
5/12/2025	Sexta-feira	07:52	12:10	13:10	17:02	
6/12/2025	Sábado	___:___	___:___	___:___	___:___	
7/12/2025	Domingo	___:___	___:___	___:___	___:___	
8/12/2025	Segunda-feira	07:59	12:03	13:03	17:01	
9/12/2025	Terça-feira	07:51	12:00	13:00	17:00	
10/12/2025	Quarta-feira	07:50	12:15	13:15	17:03	
11/12/2025	Quinta-feira	07:53	12:05	13:05	17:01	
12/12/2025	Sexta-feira	07:55	12:10	13:10	17:00	
13/12/2025	Sábado	___:___	___:___	___:___	___:___	
14/12/2025	Domingo	___:___	___:___	___:___	___:___	
15/12/2025	Segunda-feira	07:53	12:00	13:00	17:00	

Observações:

Data: 15 / 12 / 25

Assinatura do Colaborador	Assinatura Biogesp
Marcela Marcelina da Silva	Drº Carlos Eduardo Bassuto Diretor Administrativo-SSK

Dirigente de Unidade de Saúde
Priscila Granata
RG 30.[illegible]57-4

Endereço: Cunha Gago, nº 700 – Sala 11 – Pinheiros – São Paulo/SP – Fone (11) 3819-6155
CEP 05421-001

Scanned with CamScanner

BIOGESP

CONTROLE DE PRESENÇA

ESTÂNCIA TURÍSTICA DE RIBEIRÃO PIRES
CONSTRUINDO O FUTURO DA GENTE

Nome Completo:	**MARCO ANTONIO PRATES**		
Cargo:	Técnico(a) de Farmácia	**MATRICULA**	
Local de Trabalho:	HOSPITAL E MATERNIDADE SÃO LUCAS		
Período:	**16 de Novembro de 2025 à 15 de Dezembro de 2025**		

NOVEMBRO_2025		**Primeiro Período**		**Segundo Período**		**Assinatura:**
		Entrada	Intervalo	Retorno	Saída	
16/11/2025	Domingo	5:26	12:00	13:00	16:01	
17/11/2025	Segunda-feira	___:___	___:___	___:___	___:___	
18/11/2025	Terça-feira	___:___	___:___	___:___	___:___	
19/11/2025	Quarta-feira	5:50	12:00	13:00	16:02	
20/11/2025	Quinta-feira	___:___	___:___	___:___	___:___	
21/11/2025	Sexta-feira	5:52	12:00	13:00	16:03	
22/11/2025	Sábado	5:55	12:00	13:00	16:01	
23/11/2025	Domingo	5:56	12:00	13:00	16:02	
24/11/2025	Segunda-feira	___:___	___:___	___:___	___:___	
25/11/2025	Terça-feira	___:___	___:___	___:___	___:___	
26/11/2025	Quarta-feira	___:___	___:___	___:___	___:___	
27/11/2025	Quinta-feira	6:57	12:00	13:00	19:01	
28/11/2025	Sexta-feira	6:57	12:00	13:00	19:02	
29/11/2025	Sábado	___:___	___:___	___:___	___:___	
30/11/2025	Domingo	___:___	___:___	___:___	___:___	
01/12/2025	Segunda-feira	___:___	___:___	___:___	___:___	
02/12/2025	Terça-feira	5:50	12:00	13:00	16:02	
03/12/2025	Quarta-feira	___:___	___:___	___:___	___:___	
04/12/2025	Quinta-feira	5:51	12:00	13:00	16:03	
05/12/2025	Sexta-feira	___:___	___:___	___:___	___:___	
06/12/2025	Sábado	5:49	12:00	13:00	16:05	
07/12/2025	Domingo	5:52	12:00	13:00	16:04	
08/12/2025	Segunda-feira	___:___	___:___	___:___	___:___	
09/12/2025	Terça-feira	5:57	12:00	13:00	16:10	
10/12/2025	Quarta-feira	___:___	___:___	___:___	___:___	
11/12/2025	Quinta-feira	5:55	12:00	13:00	16:02	
12/12/2025	Sexta-feira	___:___	___:___	___:___	___:___	
13/12/2025	Sábado	06:58	12:00	13:00	19:01	
14/12/2025	Domingo	06:57	12:00	13:00	19:06	
15/12/2025	Segunda-feira	___:___	___:___	___:___	___:___	

Observações:

Data: 14/12/25

Assinatura do Colaborador	Assinatura Biogesp
	Drº Carlos Eduardo Bassuto Diretor Administrativo SSK

Endereço: Cunha Gago, nº 700 – Sala 11 – Pinheiros – São Paulo/SP – Fone (11) 3819-6155
CEP 05421-001

Scanned with CamScanner

BIOGESP

CONTROLE DE PRESENÇA

ESTÂNCIA TURÍSTICA DE RIBEIRÃO PIRES
CONSTRUINDO O FUTURO DA GENTE

Nome Completo:	**MARLI DE FRANÇA SIBEM**		
Cargo:	RECEPCIONISTA	**MATRICULA**	
Local de Trabalho:	CAISM		
Período:	**16 de Novembro de 2025 à 15 de Dezembro de 2025**		

NOVEMBRO_2025		**Primeiro Período**		**Segundo Período**		**Assinatura:**
		Entrada	Intervalo	Retorno	Saída	
16/11/2025	Domingo	___:___	___:___	___:___	___:___	
17/11/2025	Segunda-feira	7:00	12:00	13:00	17:00	Marli de F.S.
18/11/2025	Terça-feira	8:00	13:00	14:00	17:00	Marli de F.S.
19/11/2025	Quarta-feira	8:00	13:00	14:00	17:00	Marli de F.S.
20/11/2025	Quinta-feira	___:___	___:___	___:___	___:___	
21/11/2025	Sexta-feira	___:___	___:___	___:___	___:___	
22/11/2025	Sábado	___:___	___:___	___:___	___:___	
23/11/2025	Domingo	___:___	___:___	___:___	___:___	
24/11/2025	Segunda-feira	8:00	13:10	14:10	17:00	Marli de F.S.
25/11/2025	Terça-feira	8:00	12:00	13:00	17:00	Marli de F.S.
26/11/2025	Quarta-feira	8:00	12:00	13:30	17:30	Marli de F.S.
27/11/2025	Quinta-feira	8:00	12:00	13:30	17:30	Marli de F.S.
28/11/2025	Sexta-feira	8:00	12:00	13:00	17:00	Marli de F.S.
29/11/2025	Sábado	___:___	___:___	___:___	___:___	
30/11/2025	Domingo	___:___	___:___	___:___	___:___	
01/12/2025	Segunda-feira	8:00	12:30	13:30	17:00	Marli de F.S.
02/12/2025	Terça-feira	8 00	13:00	14:00	17:00	Marli de F.S.
03/12/2025	Quarta-feira	8:00	13:00	14:00	17:00	Marli de F.S.
04/12/2025	Quinta-feira	8:00	13:00	14:00	17:00	Marli de F.S.
05/12/2025	Sexta-feira	8:00	13:00	14:00	17:00	Marli de F.S.
06/12/2025	Sábado	___:___	___:___	___:___	___:___	
07/12/2025	Domingo	___:___	___:___	___:___	___:___	
08/12/2025	Segunda-feira	8:00	13:00	14:00	17:00	Marli de F.S.
09/12/2025	Terça-feira	8:00	13:00	14:00	17:00	Marli de F.S.
10/12/2025	Quarta-feira	8:00	13:00	14:00	17:00	Marli de F.S.
11/12/2025	Quinta-feira	8:00	13:30	14:30	17:00	Marli de F.S.
12/12/2025	Sexta-feira	8:00	13:30	14:00	17:00	Marli de F.S.
13/12/2025	Sábado	___:___	___:___	___:___	___:___	
14/12/2025	Domingo	___:___	___:___	___:___	___:___	
15/12/2025	Segunda-feira	8:00	13:00	14:00	17:00	Marli de F.S.

Observações:

Data: ___/___/___

Assinatura do Colaborador	Assinatura Biogesp
Marli de F. Sibem	

Drº Carlos Eduardo Bassuto
Diretor Administrativo-SSH

Endereço: Cunha Gago, nº 700 – Sala 11 – Pinheiros – São Paulo/SP – Fone (11) 3819-6155
CEP 05421-001

Scanned with CamScanner

BIOGESP

CONTROLE DE PRESENÇA

ESTÂNCIA TURÍSTICA DE RIBEIRÃO PIRES
CONSTRUINDO O FUTURO DA GENTE

Nome Completo:	**MARIA ALICE GARCIA DE LIMA**		
Cargo:	Enfermeiro(a)	**COREN**	
Local de Trabalho:	EMAD		
Período:	**16 de Novembro de 2025 à 15 de Dezembro de 2025**		

NOVEMBRO_2025		**Primeiro Período**		**Segundo Período**		Assinatura:
		Entrada	Intervalo	Retorno	Saída	
16/11/2025	Domingo	— : —	— : —	— : —	— : —	
17/11/2025	Segunda-feira	06 : 58	11 : 50	12 : 49	16 : 02	+
18/11/2025	Terça-feira	06 : 51	12 : 02	12 : 59	16 : 01	+
19/11/2025	Quarta-feira	06 : 48	11 : 59	12 : 56	16 : 01	+
20/11/2025	Quinta-feira	— : —	— : —	— : —	— : —	FERIADO
21/11/2025	Sexta-feira	— : —	— : —	— : —	— : —	EMENSA.
22/11/2025	Sábado	— : —	— : —	— : —	— : —	
23/11/2025	Domingo	— : —	— : —	— : —	— : —	
24/11/2025	Segunda-feira	06 : 48	11 : 58	12 : 57	16 : 05	+
25/11/2025	Terça-feira	06 : 49	11 : 48	12 : 47	16 : 04	+
26/11/2025	Quarta-feira	07 : 00	12 : 00	13 : 00	17 : 00	+ 1 BHC.
27/11/2025	Quinta-feira	06 : 48	12 : 24	13 : 21	16 : 02	+
28/11/2025	Sexta-feira	06 : 52	12 : 42	13 : 22	16 : 08	+ .
29/11/2025	Sábado	— : —	— : —	— : —	— : —	
30/11/2025	Domingo	— : —	— : —	— : —	— : —	
01/12/2025	Segunda-feira	06 : 48	12 : 33	13 : 28	16 : 01	+
02/12/2025	Terça-feira	06 : 56	11 : 59	12 : 58	16 : 02	+
03/12/2025	Quarta-feira	06 : 57	12 : 01	12 : 54	16 : 02	+
04/12/2025	Quinta-feira	06 : 58	12 : 24	13 : 13	16 : 19	+
05/12/2025	Sexta-feira	06 : 58	12 : 13	13 : 03	16 : 02	+
06/12/2025	Sábado	— : —	— : —	— : —	— : —	
07/12/2025	Domingo	— : —	— : —	— : —	— : —	
08/12/2025	Segunda-feira	06 : 55	11 : 53	12 : 47	16 : 01	+
09/12/2025	Terça-feira	06 : 58.	12 : 17	13 : 03	16 : 03	+
10/12/2025	Quarta-feira	07 : 06.	:	:	:	
11/12/2025	Quinta-feira	:	:	:	:	
12/12/2025	Sexta-feira	06 : 57	11 : 48	12 : 48	16 : 00	+
13/12/2025	Sábado	— : —	— : —	— : —	— : —	
14/12/2025	Domingo	— : —	— : —	— : —	— : —	
15/12/2025	Segunda-feira	06 : 59	11 : 53	12 : 53	16 : 00	+ .

Observações:

26.11.25. Serviço externo USF OURO FINO - realizado ocorrencia
10 e 11/12 sem enagem

Data: 15 / 12 / 25

Assinatura do Colaborador	Assinatura Biogesp
Maria Alice Garcia Lima	

Dr° Carlos Eduardo Bassuto
Diretor Administrativo-SSK

Iolanda Vieira de Souza
Gerente

Endereço: Cunha Gago, nº 700 – Sala 11 – Pinheiros – São Paulo/SP – Fone (11) 3819-6155
CEP 05421-001

Scanned with CamScanner

BIOGESP

CONTROLE DE PRESENÇA

Nome Completo:	**MARIA INEZ RODRIGUES VIEIRA.**		
Cargo:	TECNICA DE ENFERMAGEM	**COREN**	
Local de Trabalho:	HOSPITAL E MATERNIDADE SÃO LUCAS		
Período:	**16 de NOVEMBRO de 2025 à 15 de DEZEMBRO de 2025**		

nov/25		Primeiro Período		Segundo Período		Assinatura:
		Entrada	Intervalo	Retorno	Saída	
16/11/2025	Domingo	folga	:	:	:	MVieira
17/11/2025	Segunda-feira	:	:	:	:	
18/11/2025	TERC-feira	17:50	01:30	02:30	06:00	MVieira
19/11/2025	QUARTA-feira	:	:	:	:	
20/11/2025	QUINTA-feira	17:55	02:40	03:40	06:05	MVieira
21/11/2025	SEXTA-feira	:	:	:	:	
22/11/2025	SABADO	17:50	01:50	02:50	06:03	MVieira
23/11/2025	DOMINGO	:	:	:	:	
24/11/2025	Segunda-feira	17:50	02:30	03:36	06:10	MVieira
25/11/2025	TERÇA-feira	:	:	:	:	
26/11/2025	QUARTA-feira	17:55	01:40	02:40	06:00	MVieira
27/11/2025	QUINTA-feira	:	:	:	:	
28/11/2025	SEXTA-feira	17:50	01:30	02:30	06:03	MVieira
29/11/2025	SABADO	:	:	:	:	
30/11/2025	DOMINGO	17:50	02:20	02:20	06:05	MVieira
01/12/2025	SEGUNDA	:	:	:	:	
02/12/2025	TERÇA-feira	17:50	01:30	02:30	06:00	MVieira
03/12/2025	QUARTA-feira	:	:	:	:	
04/12/2025	QUINTA-feira	17:55	02:30	03:30	06:10	MVieira
05/12/2025	SEXTA-feira	:	:	:	:	
06/12/2025	SABADO	17:50	01:40	02:40	06:05	MVieira
07/12/2025	DOMINGO	:	:	:	:	
08/12/2025	SEGUNDA	17:50	02:00	03:00	06:30	MVieira
09/12/2025	TERÇA-feira	:	:	:	:	
10/12/2025	QUARTA-feira	17:50	01:30	02:30	06:20	MVieira
11/12/2025	QUINTA-feira	:	:	:	:	
12/12/2025	SEXTA-feira	17:55	01:20	02:20	06:30	MVieira
13/12/2025	SABADO	:	:	:	:	
14/12/2025	DOMINGO	folga	:	:	:	MVieira
15/12/2025	SEGUNDA	:	:	:	:	
		:	:	:	:	

Observações:

Data: 15 / 12 / 25

Assinatura do Colaborador	Assinatura Biogesp
MVieira	

Enfª Fernanda Russo
COREN - SP330896

Drº Carlos Eduardo Bassuto
Diretor Administrativo-SSH

Endereço: Cunha Gago, n 700 - Sala 11 - Pinheiros - São Paulo/SP - Fone (11) 3819-6185
CEP 05421-001

Scanned with CamScanner

BIOGESP

CONTROLE DE PRESENÇA

ESTÂNCIA TURÍSTICA DE RIBEIRÃO PIRES
CONSTRUINDO O FUTURO DA GENTE

Nome Completo:	**MARIA JANETE MARTINS TEIXEIRA**		
Cargo:	Enfermeiro(a)	**COREN**	
Local de Trabalho:	HOSPITAL E MATERNIDADE SÃO LUCAS		
Período:	**16 de Novembro de 2025 à 15 de Dezembro de 2025**		

NOVEMBRO_2025		**Primeiro Período**		**Segundo Período**		**Assinatura:**
		Entrada	Intervalo	Retorno	Saída	
16/11/2025	Domingo	06:00	13:00	14:00	18:03	
17/11/2025	Segunda-feira					
18/11/2025	Terça-feira	06:00	13:00	14:00	18:04	
19/11/2025	Quarta-feira					
20/11/2025	Quinta-feira	06:00	13:00	14:00	18:02	
21/11/2025	Sexta-feira					
22/11/2025	Sábado	06:00	13:00	14:00	18:02	
23/11/2025	Domingo					
24/11/2025	Segunda-feira	06:00	13:00	14:00	18:06	
25/11/2025	Terça-feira					
26/11/2025	Quarta-feira	06:00	13:00	14:00	18:07	
27/11/2025	Quinta-feira					
28/11/2025	Sexta-feira					
29/11/2025	Sábado					
30/11/2025	Domingo	folga		folga		
01/12/2025	Segunda-feira					
02/12/2025	Terça-feira					
03/12/2025	Quarta-feira					
04/12/2025	Quinta-feira					
05/12/2025	Sexta-feira					
06/12/2025	Sábado					
07/12/2025	Domingo					
08/12/2025	Segunda-feira					
09/12/2025	Terça-feira					
10/12/2025	Quarta-feira					
11/12/2025	Quinta-feira					
12/12/2025	Sexta-feira					
13/12/2025	Sábado					
14/12/2025	Domingo					
15/12/2025	Segunda-feira					

Observações:

Data: 26/11/25

Assinatura do Colaborador	Assinatura Biogesp

Enfª Fernanda Maria Russo de Oliveira
COREN - SP 330896 ENF
Responsável Técnica de Enfermagem
CM . UTI . PC

Drº Carlos Eduardo Pereira
Diretor Administrativo-SSK

Endereço: Cunha Gago, nº 700 – Sala 11 – Pinheiros – São Paulo/SP – Fone (11) 3819-6155
CEP 05421-001

Scanned with CamScanner

BIOGESP

CONTROLE DE PRESENÇA

ESTÂNCIA TURÍSTICA DE RIBEIRÃO PIRES
CONSTRUINDO O FUTURO DA GENTE

Nome Completo:	**MARIA ROSELI DA SILVA**		
Cargo:	Enfermeiro(a)	**COREN**	
Local de Trabalho:	HOSPITAL E MATERNIDADE SÃO LUCAS		
Período:	**16 de Novembro de 2025 à 15 de Dezembro de 2025**		

NOVEMBRO_2025		**Primeiro Período**		**Segundo Período**		**Assinatura:**
		Entrada	Intervalo	Retorno	Saída	
16/11/2025	Domingo	__:__	__:__	__:__	__:__	
17/11/2025	Segunda-feira	Banco de horas			__:__	Maria Roseli
18/11/2025	Terça-feira	__:__	__:__	__:__	__:__	
19/11/2025	Quarta-feira	17:50	21:00	22:00	06:10	Maria Roseli
20/11/2025	Quinta-feira	__:__	__:__	__:__	__:__	
21/11/2025	Sexta-feira	17:52	21:00	22:00	06:06	Maria Roseli
22/11/2025	Sábado	__:__	__:__	__:__	__:__	
23/11/2025	Domingo	17:51	21:00	22:00	06:10	Maria Roseli
24/11/2025	Segunda-feira	__:__	__:__	__:__	__:__	
25/11/2025	Terça-feira	17:50	21:00	22:00	06:06	Maria Roseli
26/11/2025	Quarta-feira	__:__	__:__	__:__	__:__	
27/11/2025	Quinta-feira	17:57	21:00	22:00	06:10	Maria Roseli
28/11/2025	Sexta-feira	__:__	__:__	__:__	__:__	
29/11/2025	Sábado	17:50	21:00	22:00	06:05	Maria Roseli
30/11/2025	Domingo	__:__	__:__	__:__	__:__	
01/12/2025	Segunda-feira	17:55	21:00	22:00	06:06	Maria Roseli
02/12/2025	Terça-feira	__:__	__:__	__:__	__:__	
03/12/2025	Quarta-feira	17:50	21:00	22:00	06:10	Maria Roseli
04/12/2025	Quinta-feira	__:__	__:__	__:__	__:__	
05/12/2025	Sexta-feira	17:53	21:00	22:00	06:06	Maria Roseli
06/12/2025	Sábado	__:__	__:__	__:__	__:__	
07/12/2025	Domingo	17:50	21:00	22:00	06:10	Maria Roseli
08/12/2025	Segunda-feira	__:__	__:__	__:__	__:__	
09/12/2025	Terça-feira	17:55	21:00	22:00	06:09	Maria Roseli
10/12/2025	Quarta-feira	__:__	__:__	__:__	__:__	
11/12/2025	Quinta-feira	17:50	21:00	22:00	06:10	Maria Roseli
12/12/2025	Sexta-feira	__:__	__:__	__:__	__:__	
13/12/2025	Sábado	__:__ Banco de horas			__:__	Maria Roseli
14/12/2025	Domingo	__:__	__:__	__:__	__:__	
15/12/2025	Segunda-feira	17:50	21:00	22:00	06:06	Maria Roseli

Observações:

Data: 15/12/25

Assinatura do Colaborador	Assinatura Biogesp
Maria Roseli da Silva	Drº Carlos Eduardo Bassuto Diretor Administrativo-SGH

Endereço: Cunha Gago, nº 700 – Sala 11 – Pinheiros – São Paulo/SP – Fone (11) 3819-6155
CEP 05421-001

Scanned with CamScanner

BIOGESP

CONTROLE DE PRESENÇA

ESTÂNCIA TURÍSTICA DE RIBEIRÃO PIRES
CONSTRUINDO O FUTURO DA GENTE

Nome Completo:	**MARIA VANUSIA DE SOUZA**		
Cargo:	Tecnico(a) de Enfermagem	**COREN**	
Local de Trabalho:	HOSPITAL E MATERNIDADE SÃO LUCAS		
Período:	**16 de Novembro de 2025 à 15 de Dezembro de 2025**		

NOVEMBRO_2025		**Primeiro Período**		**Segundo Período**		**Assinatura:**
		Entrada	Intervalo	Retorno	Saída	
16/11/2025	Domingo	___:___	___:___	___:___	___:___	
17/11/2025	Segunda-feira	17:50	20:00	21:00	06:05	Mª Vanusia
18/11/2025	Terça-feira	___:___	___:___	___:___	___:___	
19/11/2025	Quarta-feira	17:55	20:30	21:30	06:08	Mª Vanusia
20/11/2025	Quinta-feira	___:___	___:___	___:___	___:___	
21/11/2025	Sexta-feira	17:50	20:20	21:20	06:06	Mª Vanusia
22/11/2025	Sábado	___:___	___:___	___:___	___:___	
23/11/2025	Domingo	17:55	20:00	21:00	06:05	Mª Vanusia
24/11/2025	Segunda-feira	___:___	___:___	___:___	___:___	
25/11/2025	Terça-feira	17:50	20:15	21:15	06:15	Mª Vanusia
26/11/2025	Quarta-feira	___:___	___:___	___:___	___:___	
27/11/2025	Quinta-feira	___:___	Folga	___:___	___:___	Mª Vanusia
28/11/2025	Sexta-feira	___:___	___:___	___:___	___:___	
29/11/2025	Sábado	17:50	20:00	21:00	06:04	Mª Vanusia
30/11/2025	Domingo	___:___	___:___	___:___	___:___	
01/12/2025	Segunda-feira	17:55	20:00	21:00	06:13	Mª Vanusia
02/12/2025	Terça-feira	___:___	___:___	___:___	___:___	
03/12/2025	Quarta-feira	17:50	20:10	21:10	06:10	Mª Vanusia
04/12/2025	Quinta-feira	___:___	___:___	___:___	___:___	
05/12/2025	Sexta-feira	17:55	20:25	21:25	06:06	Mª Vanusia
06/12/2025	Sábado	___:___	___:___	___:___	___:___	
07/12/2025	Domingo	___:___	Folga	___:___	___:___	Mª Vanusia
08/12/2025	Segunda-feira	___:___	___:___	___:___	___:___	
09/12/2025	Terça-feira	17:50	20:20	21:20	06:08	Mª Vanusia
10/12/2025	Quarta-feira	___:___	___:___	___:___	___:___	
11/12/2025	Quinta-feira	17:55	20:15	21:15	06:05	Mª Vanusia
12/12/2025	Sexta-feira	___:___	___:___	___:___	___:___	
13/12/2025	Sábado	17:50	20:00	21:00	06:08	Mª Vanusia
14/12/2025	Domingo	___:___	___:___	___:___	___:___	
15/12/2025	Segunda-feira	17:55	20:15	21:15	06:05	Mª Vanusia

Observações:

Data: 15/12/25

Assinatura do Colaborador	Assinatura Biogesp
Mª Vanusia de Souza	Dr. Carlos Eduardo Barreto Diretor Administrativo SSH

Endereço: Cunha Gago, nº 700 – Sala 11 – Pinheiros – São Paulo/SP – Fone (11) 3819-6155
CEP 05421-001

Scanned with CamScanner

BIOGESP

CONTROLE DE PRESENÇA

ESTÂNCIA TURÍSTICA DE RIBEIRÃO PIRES
CONSTRUINDO O FUTURO DA GENTE

Nome Completo:	**MARILEIDE PEREIRA DA SILVA**		
Cargo:	Recepcionista	**MATRICULA**	
Local de Trabalho:	HOSPITAL E MATERNIDADE SÃO LUCAS		
Período:	**16 de Novembro de 2025 à 15 de Dezembro de 2025**		

NOVEMBRO_2025		**Primeiro Período**		**Segundo Período**		Assinatura:
		Entrada	Intervalo	Retorno	Saída	
16/11/2025	Domingo	folga	folga	folga	folga	Marileide
17/11/2025	Segunda-feira	:	:	:	:	
18/11/2025	Terça-feira	6:40	13:00	14:00	19:00	Marileide
19/11/2025	Quarta-feira	:	:	:	:	
20/11/2025	Quinta-feira	6:30	13:00	14:00	19:00	Marileide
21/11/2025	Sexta-feira	:	:	:	:	
22/11/2025	Sábado	folga	folga	folga	folga	Marileide
23/11/2025	Domingo	:	:	:	:	
24/11/2025	Segunda-feira	6:30	13:00	14:00	19:00	marileide
25/11/2025	Terça-feira	:	:	:	:	
26/11/2025	Quarta-feira	6:40	13:00	14:00	19:00	marileide
27/11/2025	Quinta-feira	:	:	:	:	
28/11/2025	Sexta-feira	6:30	13:00	14:00	19:00	marileide
29/11/2025	Sábado	:	:	:	:	
30/11/2025	Domingo	6:30	13:00	14:00	19:00	Marileide
01/12/2025	Segunda-feira	:	:	:	:	
02/12/2025	Terça-feira	6:30	13:00	14:00	19:00	marileide
03/12/2025	Quarta-feira	:	:	:	:	
04/12/2025	Quinta-feira	6:30	13:00	14:00	19:00	marileide
05/12/2025	Sexta-feira	:	:	:	:	
06/12/2025	Sábado	6:30	13:00	14:00	19:00	Marileide
07/12/2025	Domingo	:	:	:	:	
08/12/2025	Segunda-feira	6:20	13:00	14:00	19:00	marileide
09/12/2025	Terça-feira	:	:	:	:	
10/12/2025	Quarta-feira	6:30	13:00	14:00	19:00	Marileide
11/12/2025	Quinta-feira	:	:	:	:	
12/12/2025	Sexta-feira	6:20	13:00	14:00	19:00	marileide
13/12/2025	Sábado	:	:	:	:	
14/12/2025	Domingo	folga	:	folga	folga	Marileide
15/12/2025	Segunda-feira	:	:	:	:	

Observações:

Data: 12/12/2025

Assinatura do Colaborador	Assinatura Biogesp
	Marileide P. da Silva

Drº Carlos Eduardo Rassuto
Diretor Administrativo-SSH

Scanned with CamScanner

Scanned with CamScanner

BIOGESP

ESTÂNCIA TURÍSTICA DE RIBEIRÃO PIRES
CONSTRUINDO O FUTURO DA GENTE

Nome:	**Mariuza Prado dos Santos**
Cargo:	Recepcinonista — **MATRICULA**
Local de Trabalho:	HOSPITAL E MATERNIDADE SÃO LUCAS
Período:	**16 de Novembro de 2025 à 15 de Dezembro de 2025**

NOVEMBRO_2025		Primeiro Período		Segundo Período		Assinatura
		Entrada	Intervalo	Retorno	Saída	
16/11/2025	Domingo	18:50	22:00	23:00	07:00	
17/11/2025	Segunda-feira					
18/11/2025	Terça-feira	18:55	22:00	23:00	06:55	
19/11/2025	Quarta-feira					
20/11/2025	Quinta-feira	18:59	22:00	23:00	07:00	
21/11/2025	Sexta-feira					
22/11/2025	Sábado	19:01	22:00	23:00	07:01	
23/11/2025	Domingo	18:53	22:00	23:00	07:00	
24/11/2025	Segunda-feira	18:50	22:00	23:00	06:50	
25/11/2025	Terça-feira					
26/11/2025	Quarta-feira	18:55	22:00	23:00	06:55	
27/11/2025	Quinta-feira					
28/11/2025	Sexta-feira	18:54	22:00	23:00	06:55	
29/11/2025	Sábado	Folga	Folga	Folga	Folga	
30/11/2025	Domingo					
01/12/2025	Segunda-feira					
02/12/2025	Terça-feira	18:55	22:00	23:00	06:55	
03/12/2025	Quarta-feira					
04/12/2025	Quinta-feira	18:52	22:00	23:00	06:55	
05/12/2025	Sexta-feira					
06/12/2025	Sábado	18:50	22:00	23:00	06:50	
07/12/2025	Domingo					
08/12/2025	Segunda-feira	18:57	22:00	23:00	18:50	
09/12/2025	Terça-feira					
10/12/2025	Quarta-feira	18:50	22:00	23:00	06:30	
11/12/2025	Quinta-feira					
12/12/2025	Sexta-feira	18:50	22:00	23:00	06:50	
13/12/2025	Sábado					
14/12/2025	Domingo	18:55	22:00	23:00	06:55	
15/12/2025	Segunda-feira					

Observações

23/11/2025 = Folga André

Data: 15/12/2025

Assinatura do Colaborador(a)	Assinatura Biogesp
Mariuza Prado dos Santos	Drº Carlos Eduardo Bassuto Diretor Administrativo-SSK

Endereço: Cunha Gago nº 700 - Sala 11- Pinheiros - São Paulo/SP - Fone (11) 3819-6155
CEP 05421-001

BIOGESP

CONTROLE DE PRESENÇA

ESTÂNCIA TURÍSTICA DE RIBEIRÃO PIRES
CONSTRUINDO O FUTURO DA GENTE

Nome Completo:	**MARTA REGINA DA SILVA PASSOS**		
Cargo:	Enfermeiro(a) Neonatal	**COREN**	
Local de Trabalho:	HOSPITAL E MATERNIDADE SÃO LUCAS		
Período:	**16 de Novembro de 2025 à 15 de Dezembro de 2025**		

NOVEMBRO_2025		**Primeiro Período**		**Segundo Período**		**Assinatura:**
		Entrada	Intervalo	Retorno	Saída	
16/11/2025	Domingo	__:__	__:__	__:__	__:__	
17/11/2025	Segunda-feira	05:50	12:00	13:00	18:10	Marta.
18/11/2025	Terça-feira	__:__	__:__	__:__	__:__	
19/11/2025	Quarta-feira	05:50	12:00	13:00	18:40	Marta
20/11/2025	Quinta-feira	__:__	__:__	__:__	__:__	
21/11/2025	Sexta-feira	folga	__:__	__:__	folga	Marta
22/11/2025	Sábado	__:__	__:__	__:__	__:__	
23/11/2025	Domingo	05:50	12:00	13:00	18:20	Marta.
24/11/2025	Segunda-feira	__:__	__:__	__:__	__:__	
25/11/2025	Terça-feira	05:50	12:00	13:00	18:10	Marta.
26/11/2025	Quarta-feira	__:__	__:__	__:__	__:__	
27/11/2025	Quinta-feira	05:50	12:00	13:00	18:10	Marta
28/11/2025	Sexta-feira	__:__	__:__	__:__	__:__	
29/11/2025	Sábado	folga	__:__	__:__	folga.	Marta
30/11/2025	Domingo	__:__	__:__	__:__	__:__	
01/12/2025	Segunda-feira	05:54	12:00	13:00	18:20	Marta.
02/12/2025	Terça-feira	__:__	__:__	__:__	__:__	
03/12/2025	Quarta-feira	05:50	12:00	13:00	18:10	Marta.
04/12/2025	Quinta-feira	__:__	__:__	__:__	__:__	
05/12/2025	Sexta-feira	05:50	12:00	13:00	18:10	Marta
06/12/2025	Sábado	__:__	__:__	__:__	__:__	
07/12/2025	Domingo	folga	__:__	__:__	folga	Marta
08/12/2025	Segunda-feira	__:__	__:__	__:__	__:__	
09/12/2025	Terça-feira	05:50	12:00	13:00	18:10	Marta.
10/12/2025	Quarta-feira	__:__	__:__	__:__	__:__	
11/12/2025	Quinta-feira	folga	__:__	__:__	folga	Marta
12/12/2025	Sexta-feira	__:__	__:__	__:__	__:__	
13/12/2025	Sábado	05:50	12:00	13:00	18:10	Marta
14/12/2025	Domingo	__:__	__:__	__:__	__:__	
15/12/2025	Segunda-feira	05:50	12:00	13:00	18:10	Marta.

Observações:

Data: 15 / 12 / 2025

Assinatura do Colaborador	Assinatura Biogesp
Marta Regina S. Passos.	

Enfª Fernanda Maria Russo de Oliveira
COREN - SP 330896 ENF
Responsável Técnica de Enfermagem
CM . UTI . PC

Drº Carlos Eduardo Bussuta
Diretor Administrativo-SSH

Endereço: Cunha Gago, nº 700 – Sala 11 – Pinheiros – São Paulo/SP – Fone (11) 3819-6155
CEP 05421-001

Scanned with CamScanner

BIOGESP

CONTROLE DE PRESENÇA

ESTÂNCIA TURÍSTICA DE RIBEIRÃO PIRES
CONSTRUINDO O FUTURO DA GENTE

Nome Completo:	**MAYARA MORETTI DA SILVA**		
Cargo:	Tecnico(a) de Enfermagem	**COREN**	
Local de Trabalho:	HOSPITAL E MATERNIDADE SÃO LUCAS		
Período:	**16 de Novembro de 2025 à 15 de Dezembro de 2025**		

NOVEMBRO_2025		**Primeiro Período**		**Segundo Período**		**Assinatura:**
		Entrada	Intervalo	Retorno	Saída	
16/11/2025	Domingo	___:___	___:___	___:___	___:___	
17/11/2025	Segunda-feira	-:-	-:-	-:-	-:-	Atestado
18/11/2025	Terça-feira	___:___	___:___	___:___	___:___	
19/11/2025	Quarta-feira	-:-	-:-	-:-	-:-	Atestado.
20/11/2025	Quinta-feira	___:___	___:___	___:___	___:___	
21/11/2025	Sexta-feira	06:00	12:00	13:00	18:05	
22/11/2025	Sábado	___:___	___:___	___:___	___:___	
23/11/2025	Domingo	05:57	13:00	14:00	18:10	
24/11/2025	Segunda-feira	___:___	___:___	___:___	___:___	
25/11/2025	Terça-feira	06:00	12:00	13:00	18:05	
26/11/2025	Quarta-feira	___:___	___:___	___:___	___:___	
27/11/2025	Quinta-feira	05:58	13:00	14:00	18:02	
28/11/2025	Sexta-feira	___:___	___:___	___:___	___:___	
29/11/2025	Sábado	___:___	folga	folga	___:___	
30/11/2025	Domingo	___:___	___:___	___:___	___:___	
01/12/2025	Segunda-feira	06:00	12:00	13:00	18:05	
02/12/2025	Terça-feira	___:___	___:___	___:___	___:___	
03/12/2025	Quarta-feira	05:50	13:00	14:00	18:10	
04/12/2025	Quinta-feira	___:___	___:___	___:___	___:___	
05/12/2025	Sexta-feira	06:00	12:00	13:00	18:01	
06/12/2025	Sábado	___:___	___:___	___:___	___:___	
07/12/2025	Domingo	-:-	-:-	-:-	-:-	Atestado.
08/12/2025	Segunda-feira	___:___	___:___	___:___	___:___	
09/12/2025	Terça-feira	05:50	12:00	13:00	18:05	
10/12/2025	Quarta-feira	___:___	___:___	___:___	___:___	
11/12/2025	Quinta-feira	-:-	-:-	-:-	-:-	Atestado.
12/12/2025	Sexta-feira	___:___	___:___	___:___	___:___	
13/12/2025	Sábado	-:-	-:-	-:-	-:-	Atestado/Folga.
14/12/2025	Domingo	___:___	___:___	___:___	___:___	
15/12/2025	Segunda-feira	05:57.	12:00	13:00	18:00	

Observações:

Data: 15/12/25.

Assinatura do Colaborador	Assinatura Biogesp
MAYARA Moretti	

Enfª Fernanda Russo
COREN - SP330896

Drº Carlos Eduardo Bassuto
Diretor Administrativo-SCH

Scanned with CamScanner

BIOGESP

CONTROLE DE PRESENÇA

ESTÂNCIA TURÍSTICA DE RIBEIRÃO PIRES
CONSTRUINDO O FUTURO DA GENTE

Nome Completo:	**MICHELLE BARBOSA DA SILVA VALE**
Cargo:	Recepcionista — **MATRICULA**
Local de Trabalho:	HOSPITAL E MATERNIDADE SÃO LUCAS
Período:	**16 de Novembro de 2025 à 15 de Dezembro de 2025**

NOVEMBRO_2025		**Primeiro Período**		**Segundo Período**		**Assinatura:**
		Entrada	Intervalo	Retorno	Saída	
16/11/2025	Terça-feira	___:___	___:___	___:___	___:___	
17/11/2025	Quarta-feira	07:00	12:00	14:00	19:00	
18/11/2025	Quinta-feira	___:___	___:___	___:___	___:___	
19/11/2025	Sexta-feira	07:00	13:00	14:00	19:00	
20/11/2025	Sábado	___:___	___:___	___:___	___:___	
21/11/2025	Domingo	folga	folga	folga	folga	
22/11/2025	Segunda-feira	___:___	___:___	___:___	___:___	
23/11/2025	Terça-feira	07:00	12:30	13:30	19:00	
24/11/2025	Quarta-feira	___:___	___:___	___:___	___:___	
25/11/2025	Quinta-feira	07:00	13:00	14:00	19:00	
26/11/2025	Sexta-feira	___:___	___:___	___:___	___:___	
27/11/2025	Sábado	07:00	13:00	14:00	19:00	
28/11/2025	Domingo	___:___	___:___	___:___	___:___	
29/11/2025	Segunda-feira	07:00	14:00	15:00	19:00	
30/11/2025	Terça-feira	___:___	___:___	___:___	___:___	
01/12/2025	Quarta-feira	07:00	13:00	14:00	19:00	
02/12/2025	Quinta-feira	___:___	___:___	___:___	___:___	
03/12/2025	Sexta-feira	07:00	13:00	14:00	19:00	
04/12/2025	Sábado	___:___	___:___	___:___	___:___	
05/12/2025	Domingo	07:00	13:00	14:00	19:00	
06/12/2025	Segunda-feira	___:___	___:___	___:___	___:___	
07/12/2025	Terça-feira	07:00	14:00	15:00	19:00	
08/12/2025	Quarta-feira	___:___	___:___	___:___	___:___	
09/12/2025	Quinta-feira	07:00	12:00	13:00	19:00	
10/12/2025	Sexta-feira	___:___	___:___	___:___	___:___	
11/12/2025	Sábado	07:00	13:00	14:00	19:00	
12/12/2025	Domingo	___:___	___:___	___:___	___:___	
13/12/2025	Segunda-feira	folga	folga	folga	folga	
14/12/2025	Terça-feira	___:___	___:___	___:___	___:___	
15/12/2025	Quarta-feira	07:00	13:00	14:00	19:00	

Observações:

05.12.2025 - Ficou ausente por 16 horas e 17:40 min. motivo: esquecimento atraso da minha filha.

Data: 15 / 12 / 2025

Assinatura do Colaborador	Assinatura Biogesp
Michelle B. da S. Vale	Dr. Carlos Eduardo Bassuto Diretor Administrativo-SSH

Scanned with CamScanner

BIOGESP

CONTROLE DE PRESENÇA

ESTÂNCIA TURÍSTICA DE RIBEIRÃO PIRES
CONSTRUINDO O FUTURO DA GENTE

Nome Completo:	**MILLENA VALE DE ARAUJO LIRA**		
Cargo:	Tecnico(a) de Enfermagem	**COREN**	
Local de Trabalho:	HOSPITAL E MATERNIDADE SÃO LUCAS		
Período:	**16 de Novembro de 2025 à 15 de Dezembro de 2025**		

NOVEMBRO_2025		**Primeiro Período**		**Segundo Período**		Assinatura:
		Entrada	Intervalo	Retorno	Saída	
16/11/2025	Domingo	___:___	___:___	___:___	___:___	
17/11/2025	Segunda-feira	folga	___:___	___:___	___:___	Millena Vale
18/11/2025	Terça-feira	___:___	___:___	___:___	___:___	
19/11/2025	Quarta-feira	05:58	12:00	13:00	18:01	Millena Vale
20/11/2025	Quinta-feira	___:___	___:___	___:___	___:___	
21/11/2025	Sexta-feira	05:56	12:00	13:00	18:10	Millena Vale
22/11/2025	Sábado	___:___	___:___	___:___	___:___	
23/11/2025	Domingo	05:57	12:00	13:00	17:50	Millena Vale
24/11/2025	Segunda-feira	___:___	___:___	___:___	___:___	
25/11/2025	Terça-feira	05:52	12:00	13:00	18:01	Millena Vale
26/11/2025	Quarta-feira	___:___	___:___	___:___	___:___	
27/11/2025	Quinta-feira	05:53	12:00	13:00	18:04	Millena Vale
28/11/2025	Sexta-feira	___:___	___:___	___:___	___:___	
29/11/2025	Sábado	folga	___:___	___:___	___:___	Millena Vale
30/11/2025	Domingo	___:___	___:___	___:___	___:___	
01/12/2025	Segunda-feira	___:___	___:___	___:___	___:___	
02/12/2025	Terça-feira	___:___	___:___	___:___	___:___	
03/12/2025	Quarta-feira	___:___	___:___	___:___	___:___	
04/12/2025	Quinta-feira	___:___	___:___	___:___	___:___	
05/12/2025	Sexta-feira	___:___	___:___	___:___	___:___	
06/12/2025	Sábado	___:___	___:___	___:___	___:___	
07/12/2025	Domingo	___:___	___:___	___:___	___:___	
08/12/2025	Segunda-feira	___:___	___:___	___:___	___:___	
09/12/2025	Terça-feira	___:___	___:___	___:___	___:___	
10/12/2025	Quarta-feira	___:___	___:___	___:___	___:___	
11/12/2025	Quinta-feira	___:___	___:___	___:___	___:___	
12/12/2025	Sexta-feira	___:___	___:___	___:___	___:___	
13/12/2025	Sábado	___:___	___:___	___:___	___:___	
14/12/2025	Domingo	___:___	___:___	___:___	___:___	
15/12/2025	Segunda-feira	___:___	___:___	___:___	___:___	

Observações:

Data: 27 / 11 / 25

Assinatura do Colaborador	Assinatura Biogesp
Millena V. A. Lira	Drº Carlos Eduardo Bassuto Diretor Administrativo-SSM

Endereço: Cunha Gago, nº 700 – Sala 11 – Pinheiros – São Paulo/SP – Fone (11) 3819-6155
CEP 05421-001

Scanned with CamScanner

BIOGESP

CONTROLE DE PRESENÇA

ESTÂNCIA TURÍSTICA DE RIBEIRÃO PIRES
CONSTRUINDO O FUTURO DA GENTE

Nome Completo:	**MONIQUE DOREA DE PAULA**		
Cargo:	Recepcionista	**MATRICULA**	
Local de Trabalho:	Hospital e Maternidade São Lucas		
Período:	**16 de Novembro de 2025 á 15 de Dezembro de 2025**		

Novembro_2025		**Primeiro Período**		**Segundo Período**		**Assinatura:**
		Entrada	Intervalo	Retorno	Saída	
16/11/2025	Domingo	__:__	__:__	__:__	__:__	
17/11/2025	Segunda-feira	06:30	12:00	13:00	16:00	monique
18/11/2025	Terça-feira	07:50	12:00	13:00	17:00	monique
19/11/2025	Quarta-feira	07:50	12:00	13:00	17:00	monique
20/11/2025	Quinta-feira	FERIADO	FERIADO	FERIADO	FERIADO	
21/11/2025	Sexta-feira	FOLGA	FOLGA	FOLGA	FOLGA	
22/11/2025	Sábado	__:__	__:__	__:__	__:__	
23/11/2025	Domingo	__:__	__:__	__:__	__:__	
24/11/2025	Segunda-feira	06:30	12:00	13:00	16:00	monique
25/11/2025	Terça-feira	07:50	12:00	13:00	17:35	monique
26/11/2025	Quarta-feira	07:50	12:00	13:00	17:00	monique
27/11/2025	Quinta-feira	06:30	12:00	13:00	16:00	monique
28/11/2025	Sexta-feira	07:40	12:00	13:00	17:00	monique
29/11/2025	Sábado	__:__	__:__	__:__	__:__	
30/11/2025	Domingo	__:__	__:__	__:__	__:__	
01/12/2025	Segunda-feira	06:30	12:00	13:00	16:00	monique
02/12/2025	Terça-feira	07:50	12:00	13:00	17:00	monique
03/12/2025	Quarta-feira	07:50	12:00	13:00	17:00	monique
04/12/2025	Quinta-feira	06:30	12:00	13:00	16:00	monique
05/12/2025	Sexta-feira	07:40	12:00	13:00	17:00	monique
06/12/2025	Sábado	__:__	__:__	__:__	__:__	
07/12/2025	Domingo	__:__	__:__	__:__	__:__	
08/12/2025	Segunda-feira	06:30	12:00	13:00	16:00	monique
09/12/2025	Terça-feira	07:50	12:00	13:00	17:00	monique
10/12/2025	Quarta-feira	07:50	12:00	13:00	17:00	monique
11/12/2025	Quinta-feira	06:30	12:00	13:00	16:00	monique
12/12/2025	Sexta-feira	07:40	12:00	13:00	17:00	monique
13/12/2025	Sábado	__:__	__:__	__:__	__:__	
14/12/2025	Domingo	__:__	__:__	__:__	__:__	
15/12/2025	Segunda-feira	06:30	12:00	13:00	16:00	monique

Observações:

Data: 15 / 12 / 25

Assinatura do Colaborador	Assinatura Biogesp
monique dorea de paula	

Drº Carlos Eduardo Barbosa
Diretor Administrativo SSH

Endereço: Cunha Gago, nº 700 – Sala 11 – Pinheiros – São Paulo/SP – Fone (11) 3819-6155
CEP 05421-001

Scanned with CamScanner

BIOGESP

CONTROLE DE PRESENÇA

ESTÂNCIA TURÍSTICA DE RIBEIRÃO PIRES
CONSTRUINDO O FUTURO DA GENTE

Nome Completo:	**MIRELLA VIEIRA DA SILVA**		
Cargo:	Técnico(a) de Farmácia	**MATRICULA**	
Local de Trabalho:	HOSPITAL E MATERNIDADE SÃO LUCAS		
Período:	**16 de Novembro de 2025 à 15 de Dezembro de 2025**		

NOVEMBRO_2025		**Primeiro Período**		**Segundo Período**		**Assinatura:**
		Entrada	Intervalo	Retorno	Saída	
16/11/2025	Domingo	__:__	__:__	__:__	__:__	
17/11/2025	Segunda-feira	17:58	21:00	22:00	06:10	mirella d.
18/11/2025	Terça-feira	__:__	__:__	__:__	__:__	
19/11/2025	Quarta-feira	17:55	21:00	22:00	06:12	mirella d.
20/11/2025	Quinta-feira	__:__	__:__	__:__	__:__	
21/11/2025	Sexta-feira	17:57	21:00	22:00	06:08	mirella d.
22/11/2025	Sábado	__:__	__:__	__:__	__:__	
23/11/2025	Domingo	17:55	21:00	22:00	06:14	mirella d.
24/11/2025	Segunda-feira	__:__	__:__	__:__	__:__	
25/11/2025	Terça-feira	folga	__:__	__:__	__:__	mirella d.
26/11/2025	Quarta-feira	__:__	__:__	__:__	__:__	
27/11/2025	Quinta-feira	07:55	17:05	18:00	06:05	mirella d.
28/11/2025	Sexta-feira	__:__	__:__	__:__	__:__	
29/11/2025	Sábado	17:55	21:00	22:00	06:10	mirella d.
30/11/2025	Domingo	__:__	__:__	__:__	__:__	
01/12/2025	Segunda-feira	17:55	21:01	22:00	06:14	mirella d.
02/12/2025	Terça-feira	__:__	__:__	__:__	__:__	
03/12/2025	Quarta-feira	07:50	17:10	17:50	06:15	mirella d.
04/12/2025	Quinta-feira	__:__	__:__	__:__	__:__	
05/12/2025	Sexta-feira	17:54	21:05	22:04	06:04	mirella d.
06/12/2025	Sábado	__:__	__:__	__:__	__:__	
07/12/2025	Domingo	folga	__:__	__:__	__:__	mirella d.
08/12/2025	Segunda-feira	__:__	__:__	__:__	__:__	
09/12/2025	Terça-feira	17:55	21:03	22:02	06:05	mirella d.
10/12/2025	Quarta-feira	__:__	__:__	__:__	__:__	
11/12/2025	Quinta-feira	17:58	21:04	22:03	06:04	mirella d.
12/12/2025	Sexta-feira	__:__	__:__	__:__	__:__	
13/12/2025	Sábado	17:55	21:01	22:01	06:05	mirella d.
14/12/2025	Domingo	__:__	__:__	__:__	__:__	
15/12/2025	Segunda-feira	17:50	21:02	22:01	06:10	mirella d.

Observações:

27/11 - extra UBS
03/12 - extra UBS

Data: 15 / 12 / 25

Assinatura do Colaborador	Assinatura Biogesp
Mirella d.	Drº Carlos Eduardo Bassuto Diretor Administrativo-SSM

Scanned with CamScanner

BIOGESP

CONTROLE DE PRESENÇA

Nome Completo:	**MYLENA APARECIDA SENA SILVA**
Cargo:	Tecnico(a) de Enfermagem — **COREN**
Local de Trabalho:	HOSPITAL E MATERNIDADE SÃO LUCAS
Período:	**16 de Novembro de 2025 à 15 de Dezembro de 2025**

NOVEMBRO_2025		**Primeiro Período**		**Segundo Período**		**Assinatura:**
		Entrada	Intervalo	Retorno	Saída	
16/11/2025	Domingo	06:10	13:30	14:30	18:08	Mylena Sena
17/11/2025	Segunda-feira	__:__	__:__	__:__	__:__	
18/11/2025	Terça-feira	06:06	13:00	14:00	18:10	Mylena Sena
19/11/2025	Quarta-feira	__:__	__:__	__:__	__:__	
20/11/2025	Quinta-feira	troca de plantão			__:__	Mylena Sena
21/11/2025	Sexta-feira	__:__	__:__	__:__	__:__	
22/11/2025	Sábado	05:33	13:00	14:00	18:05	Mylena Sena
23/11/2025	Domingo	__:__	__:__	__:__	__:__	
24/11/2025	Segunda-feira	05:37	13:10	14:00	18 08	Mylena Sena
25/11/2025	Terça-feira	__:__	__:__	__:__	__:__	
26/11/2025	Quarta-feira	06:01	13:00	14:00	18:05	Mylena Sena
27/11/2025	Quinta-feira	__:__	__:__	__:__	__:__	
28/11/2025	Sexta-feira	06:05	13:03	14:05	18:00	Mylena Sena
29/11/2025	Sábado	__:__	__:__	__:__	__:__	
30/11/2025	Domingo	folga	__:__	__:__	__:__	Mylena Sena
01/12/2025	Segunda-feira	__:__	__:__	__:__	__:__	
02/12/2025	Terça-feira	06:02	13:30	14:30	18:25	Mylena Sena
03/12/2025	Quarta-feira	__:__	__:__	__:__	__:__	
04/12/2025	Quinta-feira	06:06	13:00	14:00	18:00	Mylena Sena
05/12/2025	Sexta-feira	__:__	__:__	__:__	__:__	
06/12/2025	Sábado	06:00	13:15	14:15	18:09	Mylena Sena
07/12/2025	Domingo	__:__	__:__	__:__	__:__	
08/12/2025	Segunda-feira	06:09	13:00	14:00	18:07	Mylena Sena
09/12/2025	Terça-feira	__:__	__:__	__:__	__:__	
10/12/2025	Quarta-feira	06:08	13:10	14:10	18:12	Mylena Sena
11/12/2025	Quinta-feira	__:__	__:__	__:__	__:__	
12/12/2025	Sexta-feira	06:03	13:00	14:00	18:00	Mylena Sena
13/12/2025	Sábado	__:__	__:__	__:__	__:__	
14/12/2025	Domingo	06 01	13 05	14 05	18 01	Mylena Sena
15/12/2025	Segunda-feira	__:__	__:__	__:__	__:__	

Observações:

28/11 - troca de plantão das 18:00 as 06:00 hs.
04/12 - hora extra das 18:00 as 06:30.
12/12 - hora extra das 18:00 as 06:08.
14/12 - hora extra das 18:00 as 06:05.

Data: 14/12/25

Assinatura do Colaborador	Assinatura Biogesp
Mylena Sena	Drº Carlos Eduardo Bassuto Diretor Administrativo-SSW

Enfª Fernanda Russo
COREN - SP330896

Scanned with CamScanner

BIOGESP

CONTROLE DE PRESENÇA

Nome Completo:	**MYLENA APARECIDA SENA SILVA**		
Cargo:	Tecnico(a) de Enfermagem	**COREN**	
Local de Trabalho:	HOSPITAL E MATERNIDADE SÃO LUCAS		
Período:	**16 de Novembro de 2025 à 15 de Dezembro de 2025**		

NOVEMBRO_2025		**Primeiro Período**		**Segundo Período**		Assinatura:
		Entrada	Intervalo	Retorno	Saída	
16/11/2025	Domingo	06:10	13:30	14:30	18:08	Mylena Sena
17/11/2025	Segunda-feira	__:__	__:__	__:__	__:__	
18/11/2025	Terça-feira	06:06	13:00	14:00	18:10	Mylena Sena
19/11/2025	Quarta-feira	__:__	__:__	__:__	__:__	
20/11/2025	Quinta-feira	troca de plantão			__:__	Mylena Sena
21/11/2025	Sexta-feira	__:__	__:__	__:__	__:__	
22/11/2025	Sábado	05:33	13:00	14:00	18:05	Mylena Sena
23/11/2025	Domingo	__:__	__:__	__:__	__:__	
24/11/2025	Segunda-feira	05:37	13:10	14:00	18 08	Mylena Sena
25/11/2025	Terça-feira	__:__	__:__	__:__	__:__	
26/11/2025	Quarta-feira	06:01	13:00	14:00	18:05	Mylena Sena
27/11/2025	Quinta-feira	__:__	__:__	__:__	__:__	
28/11/2025	Sexta-feira	06:05	13:03	14:05	18:00	Mylena Sena
29/11/2025	Sábado	__:__	__:__	__:__	__:__	
30/11/2025	Domingo	folga	__:__	__:__	__:__	Mylena Sena
01/12/2025	Segunda-feira	__:__	__:__	__:__	__:__	
02/12/2025	Terça-feira	06:02	13:30	14:30	18:25	Mylena Sena
03/12/2025	Quarta-feira	__:__	__:__	__:__	__:__	
04/12/2025	Quinta-feira	06:06	13:00	14:00	18:00	Mylena Sena
05/12/2025	Sexta-feira	__:__	__:__	__:__	__:__	
06/12/2025	Sábado	06:00	13:15	14:15	18:09	Mylena Sena
07/12/2025	Domingo	__:__	__:__	__:__	__:__	
08/12/2025	Segunda-feira	06:09	13:00	14:00	18:07	Mylena Sena
09/12/2025	Terça-feira	__:__	__:__	__:__	__:__	
10/12/2025	Quarta-feira	06:08	13:10	14:10	18:12	Mylena Sena
11/12/2025	Quinta-feira	__:__	__:__	__:__	__:__	
12/12/2025	Sexta-feira	06:03	13:00	14:00	18:00	Mylena Sena
13/12/2025	Sábado	__:__	__:__	__:__	__:__	
14/12/2025	Domingo	06 01	13 05	14 05	18 01	Mylena Sena
15/12/2025	Segunda-feira	__:__	__:__	__:__	__:__	

Observações:

28/11 - Hora ext plantão idas 18:00 as 06:00 hs.
04/12 - hora extra idas 18:00 as 06:30.
12/12 - hora extra idas 18:00 as 06:08.
14/12 - hora extra das 18:00 as 06:05.

Data: 14 / 12 / 25

Assinatura do Colaborador	Assinatura Biogesp
Mylena Sena	Drº Carlos Eduardo Bassolo Diretor Administrativo-SSII

Enfª Fernanda Russo
COREN - SP330896

Scanned with CamScanner

Biogesp

CONTROLE DE PRESENÇA

ESTÂNCIA TURÍSTICA DE RIBEIRÃO PIRES
CONSTRUINDO O FUTURO DA GENTE

Nome Completo:	**NANCI RODRIGUES VIANA**		
Cargo:	Enfermeiro(a) Obstetra	**COREN**	
Local de Trabalho:	HOSPITAL E MATERNIDADE SÃO LUCAS		
Período:	**16 de Novembro de 2025 à 15 de Dezembro de 2025**		

NOVEMBRO_2025		**Primeiro Período**		**Segundo Período**		Assinatura:
		Entrada	Intervalo	Retorno	Saída	
16/11/2025	Domingo					
17/11/2025	Segunda-feira	05:50	12:00	13:00	17:00	
18/11/2025	Terça-feira					
19/11/2025	Quarta-feira	05:54	13:00	14:00	18:05	
20/11/2025	Quinta-feira					
21/11/2025	Sexta-feira	05:50	12:00	13:00	17:00	
22/11/2025	Sábado	folga				
23/11/2025	Domingo					
24/11/2025	Segunda-feira					
25/11/2025	Terça-feira	05:54	12:00	13:00	18:00	
26/11/2025	Quarta-feira					
27/11/2025	Quinta-feira	05:55	12:00	13:00	18:00	
28/11/2025	Sexta-feira					
29/11/2025	Sábado	05:50	12:00	13:00	18:00	
30/11/2025	Domingo					
01/12/2025	Segunda-feira	05:55	13:00	14:00	18:00	
02/12/2025	Terça-feira					
03/12/2025	Quarta-feira	05:51	12:00	13:00	17:05	
04/12/2025	Quinta-feira					
05/12/2025	Sexta-feira	folga				
06/12/2025	Sábado					
07/12/2025	Domingo	05:50	13:00	14:00	18:05	
08/12/2025	Segunda-feira					
09/12/2025	Terça-feira	05:55	12:00	13:00	18:00	
10/12/2025	Quarta-feira					
11/12/2025	Quinta-feira	05:50	12:30	13:30	18:00	
12/12/2025	Sexta-feira					
13/12/2025	Sábado	05:54	12:00	13:00	18:05	
14/12/2025	Domingo					
15/12/2025	Segunda-feira	05:52	13:00	14:00	18:05	

Observações:

Data: 15/12/25

Assinatura do Colaborador	Assinatura Biogesp

Enfª Fernanda Maria Russo de Oliveira
COREN - SP 330896 ENF
Responsável Técnica de Enfermagem
CM . UTI . PC

Dr. Carlos Eduardo Bassuto
Diretor Administrativo-SSH

Endereço: Cunha Gago, nº 700 – Sala 11 – Pinheiros – São Paulo/SP – Fone (11) 3819-6155
CEP 05421-001

Scanned with CamScanner

BIOGESP

CONTROLE DE PRESENÇA

ESTÂNCIA TURÍSTICA DE RIBEIRÃO PIRES
CONSTRUINDO O FUTURO DA GENTE

Nome Completo:	**NATALIA CAETANO SIMOES**		
Cargo:	Tecnico(a) de Enfermagem	**COREN**	
Local de Trabalho:	HOSPITAL E MATERNIDADE SÃO LUCAS		
Período:	**16 de Novembro de 2025 à 15 de Dezembro de 2025**		

NOVEMBRO_2025		**Primeiro Período**		**Segundo Período**		**Assinatura:**
		Entrada	Intervalo	Retorno	Saída	
16/11/2025	Domingo	05:55	12:00	13:00	18:05	
17/11/2025	Segunda-feira	___:___	___:___	___:___	___:___	
18/11/2025	Terça-feira	FOLGA	___:___	___:___	___:___	
19/11/2025	Quarta-feira	___:___	___:___	___:___	___:___	
20/11/2025	Quinta-feira	05:45	12:00	13:00	18:10	
21/11/2025	Sexta-feira	___:___	___:___	___:___	___:___	
22/11/2025	Sábado	05:47	12:00	13:00	18:06	
23/11/2025	Domingo	___:___	___:___	___:___	___:___	
24/11/2025	Segunda-feira	05:50	12:00	13:00	18:10	
25/11/2025	Terça-feira	___:___	___:___	___:___	___:___	
26/11/2025	Quarta-feira	05:55	12:00	13:00	18:08	
27/11/2025	Quinta-feira	05:50	12:00	13:00	18:00	
28/11/2025	Sexta-feira	05:51	12:00	13:00	18:10	
29/11/2025	Sábado	06:00	12:00	13:00	18:00	
30/11/2025	Domingo	05:55	12:00	13:00	18:07	
01/12/2025	Segunda-feira	___:___	___:___	___:___	___:___	
02/12/2025	Terça-feira	05:50	12:06	13:00	18:10	
03/12/2025	Quarta-feira	___:___	___:___	___:___	___:___	
04/12/2025	Quinta-feira	05:52	12:00	13:00	18:07	
05/12/2025	Sexta-feira	___:___	___:___	___:___	___:___	
06/12/2025	Sábado	FOLGA	___:___	___:___	___:___	
07/12/2025	Domingo	___:___	___:___	___:___	___:___	
08/12/2025	Segunda-feira	05:50	12:00	13:00	18:10	
09/12/2025	Terça-feira	___:___	___:___	___:___	___:___	
10/12/2025	Quarta-feira	05:55	12:00	13:00	18:10	
11/12/2025	Quinta-feira	___:___	___:___	___:___	___:___	
12/12/2025	Sexta-feira	05:50	12:00	13:00	18:07	
13/12/2025	Sábado	06:00	12:00	13:00	18:00	
14/12/2025	Domingo	05:51	12:30	13:30	18:10	
15/12/2025	Segunda-feira	05:50	12:00	13:00	18:00	

Observações:
27/11 → Extra dos 06 as 18 maternidade.
29/11 → Extra dos 06 as 18 maternidade.
13/12 → Extra dos 06 as 18 Enfermaria.
15/12 → Extra dos 06 as 18 Enfermaria.

Data: 14/12/25

Assinatura do Colaborador	Assinatura Biogesp
Enfª Fernanda Russo COREN - SP330896	Drº Carlos Eduardo Russuto Diretor Administrativo-SSK

Endereço: Cunha Gago, nº 700 – Sala 11 – Pinheiros – São Paulo/SP – Fone (11) 3819-6155
CEP 05421-001

Scanned with CamScanner

Biogesp

CONTROLE DE PRESENÇA

ESTÂNCIA TURÍSTICA DE RIBEIRÃO PIRES
CONSTRUINDO O FUTURO DA GENTE

Nome Completo:	**NATALY CRISTINA DOS SANTOS**		
Cargo:	Tecnico(a) de Enfermagem	**COREN**	
Local de Trabalho:	HOSPITAL E MATERNIDADE SÃO LUCAS		
Período:	**16 de Novembro de 2025 à 15 de Dezembro de 2025**		

NOVEMBRO_2025		**Primeiro Período**		**Segundo Período**		Assinatura:
		Entrada	Intervalo	Retorno	Saída	
16/11/2025	Domingo	18:00	20:00	21:00	6:5	Nataly
17/11/2025	Segunda-feira	___:___	___:___	___:___	___:___	
18/11/2025	Terça-feira	17:50	21:00	22:00	6:02	Nataly
19/11/2025	Quarta-feira	___:___	___:___	___:___	___:___	
20/11/2025	Quinta-feira	17:51	20:00	21:00	6:5	Nataly
21/11/2025	Sexta-feira	___:___	___:___	___:___	___:___	
22/11/2025	Sábado	17:45	21:00	22:00	6:10	Nataly
23/11/2025	Domingo	___:___	___:___	___:___	___:___	
24/11/2025	Segunda-feira	17:50	20:00	21:00	6:15	Nataly
25/11/2025	Terça-feira	___:___	___:___	___:___	___:___	
26/11/2025	Quarta-feira	17:51	21:00	22:00	6:5	Nataly
27/11/2025	Quinta-feira	___:___	___:___	___:___	___:___	
28/11/2025	Sexta-feira	Folga	___:___	___:___	___:___	Nataly
29/11/2025	Sábado	___:___	___:___	___:___	___:___	
30/11/2025	Domingo	17:45	21:00	22:00	6:01	Nataly
01/12/2025	Segunda-feira	___:___	___:___	___:___	___:___	
02/12/2025	Terça-feira	17:50	20:00	21:00	6:5	Nataly
03/12/2025	Quarta-feira	___:___	___:___	___:___	___:___	
04/12/2025	Quinta-feira	17:45	21:00	22:00	6:2	Nataly
05/12/2025	Sexta-feira	___:___	___:___	___:___	___:___	
06/12/2025	Sábado	17:50	20:00	21:00	6:5	Nataly
07/12/2025	Domingo	___:___	___:___	___:___	___:___	
08/12/2025	Segunda-feira	Folga	___:___	___:___	___:___	Nataly
09/12/2025	Terça-feira	___:___	___:___	___:___	___:___	
10/12/2025	Quarta-feira	17:45	21:00	22:00	6:5	Nataly
11/12/2025	Quinta-feira	___:___	___:___	___:___	___:___	
12/12/2025	Sexta-feira	17:55	20:00	21:00	6:10	Nataly
13/12/2025	Sábado	___:___	___:___	___:___	___:___	
14/12/2025	Domingo	17:45	20:00	21:00	6:5	Nataly
15/12/2025	Segunda-feira	___:___	___:___	___:___	___:___	

Observações:

Data: 14 / 12 / 25

Assinatura do Colaborador	Assinatura Biogesp
Nataly C Santos	

Enfª Fernanda Russo
COREN - SP330896

Drº Carlos Eduardo Russo
Diretor Administrativo-SSN

Scanned with CamScanner

BIOGESP

CONTROLE DE PRESENÇA

ESTÂNCIA TURÍSTICA DE RIBEIRÃO PIRES
CONSTRUINDO O FUTURO DA GENTE

Nome Completo:	**NATHALY BRUNA COSTA MATOS BARROS**
Cargo:	Enfermeiro(a) — **COREN**
Local de Trabalho:	HOSPITAL E MATERNIDADE SÃO LUCAS
Período:	**16 de Novembro de 2025 à 15 de Dezembro de 2025**

NOVEMBRO_2025		**Primeiro Período**		**Segundo Período**		Assinatura:
		Entrada	Intervalo	Retorno	Saída	
16/11/2025	Domingo	05:58	12:25	13:25	18:07	
17/11/2025	Segunda-feira	___:___	___:___	___:___	___:___	
18/11/2025	Terça-feira	05:54	12:00	13:00	18:10	
19/11/2025	Quarta-feira	___:___	___:___	___:___	___:___	
20/11/2025	Quinta-feira	FOLGA	___:___	___:___	___:___	
21/11/2025	Sexta-feira	___:___	___:___	___:___	___:___	
22/11/2025	Sábado	05:50	12:00	13:00	18:05	
23/11/2025	Domingo	05:50	12:00	13:00	18:01	
24/11/2025	Segunda-feira	05:58	12:00	13:00	18:10	
25/11/2025	Terça-feira	05:58	12:00	13:00	18:00	
26/11/2025	Quarta-feira	05:58	12:00	13:00	18:00	
27/11/2025	Quinta-feira	___:___	___:___	___:___	___:___	
28/11/2025	Sexta-feira	05:52	13:00	14:00	18:12	
29/11/2025	Sábado	05:55	13:00	14:00	18:00	
30/11/2025	Domingo	05:50	12:00	13:00	18:07	
01/12/2025	Segunda-feira	___:___	___:___	___:___	___:___	
02/12/2025	Terça-feira	___:___	___:___	___:___	___:___	
03/12/2025	Quarta-feira	___:___	___:___	___:___	___:___	
04/12/2025	Quinta-feira	___:___	___:___	___:___	___:___	
05/12/2025	Sexta-feira	___:___	___:___	___:___	___:___	
06/12/2025	Sábado	___:___	___:___	___:___	___:___	
07/12/2025	Domingo	___:___	___:___	___:___	___:___	
08/12/2025	Segunda-feira	___:___	___:___	___:___	___:___	
09/12/2025	Terça-feira	___:___	___:___	___:___	___:___	
10/12/2025	Quarta-feira	___:___	___:___	___:___	___:___	
11/12/2025	Quinta-feira	___:___	___:___	___:___	___:___	
12/12/2025	Sexta-feira	___:___	___:___	___:___	___:___	
13/12/2025	Sábado	___:___	___:___	___:___	___:___	
14/12/2025	Domingo	___:___	___:___	___:___	___:___	
15/12/2025	Segunda-feira	___:___	___:___	___:___	___:___	

Observações:

10/11 → Extra PSGO das 18h aś 06h
23/11 → Extra PSGO das 18h aś 06h
28/11 → Extra PSGO das 18h aś 06h
29/11 → Extra. PSGO das 18h aś 06h00

Data: 30 / 11 / 25

Assinatura do Colaborador	Assinatura Biogesp

Enfª Fernanda Russo
COREN - SP330896

Drº Carlos Eduardo Bassuto
Diretor Administrativo-SGH

Scanned with CamScanner

BIOGESP

CONTROLE DE PRESENÇA

ESTÂNCIA TURÍSTICA DE RIBEIRÃO PIRES
CONSTRUINDO O FUTURO DA GENTE

Nome Completo:	**NAYANA SCHNEIDER DAMAZIO**
Cargo:	Tecnico(a) de Enfermagem — **COREN**
Local de Trabalho:	HOSPITAL E MATERNIDADE SÃO LUCAS
Período:	**16 de Novembro de 2025 à 15 de Dezembro de 2025**

NOVEMBRO_2025		**Primeiro Período**		**Segundo Período**		**Assinatura:**
		Entrada	Intervalo	Retorno	Saída	
16/11/2025	Domingo	05:55	13:00	14:00	18:05	Nayana S. Damazio
17/11/2025	Segunda-feira	___:___	___:___	___:___	___:___	
18/11/2025	Terça-feira	05:55	13:00	14:00	18:05	Nayana S. Damazio
19/11/2025	Quarta-feira	___:___	___:___	___:___	___:___	
20/11/2025	Quinta-feira	05:50	13:00	14:00	18:05	Nayana S. Damazio
21/11/2025	Sexta-feira	___:___	___:___	___:___	___:___	
22/11/2025	Sábado	05:50	13:00	14:00	18:00	Nayana S. Damazio
23/11/2025	Domingo	___:___	___:___	___:___	___:___	
24/11/2025	Segunda-feira	folga	___:___	___:___	___:___	
25/11/2025	Terça-feira	___:___	___:___	___:___	___:___	
26/11/2025	Quarta-feira	05:50	13:00	14:00	18:00	Nayana S. Damazio
27/11/2025	Quinta-feira	___:___	___:___	___:___	___:___	
28/11/2025	Sexta-feira	05:50	13:00	14:00	18:10	Nayana S. Damazio
29/11/2025	Sábado	___:___	___:___	___:___	___:___	
30/11/2025	Domingo	05:50	13:00	14:00	18:05	Nayana S. Damazio
01/12/2025	Segunda-feira	___:___	___:___	___:___	___:___	
02/12/2025	Terça-feira	folga	___:___	___:___	___:___	Nayana S. Damazio
03/12/2025	Quarta-feira	___:___	___:___	___:___	___:___	
04/12/2025	Quinta-feira	05:50	13:00	14:00	18:10	Nayana S. Damazio
05/12/2025	Sexta-feira	___:___	___:___	___:___	___:___	
06/12/2025	Sábado	05:50	13:00	14:00	18:05	Nayana S. Damazio
07/12/2025	Domingo	___:___	___:___	___:___	___:___	
08/12/2025	Segunda-feira	05:50	13:00	14:00	18:10	Nayana S. Damazio
09/12/2025	Terça-feira	___:___	___:___	___:___	___:___	
10/12/2025	Quarta-feira	05:50	13:00	14:00	18:05	Nayana S. Damazio
11/12/2025	Quinta-feira	___:___	___:___	___:___	___:___	
12/12/2025	Sexta-feira	05:50	13:00	14:00	18:10	Nayana S. Damazio
13/12/2025	Sábado	___:___	___:___	___:___	___:___	
14/12/2025	Domingo	05:50	13:00	14:00	18:10	Nayana S. Damazio
15/12/2025	Segunda-feira	___:___	___:___	___:___	___:___	

Observações:

Data: 14 / 12 / 25

Assinatura do Colaborador	Assinatura Biogesp
Nayana S. Damazio	

Enfª Fernanda Russo
COREN - SP330896

Dr. Carlos Eduardo Russo
Diretor Administrativo-SCK

Endereço: Cunha Gago, nº 700 – Sala 11 – Pinheiros – São Paulo/SP – Fone (11) 3819-6155
CEP 05421-001

Scanned with CamScanner

BIOGESP

CONTROLE DE PRESENÇA

ESTÂNCIA TURÍSTICA DE RIBEIRÃO PIRES
CONSTRUINDO O FUTURO DA GENTE

Nome Completo:	**NAYARA CRISTINA RIBAS SILVA BARBOSA**
Cargo:	Aux Administrativo — **MATRICULA**
Local de Trabalho:	HOSPITAL E MATERNIDADE SÃO LUCAS
Período:	**16 de Novembro de 2025 à 15 de Dezembro de 2025**

NOVEMBRO_2025		**Primeiro Período**		**Segundo Período**		Assinatura:
		Entrada	Intervalo	Retorno	Saída	
16/11/2025	Domingo					
17/11/2025	Segunda-feira	07:50	12:00	13:00	17:10	
18/11/2025	Terça-feira	07:40	12:00	13:00	17:10	
19/11/2025	Quarta-feira	07:50	12:00	13:00	17:00	
20/11/2025	Quinta-feira	FERIADO				
21/11/2025	Sexta-feira	FERIADO				
22/11/2025	Sábado					
23/11/2025	Domingo					
24/11/2025	Segunda-feira	07:40	12:00	13:00	17:00	
25/11/2025	Terça-feira	07:50	12:00	13:00	17:30	
26/11/2025	Quarta-feira	07:55	12:00	13:00	17:30	
27/11/2025	Quinta-feira	08:00	12:00	13:00	17:00	
28/11/2025	Sexta-feira	08:00	12:00	13:00	17:00	
29/11/2025	Sábado					
30/11/2025	Domingo					
01/12/2025	Segunda-feira	07:50	12:00	13:00	17:00	
02/12/2025	Terça-feira	07:50	12:00	13:00	17:30	
03/12/2025	Quarta-feira	08:00	12:00	13:00	17:30	
04/12/2025	Quinta-feira	07:55	12:00	13:00	17:30	
05/12/2025	Sexta-feira	07:50	12:00	13:00	17:00	
06/12/2025	Sábado					
07/12/2025	Domingo					
08/12/2025	Segunda-feira	07:50	12:00	13:00	17:00	
09/12/2025	Terça-feira	07:59	12:00	13:00	17:10	
10/12/2025	Quarta-feira	07:40	12:00	13:00	17:20	
11/12/2025	Quinta-feira	07:50	12:00	13:00	17:20	
12/12/2025	Sexta-feira	07:50	12:00	13:00	17:00	
13/12/2025	Sábado					
14/12/2025	Domingo					
15/12/2025	Segunda-feira	07:50	12:00	13:00	17:20	

Observações:

Data: 15/12/25

Assinatura do Colaborador	Assinatura Biogesp
Nayara	Drº Carlos Eduardo Bassuta Diretor Administrativo-SCH

Endereço: Cunha Gago, nº 700 – Sala 11 – Pinheiros – São Paulo/SP – Fone (11) 3819-6155
CEP 05421-001

Scanned with CamScanner

BIOGESP

CONTROLE DE PRESENÇA

ESTÂNCIA TURÍSTICA DE RIBEIRÃO PIRES
CONSTRUINDO O FUTURO DA GENTE

Nome Completo:	**NICOLE DE PAULA PEREIRA**		
Cargo:	Tecnico(a) de Enfermagem	**COREN**	
Local de Trabalho:	HOSPITAL E MATERNIDADE SÃO LUCAS		
Período:	**16 de Novembro de 2025 à 15 de Dezembro de 2025**		

NOVEMBRO_2025		**Primeiro Período**		**Segundo Período**		Assinatura:
		Entrada	Intervalo	Retorno	Saída	
16/11/2025	Domingo	05:50	13:00	14:00	18:06	
17/11/2025	Segunda-feira	___:___	___:___	___:___	___:___	
18/11/2025	Terça-feira	05:56	13:00	14:00	18:02	
19/11/2025	Quarta-feira	___:___	___:___	___:___	___:___	
20/11/2025	Quinta-feira	05:58	13:00	14:00	18:06	
21/11/2025	Sexta-feira	___:___	___:___	___:___	___:___	
22/11/2025	Sábado	05:50	13:00	14:00	18:10	
23/11/2025	Domingo	___:___	___:___	___:___	___:___	
24/11/2025	Segunda-feira	05:52	13:00	14:00	18:02	
25/11/2025	Terça-feira	___:___	___:___	___:___	___:___	
26/11/2025	Quarta-feira	06:00	13:00	14:00	18:08	
27/11/2025	Quinta-feira	___:___	___:___	___:___	___:___	
28/11/2025	Sexta-feira	06:00	13:00	14:00	18:00	
29/11/2025	Sábado	___:___	___:___	___:___	___:___	
30/11/2025	Domingo	Folga	___:___	___:___	___:___	
01/12/2025	Segunda-feira	___	___:___	___:___	___:___	
02/12/2025	Terça-feira	06:00	13:00	14:00	18:02	
03/12/2025	Quarta-feira	___:___	___:___	___:___	___:___	
04/12/2025	Quinta-feira	05:54	13:00	14:00	18:15	
05/12/2025	Sexta-feira	___:___	___:___	___:___	___:___	
06/12/2025	Sábado	05:50	13:00	14:00	18:03	
07/12/2025	Domingo	___:___	___:___	___:___	___:___	
08/12/2025	Segunda-feira	06:00	13:00	14:00	18:00	
09/12/2025	Terça-feira	___:___	___:___	___:___	___:___	
10/12/2025	Quarta-feira	05:53	13:00	14:00	18:00	
11/12/2025	Quinta-feira	___:___	___:___	___:___	___:___	
12/12/2025	Sexta-feira	05:50	12:30	13:30	18:00	
13/12/2025	Sábado	___:___	___:___	___:___	___:___	
14/12/2025	Domingo	Folga	___:___	___:___	___:___	
15/12/2025	Segunda-feira	___	___:___	___:___	___:___	

Observações:

Data: ___/___/___

Assinatura do Colaborador	Assinatura Biogesp
Nicole de Paula Pereira	Drº Carlos Eduardo Bassuto Diretor Administrativo SSH

Endereço: Cunha Gago, nº 700 – Sala 11 – Pinheiros – São Paulo/SP – Fone (11) 3819-6155
CEP 05421-001

Scanned with CamScanner

Biogesp

ESTÂNCIA TURÍSTICA DE RIBEIRÃO PIRES
CONSTRUINDO O FUTURO DA GENTE

CONTROLE DE PRESENÇA

Nome Completo:	**NICOLE DE PAULA PEREIRA**		
Cargo:	Tecnico(a) de Enfermagem	**COREN**	
Local de Trabalho:	HOSPITAL E MATERNIDADE SÃO LUCAS		
Período:	**16 de Novembro de 2025 à 15 de Dezembro de 2025**		

NOVEMBRO_2025		**Primeiro Período**		**Segundo Período**		**Assinatura:**
		Entrada	Intervalo	Retorno	Saída	
16/11/2025	Domingo	05:50	13:00	14:00	18:06	
17/11/2025	Segunda-feira	___:___	___:___	___:___	___:___	
18/11/2025	Terça-feira	05:56	13:00	14:00	18:02	
19/11/2025	Quarta-feira	___:___	___:___	___:___	___:___	
20/11/2025	Quinta-feira	05:58	13:00	14:00	18:06	
21/11/2025	Sexta-feira	___:___	___:___	___:___	___:___	
22/11/2025	Sábado	05:50	13:00	14:00	18:10	
23/11/2025	Domingo	___:___	___:___	___:___	___:___	
24/11/2025	Segunda-feira	05:52	13:00	14:00	18:02	
25/11/2025	Terça-feira	___:___	___:___	___:___	___:___	
26/11/2025	Quarta-feira	06:00	13:00	14:00	18:08	
27/11/2025	Quinta-feira	___:___	___:___	___:___	___:___	
28/11/2025	Sexta-feira	06:00	13:00	14:00	18:00	
29/11/2025	Sábado	___:___	___:___	___:___	___:___	
30/11/2025	Domingo	folga	___:___	___:___	___:___	
01/12/2025	Segunda-feira	___:___	___:___	___:___	___:___	
02/12/2025	Terça-feira	06:00	13:00	14:00	18:02	
03/12/2025	Quarta-feira	___:___	___:___	___:___	___:___	
04/12/2025	Quinta-feira	05:54	13:00	14:00	18:15	
05/12/2025	Sexta-feira	___:___	___:___	___:___	___:___	
06/12/2025	Sábado	05:50	13:00	14:00	18:03	
07/12/2025	Domingo	___:___	___:___	___:___	___:___	
08/12/2025	Segunda-feira	06:00	13:00	14:00	18:00	
09/12/2025	Terça-feira	___:___	___:___	___:___	___:___	
10/12/2025	Quarta-feira	05:53	13:00	14:00	18:00	
11/12/2025	Quinta-feira	___:___	___:___	___:___	___:___	
12/12/2025	Sexta-feira	05:50	12:30	13:30	18:00	
13/12/2025	Sábado	___:___	___:___	___:___	___:___	
14/12/2025	Domingo	folga	___:___	___:___	___:___	
15/12/2025	Segunda-feira	___:___	___:___	___:___	___:___	

Observações:

Data: ___/___/___

Assinatura do Colaborador	Assinatura Biogesp
Nicole de Paula Pereira	Drº Carlos Eduardo Bassito Diretor Administrativo-SSH

Endereço: Cunha Gago, nº 700 – Sala 11 – Pinheiros – São Paulo/SP – Fone (11) 3819-6155
CEP 05421-001

Scanned with CamScanner

BIOGESP

CONTROLE DE PRESENÇA

ESTÂNCIA TURÍSTICA DE RIBEIRÃO PIRES
CONSTRUINDO O FUTURO DA GENTE

Nome Completo:	**NILDA MARIA DA SILVA SANTOS**		
Cargo:	ASSISTENTE ADMINISTRATIVO I	**MATRICULA**	
Local de Trabalho:	HOSPITAL E MATERNIDADE SÃO LUCAS		
Período:	**16 de Novembro de 2025 à 15 de Dezembro de 2025**		

NOVEMBRO_2025		**Primeiro Período**		**Segundo Período**		**Assinatura:**
		Entrada	Intervalo	Retorno	Saída	
16/11/2025	Domingo	—	—	—	—	
17/11/2025	Segunda-feira	07:53	13:00	14:00	17:10	
18/11/2025	Terça-feira	07:51	13:00	14:00	17:20	
19/11/2025	Quarta-feira	07:49	13:00	14:00	17:05	
20/11/2025	Quinta-feira	—	—	—	—	
21/11/2025	Sexta-feira	—	—	—	—	
22/11/2025	Sábado	—	—	—	—	
23/11/2025	Domingo	—	—	—	—	
24/11/2025	Segunda-feira	07:52	13:00	14:00	17:25	
25/11/2025	Terça-feira	07:57	13:00	14:00	17:04	
26/11/2025	Quarta-feira	07:51	13:00	14:00	17:15	
27/11/2025	Quinta-feira	07:54	13:00	14:00	17:01	
28/11/2025	Sexta-feira	07:56	13:00	14:00	17:10	
29/11/2025	Sábado	—	—	—	—	
30/11/2025	Domingo	—	—	—	—	
01/12/2025	Segunda-feira	07:50	13:00	14:00	17:08	
02/12/2025	Terça-feira	07:59	13:00	14:00	17:15	
03/12/2025	Quarta-feira	—	Atestado Médico	—	—	
04/12/2025	Quinta-feira	07:52	13:00	14:00	17:08	
05/12/2025	Sexta-feira	07:56	13:00	14:00	17:35	
06/12/2025	Sábado	—	—	—	—	
07/12/2025	Domingo	—	—	—	—	
08/12/2025	Segunda-feira	07:57	13:00	14:00	17:10	
09/12/2025	Terça-feira	07:49	13:00	14:00	17:06	
10/12/2025	Quarta-feira	07:54	13:00	14:00	17:01	
11/12/2025	Quinta-feira	07:58	13:00	14:00	17:06	
12/12/2025	Sexta-feira	07:51	13:00	14:00	17:08	
13/12/2025	Sábado	—	—	—	—	
14/12/2025	Domingo	—	—	—	—	
15/12/2025	Segunda-feira	07:52	13:12	14:10	17:04	

Observações:

Data: 15/12/2025

Assinatura do Colaborador	Assinatura Biogesp
Nilda Maria da Silva Santos	Drº Carlos Eduardo Rassuto Diretor Administrativo SSH

Endereço: Cunha Gago, nº 700 – Sala 11 – Pinheiros – São Paulo/SP – Fone (11) 3819-6155
CEP 05421-001

Scanned with CamScanner

Biogesp

CONTROLE DE PRESENÇA

ESTÂNCIA TURÍSTICA DE RIBEIRÃO PIRES
CONSTRUINDO O FUTURO DA GENTE

Nome Completo:	**PAMELA DE SOUSA DANTAS**		
Cargo:	Farmcêutico (a)	**CRF**	
Local de Trabalho:	HOSPITAL E MATERNIDADE SÃO LUCAS		
Período:	**16 de Novembro de 2025 à 15 de Dezembro de 2025**		

NOVEMBRO_2025		**Primeiro Período**		**Segundo Período**		**Assinatura:**
		Entrada	Intervalo	Retorno	Saída	
16/11/2025	Domingo	05:54	12:57	13:55	18:02	Pamela Dantas
17/11/2025	Segunda-feira	___:___	___:___	___:___	___:___	
18/11/2025	Terça-feira	05:55	12:55	13:53	18:03	Pamela Dantas
19/11/2025	Quarta-feira	___:___	___:___	___:___	___:___	
20/11/2025	Quinta-feira	05:58	13:02	14:01	18:05	Pamela Dantas
21/11/2025	Sexta-feira	___:___	___:___	___:___	___:___	
22/11/2025	Sábado	Folga	___:___	___:___	___:___	Pamela Dantas
23/11/2025	Domingo	___:___	___:___	___:___	___:___	
24/11/2025	Segunda-feira	05:57	12:53	13:52	18:03	Pamela Dantas
25/11/2025	Terça-feira	___:___	___:___	___:___	___:___	
26/11/2025	Quarta-feira	05:55	12:55	13:53	18:02	Pamela Dantas
27/11/2025	Quinta-feira	___:___	___:___	___:___	___:___	
28/11/2025	Sexta-feira	05:59	12:58	13:55	18:05	Pamela Dantas
29/11/2025	Sábado	___:___	___:___	___:___	___:___	
30/11/2025	Domingo	05:57	12:56	13:55	18:02	Pamela Dantas
01/12/2025	Segunda-feira	___:___	___:___	___:___	___:___	
02/12/2025	Terça-feira	05:59	12:59	13:55	18:05	Pamela Dantas
03/12/2025	Quarta-feira	___:___	___:___	___:___	___:___	
04/12/2025	Quinta-feira	05:57	12:46	13:43	18:02	Pamela Dantas
05/12/2025	Sexta-feira	___:___	___:___	___:___	___:___	
06/12/2025	Sábado	Folga	___:___	___:___	___:___	Pamela Dantas
07/12/2025	Domingo	___:___	___:___	___:___	___:___	
08/12/2025	Segunda-feira	05:58	12:50	13:51	18:03	Pamela Dantas
09/12/2025	Terça-feira	___:___	___:___	___:___	___:___	
10/12/2025	Quarta-feira	05:56	12:55	13:53	18:05	Pamela Dantas
11/12/2025	Quinta-feira	___:___	___:___	___:___	___:___	
12/12/2025	Sexta-feira	05:58	12:50	13:48	18:03	Pamela Dantas
13/12/2025	Sábado	___:___	___:___	___:___	___:___	
14/12/2025	Domingo	05:55	12:55	13:50	18:05	Pamela Dantas
15/12/2025	Segunda-feira	___:___	___:___	___:___	___:___	

Observações:

Data: 14/12/25

Assinatura do Colaborador	Assinatura Biogesp
Pamela de Sousa Dantas	Drº Carlos Eduardo Bassuto Diretor Administrativo SSN

Endereço: Cunha Gago, nº 700 – Sala 11 – Pinheiros – São Paulo/SP – Fone (11) 3819-6155
CEP 05421-001

Scanned with CamScanner

BIOGESP

CONTROLE DE PRESENÇA

ESTÂNCIA TURÍSTICA DE RIBEIRÃO PIRES

Nome Completo:	**PAULA THEODORO DA SILVA**		
Cargo:	Tecnico(a) de Enfermagem	**COREN**	
Local de Trabalho:	**Hospital e Maternidade São Lucas**		
Periodo:			

NOVEMBRO_2025		**Primeiro Período**		**Segundo Período**		Assinatura
		Entrada	Intervalo	Retorno	Saída	
16/11/2025	Domingo	__:__	__:__	__:__	__:__	
17/11/2025	Segunda-feira	17:50	20:00	21:00	06:05	Paula T.
18/11/2025	Terça-feira	__:__	__:__	__:__	__:__	
19/11/2025	Quarta-feira	17:55	21:00	22:00	06:10	Paula T.
20/11/2025	Quinta-feira	__:__	__:__	__:__	__:__	
21/11/2025	Sexta-feira	17:50	20:00	21:00	06:05	Paula T.
22/11/2025	Sábado	__:__	__:__	__:__	__:__	
23/11/2025	Domingo	Folga	__:__	__:__	__:__	Paula T.
24/11/2025	Segunda-feira	__:__	__:__	__:__	__:__	
25/11/2025	Terça-feira	17:55	21:00	22:00	06:10	Paula T.
26/11/2025	Quarta-feira	__:__	__:__	__:__	__:__	
27/11/2025	Quinta-feira	17:50	20:00	21:00	06:10	Paula T.
28/11/2025	Sexta-feira	__:__	__:__	__:__	__:__	
29/11/2025	Sábado	17:55	21:00	22:00	06:05	Paula T.
30/11/2025	Domingo	__:__	__:__	__:__	__:__	
01/12/2025	Segunda-feira	17:50	20:00	21:00	06:10	Paula T.
02/12/2025	Terça-feira	__:__	__:__	__:__	__:__	
03/12/2025	Quarta-feira	17:50	21:00	22:00	06:05	Paula T.
04/12/2025	Quinta-feira	__:__	__:__	__:__	__:__	
05/12/2025	Sexta-feira	17:50	20:00	21:00	06:10	Paula T.
06/12/2025	Sábado	__:__	__:__	__:__	__:__	
07/12/2025	Domingo	17:55	21:00	22:00	06:10	Paula T.
08/12/2025	Segunda-feira	__:__	__:__	__:__	__:__	
09/12/2025	Terça-feira	17:50	20:00	21:00	06:08	Paula T.
10/12/2025	Quarta-feira	__:__	__:__	__:__	__:__	
11/12/2025	Quinta-feira	17:55	21:00	22:00	06:10	Paula T
12/12/2025	Sexta-feira	__:__	__:__	__:__	__:__	
13/12/2025	Sábado	Folga	__:__	__:__	__:__	Paula T.
14/12/2025	Domingo	__:__	__:__	__:__	__:__	
15/12/2025	Segunda-feira	17:50	20:00	21:00	06:05	Paula T.

Observações:

Data: 15 / 12 / 2025

Assinatura do Colaborador

Paula Theodoro da Silva

Assinatura Biogesp

Drº Carlos Eduardo Bassoli
Diretor Administrativo-SSK

Endereço: Cunha Gago, nº 700 – Sala 11 – Pinheiros – São Paulo/SP – Fone (11) 3819-6155
CEP 05421-001

Scanned with CamScanner

BIOGESP

CONTROLE DE PRESENÇA

ESTÂNCIA TURÍSTICA DE RIBEIRÃO PIRES
CONSTRUINDO O FUTURO DA GENTE

Nome Completo:	**PEDRO HENRIQUE DE SOUZA**		
Cargo:	Tecnico(a) de Enfermagem	**COREN**	
Local de Trabalho:	HOSPITAL E MATERNIDADE SÃO LUCAS		
Período:	**16 de Novembro de 2025 à 15 de Dezembro de 2025**		

NOVEMBRO_2025		**Primeiro Período**		**Segundo Período**		Assinatura:
		Entrada	Intervalo	Retorno	Saída	
16/11/2025	Domingo	05:53	13:00	14:00	18:05	
17/11/2025	Segunda-feira	___:___	___:___	___:___	___:___	
18/11/2025	Terça-feira	05:50	12:00	13:00	18:07	
19/11/2025	Quarta-feira	___:___	___:___	___:___	___:___	
20/11/2025	Quinta-feira	05:55	12:30	13:30	18:10	
21/11/2025	Sexta-feira	___:___	___:___	___:___	___:___	
22/11/2025	Sábado	Folga	___:___	___:___	___:___	
23/11/2025	Domingo	___:___	___:___	___:___	___:___	
24/11/2025	Segunda-feira	05:55	12:00	13:00	18:10	
25/11/2025	Terça-feira	___:___	___:___	___:___	___:___	
26/11/2025	Quarta-feira	06:00	12:00	13:00	18:05	
27/11/2025	Quinta-feira	___:___	___:___	___:___	___:___	
28/11/2025	Sexta-feira	05:55	12:00	13:00	18:10	
29/11/2025	Sábado	___:___	___:___	___:___	___:___	
30/11/2025	Domingo	06:00	12:20	13:20	18:08	
01/12/2025	Segunda-feira	___:___	___:___	___:___	___:___	
02/12/2025	Terça-feira	05:50	12:30	13:30	18:13	
03/12/2025	Quarta-feira	___:___	___:___	___:___	___:___	
04/12/2025	Quinta-feira	05:55	12:00	13:00	18:10	
05/12/2025	Sexta-feira	___:___	___:___	___:___	___:___	
06/12/2025	Sábado	05:50	12:30	13:30	18:15	
07/12/2025	Domingo	___:___	___:___	___:___	___:___	
08/12/2025	Segunda-feira	05:55	12:00	13:00	18:22	
09/12/2025	Terça-feira	___:___	___:___	___:___	___:___	
10/12/2025	Quarta-feira	05:57	12:00	13:00	18:18	
11/12/2025	Quinta-feira	___:___	___:___	___:___	___:___	
12/12/2025	Sexta-feira	05:52	12:00	13:00	18:10	
13/12/2025	Sábado	___:___	___:___	___:___	___:___	
14/12/2025	Domingo	06:00	12:20	13:20	18:08	
15/12/2025	Segunda-feira	___:___	___:___	___:___	___:___	

Observações:

Data: ____ / ____ / ____

Assinatura do Colaborador	Assinatura Biogesp

Enfª Fernanda Russo
COREN - SP330896

Drº Carlos Eduardo Bassito
Diretor Administrativo-SSW

Endereço: Cunha Gago, nº 700 – Sala 11 – Pinheiros – São Paulo/SP – Fone (11) 3819-6155
CEP 05421-001

Scanned with CamScanner

BIOGESP

CONTROLE DE PRESENÇA

ESTÂNCIA TURÍSTICA DE RIBEIRÃO PIRES
CONSTRUINDO O FUTURO DA GENTE

Nome Completo:	**PATRICIA DE SOUSA TAGLIARI**		
Cargo:	Tecnico(a) de Enfermagem	**COREN**	
Local de Trabalho:	HOSPITAL E MATERNIDADE SÃO LUCAS		
Período:	**16 de Novembro de 2025 à 15 de Dezembro de 2025**		

NOVEMBRO_2025		**Primeiro Período**		**Segundo Período**		**Assinatura:**
		Entrada	Intervalo	Retorno	Saída	
16/11/2025	Domingo	__:__	__:__	__:__	__:__	
17/11/2025	Segunda-feira	17:50	20:00	21:00	06:15	Patricia de Sousa Tagliari
18/11/2025	Terça-feira	__:__	__:__	__:__	__:__	
19/11/2025	Quarta-feira	17:50	20:00	21:00	06:15	Patricia de Sousa Tagliari
20/11/2025	Quinta-feira	__:__	__:__	__:__	__:__	
21/11/2025	Sexta-feira	__:__	FOLGA	__:__	__:__	Patricia de Sousa Tagliari
22/11/2025	Sábado	__:__	__:__	__:__	__:__	
23/11/2025	Domingo	17:50	20:00	21:00	06:15	Patricia de Sousa Tagliari
24/11/2025	Segunda-feira	__:__	__:__	__:__	__:__	
25/11/2025	Terça-feira	17:50	20:00	21:00	06:15	Patricia de Sousa Tagliari
26/11/2025	Quarta-feira	__:__	__:__	__:__	__:__	
27/11/2025	Quinta-feira	17:50	20:00	21:00	06:15	Patricia de Sousa Tagliari
28/11/2025	Sexta-feira	__:__	__:__	__:__	__:__	
29/11/2025	Sábado	17:50	20:00	21:00	06:15	Patricia de Sousa Tagliari
30/11/2025	Domingo	__:__	__:__	__:__	__:__	
01/12/2025	Segunda-feira	17:50	20:00	21:00	06:15	Patricia de Sousa Tagliari
02/12/2025	Terça-feira	__:__	__:__	__:__	__:__	
03/12/2025	Quarta-feira	17:50	20:00	21:00	06:15	Patricia de Sousa Tagliari
04/12/2025	Quinta-feira	__:__	__:__	__:__	__:__	
05/12/2025	Sexta-feira	17:50	20:00	21:00	06:15	Patricia de Sousa Tagliari
06/12/2025	Sábado	__:__	__:__	__:__	__:__	
07/12/2025	Domingo	17:50	20:00	21:00	06:15	Patricia de Sousa Tagliari
08/12/2025	Segunda-feira	__:__	__:__	__:__	__:__	
09/12/2025	Terça-feira	17:50	20:00	21:00	06:15	Patricia de Sousa Tagliari
10/12/2025	Quarta-feira	__:__	__:__	__:__	__:__	
11/12/2025	Quinta-feira	17:50	20:00	21:00	06:15	Patricia de Sousa Tagliari
12/12/2025	Sexta-feira	__:__	__:__	__:__	__:__	
13/12/2025	Sábado	__:__	FOLGA	__:__	__:__	Patricia de Sousa Tagliari
14/12/2025	Domingo	__:__	__:__	__:__	__:__	
15/12/2025	Segunda-feira	17:50	20:00	21:00	06:15	Patricia de Sousa Tagliari

Observações:

Data: 15/12/25

Assinatura do Colaborador	Assinatura Biogesp
Patricia de Sousa Tagliari	Drº Carlos Eduardo Massuda Diretor Administrativo-SSK

Endereço: Cunha Gago, nº 700 – Sala 11 – Pinheiros – São Paulo/SP – Fone (11) 3819-6155
CEP 05421-001

Scanned with CamScanner

BIOGESP

CONTROLE DE PRESENÇA

ESTÂNCIA TURÍSTICA DE RIBEIRÃO PIRES
CONSTRUINDO O FUTURO DA GENTE

Nome Completo:	**PATRICIA RANGEL BOTELHO**		
Cargo:	Tecnico(a) de Enfermagem	**COREN**	
Local de Trabalho:	HOSPITAL E MATERNIDADE SÃO LUCAS		
Período:	**16 de Novembro de 2025 à 15 de Dezembro de 2025**		

NOVEMBRO_2025		**Primeiro Período**		**Segundo Período**		**Assinatura:**
		Entrada	Intervalo	Retorno	Saída	
16/11/2025	Domingo	17:50	22:10	23:10	6:10	Patricia
17/11/2025	Segunda-feira	__:__	__:__	__:__	__:__	
18/11/2025	Terça-feira	17:50	21:00	22:00	6:10	Patricia
19/11/2025	Quarta-feira	__:__	__:__	__:__	__:__	
20/11/2025	Quinta-feira	17:50	23:10	00:10	06:10	Patricia
21/11/2025	Sexta-feira	__:__	__:__	__:__	__:__	
22/11/2025	Sábado	Folga	__:__	__:__	__:__	Patricia
23/11/2025	Domingo	__:__	__:__	__:__	__:__	
24/11/2025	Segunda-feira	17:50	21:30	22:30	06:10	Patricia
25/11/2025	Terça-feira	__:__	__:__	__:__	__:__	
26/11/2025	Quarta-feira	17:50	21:10	22:10	06:10	Patricia
27/11/2025	Quinta-feira	__:__	__:__	__:__	__:__	
28/11/2025	Sexta-feira	17:50	20:00	21:00	06:10	Patricia
29/11/2025	Sábado	__:__	__:__	__:__	__:__	
30/11/2025	Domingo	17:50	21:00	22:00	06:10	Patricia
01/12/2025	Segunda-feira	__:__	__:__	__:__	__:__	
02/12/2025	Terça-feira	17:50	23:00	00:00	06:20	Patricia
03/12/2025	Quarta-feira	__:__	__:__	__:__	__:__	
04/12/2025	Quinta-feira	17:50	21:10	22:10	06:20	Patricia
05/12/2025	Sexta-feira	__:__	__:__	__:__	__:__	
06/12/2025	Sábado	17:50	22:30	23:30	06:20	Patricia
07/12/2025	Domingo	__:__	__:__	__:__	__:__	
08/12/2025	Segunda-feira	17:50	00:00	01:00	06:20	Patricia
09/12/2025	Terça-feira	__:__	__:__	__:__	__:__	
10/12/2025	Quarta-feira	17:50	23:10	00:10	06:20	Patricia
11/12/2025	Quinta-feira	__:__	__:__	__:__	__:__	
12/12/2025	Sexta-feira	17:50	20:00	21:00	06:20	Patricia
13/12/2025	Sábado	__:__	__:__	__:__	__:__	
14/12/2025	Domingo	17:50	21:10	22:10	06:20	Patricia
15/12/2025	Segunda-feira	__:__	__:__	__:__	__:__	

Observações:

Data: 15/12/2025

Assinatura do Colaborador	Assinatura Biogesp
Patricia Rangel Botelho	

Enfª Fernanda Russo
COREN - SP330896

Drº Carlos Eduardo Bassuto
Diretor Administrativo-SSK

Scanned with CamScanner

BIOGESP

CONTROLE DE PRESENÇA

ESTÂNCIA TURÍSTICA DE RIBEIRÃO PIRES

Nome Completo:	**Priscila Joyce Ferraz**		
Cargo:	Recepcionista	**MATRICULA**	
Local de Trabalho:	HOSPITAL E MATERNIDADE SÃO LUCAS		
Período:	**16 de Novembro de 2025 à 15 de Dezembro de 2025**		

NOVEMBRO_2025		**Primeiro Período**		**Segundo Período**		Assinatura:
		Entrada	Intervalo	Retorno	Saída	
16/11/2025	Domingo	18:50	21:00	22:00	06:55	
1711/2025	Segunda-feira	___:___	___:___	___:___	___:___	
18/11/2025	Terça-feira	18:50	21:05	22:05	06:55	
19/11/2025	Quarta-feira	___:___	___:___	___:___	___:___	
20/11/2025	Quinta-feira	18:55	21:00	22:00	07:00	
21/11/2025	Sexta-feira	___:___	___:___	___:___	___:___	
22/11/2025	Sábado	Folga	___:___	___:___	___:___	
23/11/2025	Domingo	18:50	21:00	22:00	06:55	
24/11/2025	Segunda-feira	18:50	21:05	22:05	06:55	
25/11/2025	Terça-feira	___:___	___:___	___:___	___:___	
26/11/2025	Quarta-feira	18:50	21:00	22:00	06:55	
27/11/2025	Quinta-feira	___:___	___:___	___:___	___:___	
28/11/2025	Sexta-feira	18:50	21:07	22:07	06:58	
29/11/2025	Sábado	___:___	___:___	___:___	___:___	
30/11/2025	Domingo	18:55	21:15	22:15	06:57	
1/12/2025	Segunda-feira	___:___	___:___	___:___	___:___	
2/12/2025	Terça-feira	18:50	21:10	22:10	06:55	
3/12/2025	Quarta-feira	___:___	___:___	___:___	___:___	
4/12/2025	Quinta-feira	18:50	21:00	22:00	06:58	
5/12/2025	Sexta-feira	___:___	___:___	___:___	___:___	
6/12/2025	Sábado	Folga	___:___	___:___	___:___	
7/12/2025	Domingo	___:___	___:___	___:___	___:___	
8/12/2025	Segunda-feira	18:50	21:00	22:00	06:55	
9/12/2025	Terça-feira	___:___	___:___	___:___	___:___	
10/12/2025	Quarta-feira	18:45	21:00	22:00	06:55	
11/12/2025	Quinta-feira	___:___	___:___	___:___	___:___	
12/12/2025	Sexta-feira	18:50	21:00	22:00	06:55	
13/12/2025	Sábado	___:___	___:___	___:___	___:___	
14/12/2025	Domingo	18:55	21:00	22:00	07:01	
15/12/2025	Segunda-feira	___:___	___:___	___:___	___:___	

Observações:

23/11/25- Cobertura de Folga - Sandra

Data: 15/12/2025

Assinatura do Colaborador	Assinatura Biogesp
Priscila Joyce Ferraz	

Drº Carlos Eduardo Bassuto
Diretor Administrativo-SSH

Scanned with CamScanner

BIOGESP

CONTROLE DE PRESENÇA

ESTÂNCIA TURÍSTICA DE RIBEIRÃO PIRES
CONSTRUINDO O FUTURO DA GENTE

Nome Completo:	**RAFAEL ALEXANDRE DOS SANTOS**		
Cargo:	**TÉCNICO(A) DE ENFERMAGEM**	**COREN**	
Local de Trabalho:	**HOSPITAL E MATERNIDADE SÃO LUCAS**		
Período:	**16 de Novembro de 2025 à 15 de Dezembro de 2025**		

NOVEMBRO_2025		**Primeiro Período**		**Segundo Período**		**Assinatura:**
		Entrada	Intervalo	Retorno	Saída	
16/11/2025	Domingo	Folga	Folga	Folga	Folga	Rafael
17/11/2025	Segunda-feira	__:__	__:__	__:__	__:__	
18/11/2025	Terça-feira	05:54	13:00	14:00	18:08	Rafael
19/11/2025	Quarta-feira	__:__	__:__	__:__	__:__	
20/11/2025	Quinta-feira	05:50	13:00	14:00	18:10	Rafael
21/11/2025	Sexta-feira	__:__	__:__	__:__	__:__	
22/11/2025	Sábado	05:53	12:30	13:30	18:14	Rafael
23/11/2025	Domingo	__:__	__:__	__:__	__:__	
24/11/2025	Segunda-feira	05:50	13:00	14:00	18:05	Rafael
25/11/2025	Terça-feira	__:__	__:__	__:__	__:__	
26/11/2025	Quarta-feira	05:53	13:00	14:00	18:12	Rafael
27/11/2025	Quinta-feira	__:__	__:__	__:__	__:__	
28/11/2025	Sexta-feira	05:52	13:00	14:00	18:07	Rafael
29/11/2025	Sábado	__:__	__:__	__:__	__:__	
30/11/2025	Domingo	05:56	13:00	14:00	18:10	Rafael
01/12/2025	Segunda-feira	__:__	__:__	__:__	__:__	
02/12/2025	Terça-feira	05:55	13:00	14:00	18:07	Rafael
03/12/2025	Quarta-feira	__:__	__:__	__:__	__:__	
04/12/2025	Quinta-feira	Folga	Folga	Folga	Folga	Rafael
05/12/2025	Sexta-feira	__:__	__:__	__:__	__:__	
06/12/2025	Sábado	05:55	13:00	14:00	18:09	Rafael
07/12/2025	Domingo	__:__	__:__	__:__	__:__	
08/12/2025	Segunda-feira	05:53	13:00	14:00	18:07	Rafael
09/12/2025	Terça-feira	__:__	__:__	__:__	__:__	
10/12/2025	Quarta-feira	05:54	13:00	14:00	18:05	Rafael
11/12/2025	Quinta-feira	__:__	__:__	__:__	__:__	
12/12/2025	Sexta-feira	05:59	13:00	14:00	18:03	Rafael
13/12/2025	Sábado	__:__	__:__	__:__	__:__	
14/12/2025	Domingo	05:55	12:30	13:30	18:05	Rafael
15/12/2025	Segunda-feira	__:__	__:__	__:__	__:__	

Observações:

Data: 14 / 12 / 25

Assinatura do Colaborador	Assinatura Biogesp
Rafael A. dos Santos	

Enfª Fernanda Russo
COREN - SP330896

Drº Carlos Eduardo Bassuto
Diretor Administrativo-SSK

Endereço: Cunha Gago, nº 700 – Sala 11 – Pinheiros – São Paulo/SP – Fone (11) 3819-6155
CEP 05421-001

Scanned with CamScanner

Biogesp

CONTROLE DE PRESENÇA

Nome Completo:	**RAISSSA GABRIELLE SILVA DA FONSECA**		
Cargo:	TECNICA DE ENFERMAGEM	**COREN**	
Local de Trabalho:	HOSPITAL E MATERNIDADE SÃO LUCAS		
Período:	**16 de NOVEMBRO de 2025 à 15 de DEZEMBRO de 2025**		

nov/25		Primeiro Período		Segundo Período		Assinatura:
		Entrada	Intervalo	Retorno	Saída	
16/11/2025	Domingo	17:51	20:00	21:00	06:07	Raissa
17/11/2025	Segunda-feira					
18/11/2025	TERC-feira	17:50	20:00	21:00	06:10	Raissa
19/11/2025	QUARTA-feira					
20/11/2025	QUINTA-feira	05:50	20:00	21:00	06:05	Raissa
21/11/2025	SEXTA-feira					
22/11/2025	SABADO	17:51	20:00	21:00	06:08	Raissa
23/11/2025	DOMINGO					
24/11/2025	Segunda-feira	17:50	20:00			Raissa
25/11/2025	TERÇA-feira					
26/11/2025	QUARTA-feira	17:50	20:00	21:00	06:07	Raissa
27/11/2025	QUINTA-feira					
28/11/2025	SEXTA-feira	Dia Trocado	pelo dia	20/11 com	a mylena	Raissa
29/11/2025	SABADO					
30/11/2025	DOMINGO	17:51	20:00	21:00	06:10	Raissa
01/12/2025	SEGUNDA					
02/12/2025	TERÇA-feira	17:50	20:00	21:00	06:20	Raissa
03/12/2025	QUARTA-feira					
04/12/2025	QUINTA-feira	17:52	20:00	21:00	06:20	Raissa
05/12/2025	SEXTA-feira					
06/12/2025	SABADO	17:50	20:00	21:00	06:10	Raissa
07/12/2025	DOMINGO					
08/12/2025	SEGUNDA	17:52	20:00	21:00	06:07	Raissa
09/12/2025	TERÇA-feira					
10/12/2025	QUARTA-feira	17:50	20:00	21:00	06:08	Raissa
11/12/2025	QUINTA-feira					
12/12/2025	SEXTA-feira	17:51	20:00	21:00	06:07	Raissa
13/12/2025	SABADO					
14/12/2025	DOMINGO	17:50	20:00	21:00	06:10	Raissa
15/12/2025	SEGUNDA					

Observações:

Dia 28/11 eu Troquei pelo dia 20/11 com a mylena.

Data: 14/12/25

Assinatura do Colaborador	Assinatura Biogesp
Raissa Gabrielle	

Enfª Fernanda Russo
COREN - SP330896

Dr. Carlos Eduardo Bassetto
Diretor Administrativo-SSH

Endereço: Cunha Gago, n 700 - Sala 11 - Pinheiros - São Paulo/SP - Fone (11) 3819-6155
CEP 05421-001

Scanned with CamScanner

BIOGESP

CONTROLE DE PRESENÇA

ESTÂNCIA TURÍSTICA DE RIBEIRÃO PIRES
CONSTRUINDO O FUTURO DA GENTE

Nome Completo:	**RAQUEL FERNANDA TAUHYL CORDEIRO**		
Cargo:	Assistente Social	CRESS 63899	
Local de Trabalho:	CAISM		
Periodo:	**16 de Novembro de 2025 à 15 de Dezembro de 2025**		

NOVEMBRO_2025		Primeiro Período		Segundo Período		Assinatura:
		Entrada	Intervalo	Retorno	Saída	
16/11/2025	Domingo					
17/11/2025	Segunda-feira	08:00	12:00	13:00	14:15	
18/11/2025	Terça-feira	07:59	12:00	13:00	14:35	
19/11/2025	Quarta-feira	08:05	12:00	13:00	16:48	
20/11/2025	Quinta-feira	Feriado				
21/11/2025	Sexta-feira	emenda	feriado			
22/11/2025	Sábado					
23/11/2025	Domingo					
24/11/2025	Segunda-feira	Banco de horas				
25/11/2025	Terça-feira	08:04	12:00	13:00	15:03	
26/11/2025	Quarta-feira	08:04	12:00	13:00	15:50	
27/11/2025	Quinta-feira	08:04	12:00	13:00	14:08	
28/112025	Sexta-feira	07:58	12:00	13:00	16:01	
29/11/2025	Sábado					
30/11/2025	Domingo					
1/12/2025	Segunda-feira	07:56	12:00	13:00	14:30	
2/12/2025	Terça-feira	08:06	12:00	13:00	14:08	
3/12/2025	Quarta-feira	08:11	12:00	13:00	14:35	
4/12/2025	Quinta-feira	08:06	12:00	13:00	14:32	
5/12/2025	Sexta-feira	08:02	12:00	13:00	17:00	
6/12/2025	Sábado					
7/12/2025	Domingo					
8/12/2025	Segunda-feira	08:00	12:00	13:00	14:30	
9/12/2025	Terça-feira	08:09	12:00	13:00	14:21	
10/12/2025	Quarta-feira	08:17	12:00	13:00	14:38	
11/12/2025	Quinta-feira	08:10	12:00	13:00	15:34	
12/12/2025	Sexta-feira	07:56	12:00	13:00	14:05	
13/12/2025	Sábado					
14/12/2025	Domingo					
15/12/2025	Segunda-feira	08:00	12:00	13:00		

Observações:

Data: 15/12/25

EDSON MARIANO MARTINS
Diretor Administrativo CEM/CAISM

Assinatura do Colaborador	Assinatura Biogesp
	Drº Carlos Eduardo Bassuto Diretor Administrativo-SSH

Endereço: Cunha Gago, nº 700 – Sala 11 – Pinheiros – São Paulo/SP – Fone (11) 3819-6155
CEP 05421-001

Scanned with CamScanner

BIOGESP

CONTROLE DE PRESENÇA

ESTÂNCIA TURÍSTICA DE RIBEIRÃO PIRES
CONSTRUINDO O FUTURO DA GENTE

Nome Completo:	**RENATA RODRIGUES**		
Cargo:	Tecnico(a) de Enfermagem	**COREN**	
Local de Trabalho:	HOSPITAL E MATERNIDADE SÃO LUCAS		
Período:	**16 de Novembro de 2025 à 15 de Dezembro de 2025**		

NOVEMBRO_2025		**Primeiro Período**		**Segundo Período**		Assinatura:
		Entrada	Intervalo	Retorno	Saída	
16/11/2025	Domingo	__:__	__:__	__:__	__:__	
17/11/2025	Segunda-feira	05:55	12:00	13:00	18:06	Renata
18/11/2025	Terça-feira	__:__	__:__	__:__	__:__	
19/11/2025	Quarta-feira	05:50	12:00	13:00	18:03	Renata
20/11/2025	Quinta-feira	__:__	__:__	__:__	__:__	
21/11/2025	Sexta-feira	05:50	12:00	13:00	18:06	Renata
22/11/2025	Sábado	__:__	__:__	__:__	__:__	
23/11/2025	Domingo	05:55	12:00	13:00	18:03	Renata.
24/11/2025	Segunda-feira	__:__	__:__	__:__	__:__	
25/11/2025	Terça-feira	05:55	12:00	13:00	18:03	Renata.
26/11/2025	Quarta-feira	__:__	__:__	__:__	__:__	
27/11/2025	Quinta-feira	05:50	12:00	13:00	18:06	Renata
28/11/2025	Sexta-feira	__:__	__:__	__:__	__:__	
29/11/2025	Sábado	05:50	12:00	13:00	18:06	Renata
30/11/2025	Domingo	__:__	__:__	__:__	__:__	
01/12/2025	Segunda-feira	05:55	12:00	13:00	18:03	Renata
02/12/2025	Terça-feira	__:__	__:__	__:__	__:__	
03/12/2025	Quarta-feira	05:55	12:00	13:00	18:03	Renata
04/12/2025	Quinta-feira	__:__	__:__	__:__	__:__	
05/12/2025	Sexta-feira	falta	__:__	__:__	__:__	Renata
06/12/2025	Sábado	__:__	__:__	__:__	__:__	
07/12/2025	Domingo	falta	__:__	__:__	__:__	Renata
08/12/2025	Segunda-feira	__:__	__:__	__:__	__:__	
09/12/2025	Terça-feira	falta	__:__	__:__	__:__	Renata
10/12/2025	Quarta-feira	__:__	__:__	__:__	__:__	
11/12/2025	Quinta-feira	falta.	__:__	__:__	__:__	Renata.
12/12/2025	Sexta-feira	__:__	__:__	__:__	__:__	
13/12/2025	Sábado	05:55	12:00	13:00	18:03	Renata.
14/12/2025	Domingo	__:__	__:__	__:__	__:__	
15/12/2025	Segunda-feira	05:55	12:00	13:00	18:03	Renata

Observações:

Data: 15/12/2025.

Assinatura do Colaborador	Assinatura Biogesp
Renata Rodrigues	

Enfª Fernanda Russo
COREN - SP330896

Drº Carlos Eduardo Bassuto
Diretor Administrativo-SGM

Endereço: Cunha Gago, nº 700 – Sala 11 – Pinheiros – São Paulo/SP – Fone (11) 3819-6155
CEP 05421-001

Scanned with CamScanner

BIOGESP

CONTROLE DE PRESENÇA

ESTÂNCIA TURÍSTICA DE RIBEIRÃO PIRES
CONSTRUINDO O FUTURO DA GENTE

Nome Completo:	**RITA DE CACIA ALMEIDA FELIX**		
Cargo:	Tecnico(a) de Enfermagem	**COREN**	
Local de Trabalho:	HOSPITAL E MATERNDIADE SÃO LUCAS		
Período:	**16 de Novembro de 2025 à 15 de Dezembro de 2025**		

NOVEMBRO_2025		**Primeiro Período**		**Segundo Período**		**Assinatura:**
		Entrada	Intervalo	Retorno	Saída	
16/11/2025	Domingo	___:___	___:___	___:___	___:___	
17/11/2025	Segunda-feira	05:58	12:00	13:00	18:03	Rita
18/11/2025	Terça-feira	___:___	___:___	___:___	___:___	
19/11/2025	Quarta-feira	05:55	12:00	13:00	18:02	Rita
20/11/2025	Quinta-feira	___:___	___:___	___:___	___:___	
21/11/2025	Sexta-feira	05:54	12:00	13:00	18:04	Rita
22/11/2025	Sábado	___:___	___:___	___:___	___:___	
23/11/2025	Domingo	05:53	12:00	13:00	18:03	Rita
24/11/2025	Segunda-feira	___:___	___:___	___:___	___:___	
25/11/2025	Terça-feira	folga	___:folga	___:___	folga	Rita
26/11/2025	Quarta-feira	___:___	___:___	___:___	___:___	
27/11/2025	Quinta-feira	05:58	12:00	13:00	18:01	Rita
28/11/2025	Sexta-feira	___:___	___:___	___:___	___:___	
29/11/2025	Sábado	06:01	12:00	13:00	18:02	Rita
30/11/2025	Domingo	___:___	___:___	___:___	___:___	
01/12/2025	Segunda-feira	05:59	12:00	13:00	18:01	Rita
02/12/2025	Terça-feira	___:___	___:___	___:___	___:___	
03/12/2025	Quarta-feira	05:58	12:00	13:00	18:02	Rita
04/12/2025	Quinta-feira	___:___	___:___	___:___	___:___	
05/12/2025	Sexta-feira	05:56	12:00	13:00	18:01	Rita
06/12/2025	Sábado	___:___	___:___	___:___	___:___	
07/12/2025	Domingo	05:55	12:00	13:00	18:03	Rita
08/12/2025	Segunda-feira	___:___	___:___	___:___	___:___	
09/12/2025	Terça-feira	05:57	12:00	13:00	18:02	Rita
10/12/2025	Quarta-feira	___:___	___:___	___:___	___:___	
11/12/2025	Quinta-feira	05:58	12:00	13:00	18:01	Rita
12/12/2025	Sexta-feira	___:___	___:___	___:___	___:___	
13/12/2025	Sábado	folga	___:folga	___:folga	___:___	Rita
14/12/2025	Domingo	___:___	___:___	___:___	___:___	
15/12/2025	Segunda-feira	05:55	12:00	13:00	18:02	Rita

Observações:

Data: 15/12/25

Assinatura do Colaborador	Assinatura Biogesp
Rita de Cácia	Drº Carlos Eduardo Rassuto Diretor Administrativo-SSM

Enfª Fernanda Maria Russo de Oliveira
COREN - SP 330896 ENF
Responsável Técnica de Enfermagem
CM . UTI . PC

Endereço: Cunha Gago, nº 700 – Sala 11 – Pinheiros – São Paulo/SP – Fone (11) 3819-6155
CEP 05421-001

Scanned with CamScanner

BIOGESP

CONTROLE DE PRESENÇA

ESTÂNCIA TURÍSTICA DE RIBEIRÃO PIRES
CONSTRUINDO O FUTURO DA GENTE

Nome Completo:	**ROSANGELA APARECIDA DA SILVA RUSSO**		
Cargo:	Enfermeiro(a)	**COREN**	
Local de Trabalho:	HOSPITAL E MATERNIDADE SÃO LUCAS		
Período:	**16 de Novembro de 2025 à 15 de Dezembro de 2025**		

NOVEMBRO_2025		**Primeiro Período**		**Segundo Período**		**Assinatura:**
		Entrada	Intervalo	Retorno	Saída	
16/11/2025	Domingo	___:___	___:___	___:___	___:___	
17/11/2025	Segunda-feira	17:50	21:40	22:40	06:05	
18/11/2025	Terça-feira	___:___	___:___	___:___	___:___	
19/11/2025	Quarta-feira	17:52	21:30	22:30	06:04	
20/11/2025	Quinta-feira	___:___	___:___	___:___	___:___	
21/11/2025	Sexta-feira	17:51	21:40	22:40	06:05	
22/11/2025	Sábado	___:___	___:___	___:___	___:___	
23/11/2025	Domingo	17:52	21:20	22:20	06:05	
24/11/2025	Segunda-feira	___:___	___:___	___:___	___:___	
25/11/2025	Terça-feira	17:50	21:40	22:40	06:07	
26/11/2025	Quarta-feira	___:___	___:___	___:___	___:___	
27/11/2025	Quinta-feira	17:52	21:15	22:15	06:05	
28/11/2025	Sexta-feira	___:___	___:___	___:___	___:___	
29/11/2025	Sábado	17:51	21:30	22:30	06:03	
30/11/2025	Domingo	___:___	___:___	___:___	___:___	
01/12/2025	Segunda-feira	17:50	21:15	22:15	06:07	
02/12/2025	Terça-feira	___:___	___:___	___:___	___:___	
03/12/2025	Quarta-feira	17:52	21:50	22:50	06:05	
04/12/2025	Quinta-feira	___:___	___:___	___:___	___:___	
05/12/2025	Sexta-feira	17:50	22:00	23:00	06:07	
06/12/2025	Sábado	___:___	___:___	___:___	___:___	
07/12/2025	Domingo	17:52	21:30	22:30	06:05	
08/12/2025	Segunda-feira	___:___	___:___	___:___	___:___	
09/12/2025	Terça-feira	17:51	22:00	23:00	06:04	
10/12/2025	Quarta-feira	___:___	___:___	___:___	___:___	
11/12/2025	Quinta-feira	17:53	23:15	00:15	06:05	
12/12/2025	Sexta-feira	___:___	___:___	___:___	___:___	
13/12/2025	Sábado	17:50	23:55	00:55	06:10	
14/12/2025	Domingo	___:___	___:___	___:___	___:___	
15/12/2025	Segunda-feira	17:52	23:40	00:40	06:08	

Observações:

Data: 15 / 12 / 2025

Assinatura do Colaborador	Assinatura Biogesp
	Drº Carlos Eduardo Bassuito Diretor Administrativo-SSH

Endereço: Cunha Gago, nº 700 – Sala 11 – Pinheiros – São Paulo/SP – Fone (11) 3819-6155
CEP 05421-001

Scanned with CamScanner

BIOGESP

ESTÂNCIA TURÍSTICA DE RIBEIRÃO PIRES
CONSTRUINDO O FUTURO DA GENTE

CONTROLE DE PRESENÇA

Nome Completo:	**ROSEMEIRE MARIA DA SILVA**		
Cargo:	Técnico(a) de Farmácia	**MATRICULA**	
Local de Trabalho:	USF - OURO FINO		
Período:	**16 de Novembro de 2025 à 15 de Dezembro de 2025**		

NOVEMBRO_2025		**Primeiro Período**		**Segundo Período**		**Assinatura:**
		Entrada	Intervalo	Retorno	Saída	
16/11/2025	Domingo	___:___	___:___	___:___	___:___	
17/11/2025	Segunda-feira	7:42	12:28	13:28	17:00	Rosimeire Maria da Silva Técnica em Farmácia
18/11/2025	Terça-feira	7:42	12:04	12:55	17:00	
19/11/2025	Quarta-feira	7:41	12:03	12:59	17:02	RSba
20/11/2025	Quinta-feira	___:___	___:___	___:___	___:___	
21/11/2025	Sexta-feira	___:___	___:___	___:___	___:___	
22/11/2025	Sábado	___:___	___:___	___:___	___:___	Feriado
23/11/2025	Domingo	___:___	___:___	___:___	___:___	
24/11/2025	Segunda-feira	7:40	12:06	13:06	17:00	Rosimeire Maria da Silva Técnica em Farmácia
25/11/2025	Terça-feira	7:41	12:08	13:08	17:00	
26/11/2025	Quarta-feira	7:40	12:04	13:02	13:41	RSba
27/11/2025	Quinta-feira	7:42	12:06	13:06	17:00	Rosimeire Maria da Silva Técnica em Farmácia
28/11/2025	Sexta-feira	7:40	12:05	13:05	17:00	
29/11/2025	Sábado	___:___	___:___	___:___	___:___	RSba
30/11/2025	Domingo	___:___	___:___	___:___	___:___	
01/12/2025	Segunda-feira	7:39	12:03	13:01	17:00	Rosimeire Maria da Silva Técnica em Farmácia
02/12/2025	Terça-feira	7:46	12:07	13:02	17:00	
03/12/2025	Quarta-feira	7:39	12:14	13:12	17:05	RSba
04/12/2025	Quinta-feira	7:46	12:10	13:09	17:01	Rosimeire Maria da Silva Técnica em Farmácia
05/12/2025	Sexta-feira	7:46	12:11	13:07	17:00	RSba
06/12/2025	Sábado	___:___	___:___	___:___	___:___	
07/12/2025	Domingo	___:___	___:___	___:___	___:___	
08/12/2025	Segunda-feira	7:44	12:12	13:05	17:00	Rosimeire Maria da Silva Técnica em Farmácia
09/12/2025	Terça-feira	7:30	12:08	13:04	17:05	
10/12/2025	Quarta-feira	7:29	12:13	13:06	17:00	RSba
11/12/2025	Quinta-feira	7:37	12:02	12:58	17:00	RSba
12/12/2025	Sexta-feira	___:___	___:___	___:___	___:___	BH
13/12/2025	Sábado	___:___	___:___	___:___	___:___	
14/12/2025	Domingo	___:___	___:___	___:___	___:___	
15/12/2025	Segunda-feira	07:07	12:00	13:00	17:00	RSba

Observações:

Dia 26/11/2025 teve curso do sistema novo na secretaria, na parte da tarde 14:00
Dia 12/12/2025 Banco de Horas

Data: ___/___/___

Assinatura do Colaborador	Assinatura Biogesp
Rosimeire Maria da Silva Técnica em Farmácia RSba	Drº Carlos Eduardo Bassuto Diretor Administrativo-SSH

Cléria Chmiel
Dirigente de Unidade de Saúde

Scanned with CamScanner

BIOGESP

CONTROLE DE PRESENÇA

ESTÂNCIA TURÍSTICA DE RIBEIRÃO PIRES
CONSTRUINDO O FUTURO DA GENTE

Nome Completo:	**ROSELY FRANCISCO ARAUJO**		
Cargo:	Aux de Cozinha	**MATRICULA**	
Local de Trabalho:	HOSPITAL E MATERNIDADE SÃO LUCAS		
Período:	**16 de Novembro de 2025 à 15 de Dezembro de 2025**		

NOVEMBRO_2025		**Primeiro Período**		**Segundo Período**		**Assinatura:**
		Entrada	Intervalo	Retorno	Saída	
16/11/2025	Domingo	__:__	__:__	__:__	__:__	
17/11/2025	Segunda-feira	17:51	20:10	21:10	06:00	Rosely S Araujo
18/11/2025	Terça-feira	__:__	__:__	__:__	__:__	
19/11/2025	Quarta-feira	17:48	21:15	22:15	06:00	Rosely S Araujo
20/11/2025	Quinta-feira	__:__	__:__	__:__	__:__	
21/11/2025	Sexta-feira	17:51	20:15	21:15	06:00	Rosely S. Araujo
22/11/2025	Sábado	__:__	__:__	__:__	__:__	
23/11/2025	Domingo	__:__	folga mensal			Rosely S Araujo
24/11/2025	Segunda-feira	__:__	__:__	__:__	__:__	
25/11/2025	Terça-feira	17:55	21:45	22:45	06:00	Rosely S. Araujo
26/11/2025	Quarta-feira	__:__	__:__	__:__	__:__	
27/11/2025	Quinta-feira	17:49	20:01	21:01	06:00	Rosely S Araujo
28/11/2025	Sexta-feira	__:__	__:__	__:__	__:__	
29/11/2025	Sábado	17:55	21:05	22:05	06:00	Rosely S Araujo
30/11/2025	Domingo	__:__	__:__	__:__	__:__	
01/12/2025	Segunda-feira	17:58	20:02	21:02	06:00	Rosely S Araujo
02/12/2025	Terça-feira	__:__	__:__	__:__	__:__	
03/12/2025	Quarta-feira	17:49	21:25	22:25	06:00	Rosely S Araujo
04/12/2025	Quinta-feira	__:__	__:__	__:__	__:__	
05/12/2025	Sexta-feira	17:45	22:05	23:05	06:00	Rosely S Araujo
06/12/2025	Sábado	__:__	__:__	__:__	__:__	
07/12/2025	Domingo	__:__	folga mensal			Rosely S. Araujo
08/12/2025	Segunda-feira	__:__	__:__	__:__	__:__	
09/12/2025	Terça-feira	17:49	20:45	21:45	06:00	Rosely S Araujo
10/12/2025	Quarta-feira	__:__	__:__	__:__	__:__	
11/12/2025	Quinta-feira	17:52	22:10	23:10	06:00	Rosely S Araujo
12/12/2025	Sexta-feira	__:__	__:__	__:__	__:__	
13/12/2025	Sábado	17:51	20:25	21:25	06:00	Rosely S Araujo
14/12/2025	Domingo	__:__	__:__	__:__	__:__	
15/12/2025	Segunda-feira	__:__	__:__	__:__	__:__	

Observações:

Data: ___/___/___

Assinatura do Colaborador	Assinatura Biogesp
Rosely S. Araujo	Drº Carlos Eduardo Barbosa Diretor Administrativo-SSH

Endereço: Cunha Gago, nº 700 – Sala 11 – Pinheiros – São Paulo/SP – Fone (11) 3819-6155
CEP 05421-001

Scanned with CamScanner

BIOGESP

ESTÂNCIA TURÍSTICA DE RIBEIRÃO PIRES
CONSTRUINDO O FUTURO DA GENTE

CONTROLE DE PRESENÇA

Nome Completo:	**ROSELENE SAMPAIO ROSA FELIPE**		
Cargo:	Tecnico(a) de Enfermagem	**COREN**	
Local de Trabalho:	CAISM		
Período:	**16 de Novembro de 2025 à 15 de Dezembro de 2025**		

NOVEMBRO_2025		**Primeiro Período**		**Segundo Período**		**Assinatura:**
		Entrada	Intervalo	Retorno	Saída	
16/11/2025	Domingo	___:___	___:___	___:___	___:___	
17/11/2025	Segunda-feira	07:00	12:05	___:___	___:___	
18/11/2025	Terça-feira	07:02	12:03	13:00	16:10	
19/11/2025	Quarta-feira	atestado	___:___	___:___	___:___	
20/11/2025	Quinta-feira	feriado	___:___	___:___	___:___	
21/11/2025	Sexta-feira	feriado	___:___	___:___	___:___	
22/11/2025	Sábado	___:___	___:___	___:___	___:___	
23/11/2025	Domingo	___:___	___:___	___:___	___:___	
24/11/2025	Segunda-feira	07:01	12:02	12:59	16:00	
25/11/2025	Terça-feira	07:02	12:02	13:00	16:02	
26/11/2025	Quarta-feira	07:00	12:01	12:59	16:00	
27/11/2025	Quinta-feira	07:02	11:59	12:54	16:02	
28/11/2025	Sexta-feira	07:04	12:01	12:59	16:00	
29/11/2025	Sábado	___:___	___:___	___:___	___:___	
30/11/2025	Domingo	___:___	___:___	___:___	___:___	
01/12/2025	Segunda-feira	07:02	11:56	12:57	16:01	
02/12/2025	Terça-feira	06:53	12:05	12:57	acabou energia	
03/12/2025	Quarta-feira	06:48	12:11	13:03	acabou energia	
04/12/2025	Quinta-feira	06:47	12:21	Esqueci de registro	16:02	
05/12/2025	Sexta-feira	06:47	12:32	13:32	17:01	
06/12/2025	Sábado	___:___	___:___	___:___	___:___	
07/12/2025	Domingo	___:___	___:___	___:___	___:___	
08/12/2025	Segunda-feira	06:52	11:59	12:54	16:00	
09/12/2025	Terça-feira	07:03	___:___	14:15	saída p/ eletropaulo	
10/12/2025	Quarta-feira	07:01	acabou energia			
11/12/2025	Quinta-feira	07:01	acabou energia		16:01	
12/12/2025	Sexta-feira	07:02	12:00	12:59	16:02	
13/12/2025	Sábado	___:___	___:___	___:___	___:___	
14/12/2025	Domingo	___:___	___:___	___:___	___:___	
15/12/2025	Segunda-feira	06:45	12:00	13:00	16:00	

Observações:

Dia 09/12/25 compareci a USF p/ trabalhar das 07:03 até as 14:15 p/ resolver um problema pessoal na eletropaulo segue o comprovante que compareci no local

Data: 15/12/25

Assinatura do Colaborador	Assinatura Biogesp
Roselene J. R. Felipe Roselene Sampaio Rosa Felipe COREN-SP 2125979-TE	Drº Carlos Eduardo Bassuto Diretor Administrativo-SSH

Endereço: Cunha Gago, nº 700 – Sala 11 – Pinheiros – São Paulo/SP – Fone (11) 3819-6155
CEP 05421-001

Scanned with CamScanner

BIOGESP

CONTROLE DE PRESENÇA

ESTÂNCIA TURÍSTICA DE RIBEIRÃO PIRES
CONSTRUINDO O FUTURO DA GENTE

Nome Completo:	**RUTE LINS DE CARVALHO LAURENTINO**		
Cargo:	Recepcionista	**MATRICULA**	
Local de Trabalho:	HOSPITAL E MATERNIDADE SÃO LUCAS		
Período:	**16 de Novembro de 2025 à 15 de Dezembro de 2025**		

NOVEMBRO_2025		**Primeiro Período**		**Segundo Período**		**Assinatura:**
		Entrada	Intervalo	Retorno	Saída	
16/11/2025	Domingo	___:___	___:___	___:___	___:___	
17/11/2025	Segunda-feira	06:50	12:00	13:00	19:00	Rute
18/11/2025	Terça-feira	___:___	___:___	___:___	___:___	
19/11/2025	Quarta-feira	06:55	12:00	13:00	19:00	Rute
20/11/2025	Quinta-feira	___:___	___:___	___:___	___:___	
21/11/2025	Sexta-feira	06:55	12:00	13:00	19:00	Rute
22/11/2025	Sábado	___:___	___:___	___:___	___:___	
23/11/2025	Domingo	FOLGA	FOLGA	FOLGA	FOLGA	Rute
24/11/2025	Segunda-feira	___:___	___:___	___:___	___:___	
25/11/2025	Terça-feira	06:50	12:00	13:00	19:00	Rute
26/11/2025	Quarta-feira	___:___	___:___	___:___	___:___	
27/11/2025	Quinta-feira	06:50	12:00	13:00	19:00	Rute
28/11/2025	Sexta-feira	___:___	___:___	___:___	___:___	
29/11/2025	Sábado	06:50	12:00	13:00	19:00	Rute
30/11/2025	Domingo	___:___	___:___	___:___	___:___	
01/12/2025	Segunda-feira	06:50	12:00	13:00	19:00	Rute
02/12/2025	Terça-feira	___:___	___:___	___:___	___:___	
03/12/2025	Quarta-feira	06:50	12:00	13:00	19:00	Rute
04/12/2025	Quinta-feira	___:___	___:___	___:___	___:___	
05/12/2025	Sexta-feira	06:50	12:00	13:00	19:00	Rute
06/12/2025	Sábado	___:___	___:___	___:___	___:___	
07/12/2025	Domingo	FOLGA	FOLGA	FOLGA	FOLGA	Rute
08/12/2025	Segunda-feira	___:___	___:___	___:___	___:___	
09/12/2025	Terça-feira	06:50	12:00	13:00	19:00	Rute
10/12/2025	Quarta-feira	___:___	___:___	___:___	___:___	
11/12/2025	Quinta-feira	06:50	12:00	13:00	19:00	Rute
12/12/2025	Sexta-feira	___:___	___:___	___:___	___:___	
13/12/2025	Sábado	06:50	12:00	13:00	19:00	Rute
14/12/2025	Domingo	___:___	___:___	___:___	___:___	
15/12/2025	Segunda-feira	06:50	12:00	13:00	19:00	Rute

Observações:

Data: 15/12/25

Assinatura do Colaborador	Assinatura Biogesp
Rute Lins de Carvalho Laurentino	

Drº Carlos Eduardo Bassuto
Diretor Administrativo-SSK

Endereço: Cunha Gago, nº 700 – Sala 11 – Pinheiros – São Paulo/SP – Fone (11) 3819-6155
CEP 05421-001

Scanned with CamScanner

Biogesp

ESTÂNCIA TURÍSTICA DE RIBEIRÃO PIRES
CONSTRUINDO O FUTURO DA GENTE

CONTROLE DE PRESENÇA

Nome Completo:	**RUTE TRAJANO DA SILVA**		
Cargo:	Recepcionista	**MATRICULA**	
Local de Trabalho:	HOSPITAL E MATERNIDADE SÃO LUCAS		
Período:	**16 de Novembro de 2025 à 15 de Dezembro de 2025**		

NOVEMBRO_2025		**Primeiro Período**		**Segundo Período**		**Assinatura:**
		Entrada	Intervalo	Retorno	Saída	
16/11/2025	Domingo	06:45	13:00	14:00	19:00	Rute Trajano da Silva
17/11/2025	Segunda-feira	__:__	__:__	__:__	__:__	
18/11/2025	Terça-feira	06:50	13:00	14:00	19:05	Rute Trajano da Silva
19/11/2025	Quarta-feira	__:__	__:__	__:__	__:__	
20/11/2025	Quinta-feira	07:00	13:00	14:00	19:00	Rute Trajano da Silva
21/11/2025	Sexta-feira	__:__	__:__	__:__	__:__	
22/11/2025	Sábado	07:00	13:00	14:00	19:05	Rute Trajano da Silva
23/11/2025	Domingo	__:__	__:__	__:__	__:__	
24/11/2025	Segunda-feira	06:45	13:00	14:00	19:00	Rute Trajano da Silva
25/11/2025	Terça-feira	__:__	__:__	__:__	__:__	
26/11/2025	Quarta-feira	06:45	13:00	14:00	19:05	Rute Trajano da Silva
27/11/2025	Quinta-feira	__:__	__:__	__:__	__:__	
28/11/2025	Sexta-feira	06:45	13:00	14:00	19:00	Rute Trajano da Silva
29/11/2025	Sábado	__:__	__:__	__:__	__:__	
30/11/2025	Domingo	FOLGA	FOLGA	FOLGA	FOLGA	Rute Trajano da Silva
01/12/2025	Segunda-feira	__:__	__:__	__:__	__:__	
02/12/2025	Terça-feira	06:45	13:00	14:00	19:05	Rute Trajano da Silva
03/12/2025	Quarta-feira	__:__	__:__	__:__	__:__	
04/12/2025	Quinta-feira	06:40	13:00	14:00	19:00	Rute Trajano da Silva
05/12/2025	Sexta-feira	__:__	__:__	__:__	__:__	
06/12/2025	Sábado	FOLGA	FOLGA	FOLGA	FOLGA	Rute Trajano da Silva
07/12/2025	Domingo	__:__	__:__	__:__	__:__	
08/12/2025	Segunda-feira	06:45	14:00	15:00	19:05	Rute Trajano da Silva
09/12/2025	Terça-feira	__:__	__:__	__:__	__:__	
10/12/2025	Quarta-feira	FOLGA	FOLGA	FOLGA	FOLGA	Rute Trajano da Silva
11/12/2025	Quinta-feira	__:__	__:__	__:__	__:__	
12/12/2025	Sexta-feira	06:45	13:00	14:00	19:00	Rute Trajano da Silva
13/12/2025	Sábado	__:__	__:__	__:__	__:__	
14/12/2025	Domingo	06:30	13:00	14:00	19:00	Rute Trajano da Silva
15/12/2025	Segunda-feira	__:__	__:__	__:__	__:__	

Observações:

Data: 14 / 12 / 2025

Assinatura do Colaborador	Assinatura Biogesp
Rute Trajano da Silva	Drº Carlos Eduardo Passuello Diretor Administrativo-SGK

Endereço: Cunha Gago, nº 700 – Sala 11 – Pinheiros – São Paulo/SP – Fone (11) 3819-6155
CEP 05421-001

Scanned with CamScanner

Biogesp

CONTROLE DE PRESENÇA

ESTÂNCIA TURÍSTICA DE RIBEIRÃO PIRES
CONSTRUINDO O FUTURO DA GENTE

Nome Completo:	**SARAH ARRUDA DE OLIVEIRA**		
Cargo:	Enfermeiro(a)	**COREN**	
Local de Trabalho:	HOSPITAL E MATERNIDADE SÃO LUCAS		
Periodo:	**16 de Novembro de 2025 à 15 de Dezembro de 2025**		

NOVEMBRO_2025		**Primeiro Período**		**Segundo Período**		**Assinatura:**
		Entrada	Intervalo	Retorno	Saída	
16/11/2025	Domingo	05:56	12:57	13:57	18:02	
17/11/2025	Segunda-feira	___:___	___:___	___:___	___:___	
18/11/2025	Terça-feira	05:50	13:06	14:06	18:09	
19/11/2025	Quarta-feira	___:___	___:___	___:___	___:___	
20/11/2025	Quinta-feira	05:54	14:03	15:03	18:02	
21/11/2025	Sexta-feira	___:___	___:___	___:___	___:___	
22/11/2025	Sábado	05:57	13:35	14:35	18:15	
23/11/2025	Domingo	___:___	___:___	___:___	___:___	
24/11/2025	Segunda-feira	05:51	12:55	13:55	18:07	
25/11/2025	Terça-feira	___:___	___:___	___:___	___:___	
26/11/2025	Quarta-feira	Folga	___:___	___:___	___:___	
27/11/2025	Quinta-feira	___:___	___:___	___:___	___:___	
28/11/2025	Sexta-feira	Folga	___:___	___:___	___:___	
29/11/2025	Sábado	___:___	___:___	___:___	___:___	
30/11/2025	Domingo	Folga	___:___	___:___	___:___	
01/12/2025	Segunda-feira	___:___	___:___	___:___	___:___	
02/12/2025	Terça-feira	05:56	12:17	13:17	18:03	
03/12/2025	Quarta-feira	___:___	___:___	___:___	___:___	
04/12/2025	Quinta-feira	05:52	13:44	14:44	18:07	
05/12/2025	Sexta-feira	___:___	___:___	___:___	___:___	
06/12/2025	Sábado	05:51	14:03	15:03	18:09	
07/12/2025	Domingo	___:___	___:___	___:___	___:___	
08/12/2025	Segunda-feira	05:53	14:09	15:09	18:02	
09/12/2025	Terça-feira	___:___	___:___	___:___	___:___	
10/12/2025	Quarta-feira	05:56	13:17	14:13	18:04	
11/12/2025	Quinta-feira	___:___	___:___	___:___	___:___	
12/12/2025	Sexta-feira	05:52	14:07	15:07	18:28	
13/12/2025	Sábado	___:___	___:___	___:___	___:___	
14/12/2025	Domingo	05:55	14:03	15:03	18:07	
15/12/2025	Segunda-feira	___:___	___:___	___:___	___:___	

Observações:

26/11/25 - banco de horas por liberação.

Data: 14/12/25

Assinatura do Colaborador	Assinatura Biogesp
Sarah Arruda	

Enfª Fernanda Russo
COREN - SP330896

Drº Carlos Eduardo Massola
Diretor Administrativo-SSN

Endereço: Cunha Gago, nº 700 – Sala 11 – Pinheiros – São Paulo/SP – Fone (11) 3819-6155
CEP 05421-001

Scanned with CamScanner

BIOGESP

CONTROLE DE PRESENÇA

ESTÂNCIA TURÍSTICA DE RIBEIRÃO PIRES
CONSTRUINDO O FUTURO DA GENTE

Nome Completo:	**SANDRA DOS SANTOS SILVA**
Cargo:	Recepcionista — **MATRICULA**
Local de Trabalho:	HOSPITAL E MATERNIDADE SÃO LUCAS
Período:	**16 de Novembro de 2025 à 15 de Dezembro de 2025**

NOVEMBRO_2025		**Primeiro Período**		**Segundo Período**		**Assinatura:**
		Entrada	Intervalo	Retorno	Saída	
16/11/2025	Domingo	___:___	___:___	___:___	___:___	
17/11/2025	Segunda-feira	19:05	21:00	22:00	07:01	
18/11/2025	Terça-feira	___:___	___:___	___:___	___:___	
19/11/2025	Quarta-feira	19:00	21:00	22:00	07:00	
20/11/2025	Quinta-feira	___:___	___:___	___:___	___:___	
21/11/2025	Sexta-feira	19:00	21:00	22:00	07:01	
22/11/2025	Sábado	___:___	___:___	___:___	___:___	
23/11/2025	Domingo	Folga	-	-	-	
24/11/2025	Segunda-feira	___:___	___:___	___:___	___:___	
25/11/2025	Terça-feira	19:01	21:00	22:00	___:___	
26/11/2025	Quarta-feira	___:___	___:___	___:___	___:___	
27/11/2025	Quinta-feira	19:05	21:00	22:00	07:00	
28/11/2025	Sexta-feira	___:___	___:___	___:___	___:___	
29/11/2025	Sábado	falta	___:___	___:___	___:___	
30/11/2025	Domingo	___:___	___:___	___:___	___:___	
01/12/2025	Segunda-feira	19:10	21:00	22:00	07:02	
02/12/2025	Terça-feira	___:___	___:___	___:___	___:___	
03/12/2025	Quarta-feira	19:10	21:00	22:00	07:01	
04/12/2025	Quinta-feira	___:___	___:___	___:___	___:___	
05/12/2025	Sexta-feira	19:20	21:00	22:00	07:00	
06/12/2025	Sábado	___:___	___:___	___:___	___:___	
07/12/2025	Domingo	18:55	21:00	22:00	07:01	
08/12/2025	Segunda-feira	___:___	___:___	___:___	___:___	
09/12/2025	Terça-feira	___:___	___:___	___:___	___:___	
10/12/2025	Quarta-feira	___:___	___:___	___:___	___:___	
11/12/2025	Quinta-feira	___:___	___:___	___:___	___:___	
12/12/2025	Sexta-feira	___:___	___:___	___:___	___:___	
13/12/2025	Sábado	___:___	___:___	___:___	___:___	
14/12/2025	Domingo	___:___	___:___	___:___	___:___	
15/12/2025	Segunda-feira	___:___	___:___	___:___	___:___	

Observações:

Data: 09/12/25

Assinatura do Colaborador	Assinatura Biogesp
	Drº Carlos Eduardo Passuto Diretor Administrativo-SSM

Endereço: Cunha Gago, nº 700 – Sala 11 – Pinheiros – São Paulo/SP – Fone (11) 3819-6155
CEP 05421-001

Scanned with CamScanner

BIOGESP

CONTROLE DE PRESENÇA

ESTÂNCIA TURÍSTICA DE RIBEIRÃO PIRES
CONSTRUINDO O FUTURO DA GENTE

Nome Completo:	**SILMARA CLEMENTINO DE MOURA**		
Cargo:	Técnico(a) de Radiologia	**MATRICULA**	
Local de Trabalho:	HOSPITAL E MATERNIDADE SÃO LUCAS		
Período:	**16 de Novembro de 2025 à 15 de Dezembro de 2025**		

NOVEMBRO_2025		**Primeiro Período**		**Segundo Período**		Assinatura:
		Entrada	Intervalo	Retorno	Saída	
16/11/2025	Domingo	__:__	__:__	__:__	__:__	
17/11/2025	Segunda-feira	7:00	12:00	13:00	17:00	
18/11/2025	Terça-feira	7:00	12:00	13:00	17:00	
19/11/2025	Quarta-feira	13:00	__:__	__:__	17:00	
20/11/2025	Quinta-feira	__:__	__:__	__:__	__:__	
21/11/2025	Sexta-feira	__:__	__:__	__:__	__:__	
22/11/2025	Sábado	__:__	__:__	__:__	__:__	
23/11/2025	Domingo	__:__	__:__	__:__	__:__	
24/11/2025	Segunda-feira	__:__	__:__	__:__	__:__	
25/11/2025	Terça-feira	__:__	__:__	__:__	__:__	
26/11/2025	Quarta-feira	__:__	__:__	__:__	__:__	
27/11/2025	Quinta-feira	__:__	__:__	__:__	__:__	
28/11/2025	Sexta-feira	7:00	__:__	__:__	11:00	
29/11/2025	Sábado	7:00	12:00	13:00	17:00	
30/11/2025	Domingo	7:00	12:00	13:00	17:00	
01/12/2025	Segunda-feira	__:__	__:__	__:__	__:__	
02/12/2025	Terça-feira	__:__	__:__	__:__	__:__	
03/12/2025	Quarta-feira	7:00	12:00	13:00	17:00	
04/12/2025	Quinta-feira	7:00	12:00	13:00	17:00	
05/12/2025	Sexta-feira	13:00	__:__	__:__	17:00	
06/12/2025	Sábado	__:__	__:__	__:__	__:__	
07/12/2025	Domingo	__:__	__:__	__:__	__:__	
08/12/2025	Segunda-feira	__:__	__:__	__:__	__:__	
09/12/2025	Terça-feira	13:00	__:__	__:__	17:00	
10/12/2025	Quarta-feira	7:00	12:00	13:00	17:00	
11/12/2025	Quinta-feira	7:00	12:00	13:00	17:00	
12/12/2025	Sexta-feira	__:__	__:__	__:__	__:__	
13/12/2025	Sábado	__:__	__:__	__:__	__:__	
14/12/2025	Domingo	__:__	__:__	__:__	__:__	
15/12/2025	Segunda-feira	__:__	__:__	__:__	__:__	

Observações:

Data: 15/12/25

Assinatura do Colaborador	Assinatura Biogesp
	Drº Carlos Eduardo Bassuto Diretor Administrativo-CRM

Endereço: Cunha Gago, nº 700 – Sala 11 – Pinheiros – São Paulo/SP – Fone (11) 3819-6155
CEP 05421-001

Scanned with CamScanner

BIOGESP

CONTROLE DE PRESENÇA

ESTÂNCIA TURÍSTICA DE RIBEIRÃO PIRES

Nome Completo:	**SILVIA FERREIRA**		
Cargo:	ENFERMEIRO (a)	**COREN**	
Local de Trabalho:	USF JARDIM CAÇULA		
Período:	**16 de Novembro de 2025 à 15 de Dezembro de 2025**		

NOVEMBRO_2025		Primeiro Período		Segundo Período		Assinatura:
		Entrada	Intervalo	Retorno	Saída	
16/11/2025	Domingo					
17/11/2025	Segunda-feira	06:55	12:02	12:48	16:00	Silvia Ferreira Enfermeira COREN - SP 262141
18/11/2025	Terça-feira	06:55	12:11	13:00	16:19	
19/11/2025	Quarta-feira	06:55	12:05	13:03	16:14	
20/11/2025	Quinta-feira					
21/11/2025	Sexta-feira					
22/11/2025	Sábado					
23/11/2025	Domingo					
24/11/2025	Segunda-feira					
25/11/2025	Terça-feira	06:55	12:04	13:03	16:18	
26/11/2025	Quarta-feira	06:58	12:32	13:13		Silvia Ferreira Enfermeira COREN - SP 262141
27/11/2025	Quinta-feira	06:58	12:15	12:53	17:00	
28/11/2025	Sexta-feira	06:55	12:01	12:53	16:08	
29/11/2025	Sábado					
30/11/2025	Domingo					
01/12/2025	Segunda-feira					
02/12/2025	Terça-feira					
03/12/2025	Quarta-feira					
04/12/2025	Quinta-feira					
05/12/2025	Sexta-feira					
06/12/2025	Sábado					
07/12/2025	Domingo					
08/12/2025	Segunda-feira	06:55	12:01	12:54	17:00	
09/12/2025	Terça-feira	06:55	12:13	13:10	17:02	Silvia Ferreira Enfermeira COREN - SP 262141
10/12/2025	Quarta-feira	07:03	12:00	13:00	17:00	
11/12/2025	Quinta-feira	07:03	12:00	13:00	17:00	
12/12/2025	Sexta-feira					
13/12/2025	Sábado					
14/12/2025	Domingo					
15/12/2025	Segunda-feira	06:58	12:00	13:00	17:00	Silvia Ferreira Enfermeira COREN - SP 262141

Observações:
14/12 BANCO DE HORAS, 16 não foi registrado ponto eletrônico saldo curso secretaria 03,07 e 07/12 faltas referente a campanha de vacina, 17/12 curso nos Varredo CASP.

Data: 15 / 12 / 25

Assinatura do Colaborador

Silvia Ferreira
Enfermeira
COREN - SP 262141

Assinatura Biogesp

Drº Carlos Eduardo Bastos
Diretor Administrativo-SSM

Scanned with CamScanner

BIOGESP

CONTROLE DE PRESENÇA

ESTÂNCIA TURÍSTICA DE RIBEIRÃO PIRES
CONSTRUINDO O FUTURO DA GENTE

Nome Completo:	**SIMONE DE FATIMA RABELLO PEDROSO**		
Cargo:	ENFERMEIRA	**COREN**	
Local de Trabalho:	HOSPITAL E E MATERNIDADE SÃO LUCAS		
Período:	**16 de Novembro de 2025 à 15 de Dezembro de 2025**		

NOVEMBRO_2025		**Primeiro Período**		**Segundo Período**		**Assinatura:**
		Entrada	Intervalo	Retorno	Saída	
16/11/2025	Domingo	___:___	___:___	___:___	___:___	
17/11/2025	Segunda-feira	05:40	12:00	13:00	18:03	
18/11/2025	Terça-feira	___:___	___:___	___:___	___:___	
19/11/2025	Quarta-feira	05:55	12:00	13:00	18:05	
20/11/2025	Quinta-feira	___:___	___:___	___:___	___:___	
21/11/2025	Sexta-feira	05:40	12:00	13:00	18:05	
22/11/2025	Sábado	___:___	___:___	___:___	___:___	
23/11/2025	Domingo	05:45	12:00	13:00	18:05	
24/11/2025	Segunda-feira	___:___	___:___	___:___	___:___	
25/11/2025	Terça-feira	05:40	12:00	13:00	18:07	
26/11/2025	Quarta-feira	___:___	___:___	___:___	___:___	
27/11/2025	Quinta-feira	folga	___:___	___:___	___:___	
28/11/2025	Sexta-feira	___:___	___:___	___:___	___:___	
29/11/2025	Sábado	05:30	12:00	13:00	18:05	
30/11/2025	Domingo	___:___	___:___	___:___	___:___	
01/12/2025	Segunda-feira	05:35	12:00	13:00	18:05	
02/12/2025	Terça-feira	___:___	___:___	___:___	___:___	
03/12/2025	Quarta-feira	05:40	12:00	13:00	18:05	
04/12/2025	Quinta-feira	___:___	___:___	___:___	___:___	
05/12/2025	Sexta-feira	05:40	12:00	13:00	18:05	
06/12/2025	Sábado	___:___	___:___	___:___	___:___	
07/12/2025	Domingo	05:40	12:00	13:00	18:05	
08/12/2025	Segunda-feira	___:___	___:___	___:___	___:___	
09/12/2025	Terça-feira	05:40	12:00	13:00	18:05	
10/12/2025	Quarta-feira	___:___	___:___	___:___	___:___	
11/12/2025	Quinta-feira	folga	___:___	___:___	___:___	
12/12/2025	Sexta-feira	___:___	___:___	___:___	___:___	
13/12/2025	Sábado	05:35	12:00	13:00	18:05	
14/12/2025	Domingo	___:___	___:___	___:___	___:___	
15/12/2025	Segunda-feira	05:40	12:00	13:00	18:05	

Observações:

Data: 15 / 12 / 2025

Assinatura do Colaborador	Assinatura Biogesp
Simone de F. R. Pedroso.	

Enfª Fernanda Russo
COREN - SP330896

Drº Carlos Eduardo Russo
Diretor Administrativo-SSH

Endereço: Cunha Gago, nº 700 – Sala 11 – Pinheiros – São Paulo/SP – Fone (11) 3819-6155
CEP 05421-001

Scanned with CamScanner

BIOGESP

CONTROLE DE PRESENÇA

ESTÂNCIA TURÍSTICA DE RIBEIRÃO PIRES
CONSTRUINDO O FUTURO DA GENTE

Nome Completo:	**SOLANGE NEVES DE SOUSA**		
Cargo:	Tecnico(a) de Enfermagem	**COREN**	
Local de Trabalho:	HOSPITAL E E MATERNIDADE SÃO LUCAS		
Período:	**16 de Novembro de 2025 à 15 de Dezembro de 2025**		

NOVEMBRO_2025		**Primeiro Período**		**Segundo Período**		**Assinatura:**
		Entrada	Intervalo	Retorno	Saída	
16/11/2025	Domingo	atestado	:	atestado	:	Solange Neves
17/11/2025	Segunda-feira	:	:	:	:	
18/11/2025	Terça-feira	17 : 50	21 : 00	22 : 00	06 : 00	Solange Neves
19/11/2025	Quarta-feira	:	:	:	:	
20/11/2025	Quinta-feira	folga mês	:	folga mês	:	Solange Neves
21/11/2025	Sexta-feira	:	:	:	:	
22/11/2025	Sábado	atestado	:	atestado	:	Solange Neves
23/11/2025	Domingo	:	:	:	:	
24/11/2025	Segunda-feira	17 : 50	21 : 00	22 : 00	06 : 00	Solange Neves
25/11/2025	Terça-feira	:	:	:	:	
26/11/2025	Quarta-feira	17 : 50	21 : 00	22 : 00	06 : 00	Solange Neves
27/11/2025	Quinta-feira	:	:	:	:	
28/11/2025	Sexta-feira	atestado	:	atestado	:	Solange Neves
29/11/2025	Sábado	:	:	:	:	
30/11/2025	Domingo	atestado	:	atestado	:	Solange Neves
01/12/2025	Segunda-feira	:	:	:	:	
02/12/2025	Terça-feira	atestado	:	atestado	:	Solange Neves
03/12/2025	Quarta-feira	:	:	:	:	
04/12/2025	Quinta-feira	atestado	:	atestado	:	Solange Neves
05/12/2025	Sexta-feira	:	:	:	:	
06/12/2025	Sábado	folga mês	:	folga mês	:	Solange Neves
07/12/2025	Domingo	:	:	:	:	
08/12/2025	Segunda-feira	atestado	:	atestado	:	Solange Neves
09/12/2025	Terça-feira	:	:	:	:	
10/12/2025	Quarta-feira	atestado	:	atestado	:	Solange Neves
11/12/2025	Quinta-feira	:	:	:	:	
12/12/2025	Sexta-feira	17 : 50	21 : 00	22 : 00	06 : 00	Solange Neves
13/12/2025	Sábado	:	:	:	:	
14/12/2025	Domingo	Atestado	:	:	:	Solange Neves
15/12/2025	Segunda-feira	:	:	:	:	

Observações:

Data: 12 / 12 / 25

Assinatura do Colaborador	Assinatura Biogesp
Solange Neves de Sousa	

Enfª Fernanda Russo
COREN - SP330896

Dr. Carlos Eduardo Barreto
Diretor Administrativo - BIOGESP

Scanned with CamScanner

BiogESP

CONTROLE DE PRESENÇA

ESTÂNCIA TURÍSTICA DE RIBEIRÃO PIRES
CONSTRUINDO O FUTURO DA GENTE

Nome Completo:	SOLEMAR VITORINO DA SILVA		
Cargo:	Assistente Social	CRP 06144169	
Local de Trabalho:	CAISM		
Período:	16 de Novembro de 2025 à 15 de Dezembro de 2025		

NOVEMBRO_2025		Primeiro Período		Segundo Período		Assinatura:
		Entrada	Intervalo	Retorno	Saída	
16/11/2025	Domingo	—	—	—	—	—
17/11/2025	Segunda-feira	07:32	—	—	14:30	[illegible]
18/11/2025	Terça-feira	07:28	—	—	14:31	[illegible]
19/11/2025	Quarta-feira	12:40	—	—	16:35	[illegible] - atestado
20/11/2025	Quinta-feira	—	—	—	—	feriado
21/11/2025	Sexta-feira	—	—	—	—	Emenda.
22/11/2025	Sábado	—	—	—	—	—
23/11/2025	Domingo	—	—	—	—	—
24/11/2025	Segunda-feira	08:03	—	—	14:12	[illegible]
25/11/2025	Terça-feira	—	—	—	—	atestado
26/11/2025	Quarta-feira	—	—	—	—	atestado
27/11/2025	Quinta-feira	07:53	—	—	14:02	[illegible]
28/112025	Sexta-feira	07:52	—	—	14:02	[illegible]
29/11/2025	Sábado	—	—	—	—	—
30/11/2025	Domingo	—	—	—	—	—
1/12/2025	Segunda-feira	07:46	—	—	14:35	[illegible]
2/12/2025	Terça-feira	07:43	—	—	14:15	[illegible]
3/12/2025	Quarta-feira	07:39	—	—	14:08	[illegible]
4/12/2025	Quinta-feira	07:51	—	—	14:07	[illegible]
5/12/2025	Sexta-feira	07:35	—	—	14:23	[illegible]
6/12/2025	Sábado	—	—	—	—	—
7/12/2025	Domingo	—	—	—	—	—
8/12/2025	Segunda-feira	07:48	—	—	14:08	[illegible]
9/12/2025	Terça-feira	07:57	—	—	14:45	[illegible]
10/12/2025	Quarta-feira	07:57	—	—	14:15	[illegible]
11/12/2025	Quinta-feira	07:53	—	—	14:12	[illegible]
12/12/2025	Sexta-feira	07:48	—	—	14:04	[illegible]
13/12/2025	Sábado	—	—	—	—	—
14/12/2025	Domingo	—	—	—	—	—
15/12/2025	Segunda-feira	07:56	—	—	14:03	[illegible]
		:	:	:	:	

Observações:

Data: 15/12/25

EDSON MARIANO MARTINS
Diretor Administrativo-EM/[illegible]

Assinatura do Colaborador	Assinatura Biogesp
[illegible]	Drº Carlos Eduardo Bassuto Diretor Administrativo-SSK

Endereço: Cunha Gago, nº 700 – Sala 11 – Pinheiros – São Paulo/SP – Fone (11) 3819-6155
CEP 05421-001

Scanned with CamScanner

BIOGESP

CONTROLE DE PRESENÇA

ESTÂNCIA TURÍSTICA DE RIBEIRÃO PIRES
CONSTRUINDO O FUTURO DA GENTE

Nome Completo:	**STELLA ROCHA DOS SANTOS OLIVEIRA**		
Cargo:	Aux Administrativo	**MATRICULA**	
Local de Trabalho:	CAISM		
Período:	**16 de Novembro de 2025 à 15 de Dezembro de 2025**		

NOVEMBRO_2025		**Primeiro Período**		**Segundo Período**		Assinatura:
		Entrada	Intervalo	Retorno	Saída	
16/11/2025	Domingo					
17/11/2025	Segunda-feira	06:40	12:00	13:00	17:05	
18/11/2025	Terça-feira	07:40	12:02	13:07	17:00	
19/11/2025	Quarta-feira	06:40	12:00	13:00	17:01	
20/11/2025	Quinta-feira	feira	do			
21/11/2025	Sexta-feira	feira	do			
22/11/2025	Sábado					
23/11/2025	Domingo					
24/11/2025	Segunda-feira	06:40	12:00	13:00	16:30	
25/11/2025	Terça-feira	07:30	12:05	13:02	17:03	
26/11/2025	Quarta-feira	07:43	12:00	13:30	17:02	
27/11/2025	Quinta-feira	07:50	12:30	13:30	17:03	
28/11/2025	Sexta-feira	07:05	12:30	13:30	17:02	
29/11/2025	Sábado					
30/11/2025	Domingo					
01/12/2025	Segunda-feira	07:40	12:30	13:30	17:30	
02/12/2025	Terça-feira	07:50	12:30	13:30	17:02	
03/12/2025	Quarta-feira	07:40	12:07	13:07	17:03	
04/12/2025	Quinta-feira	07:43	12:30	13:15	17:30	
05/12/2025	Sexta-feira	07:50	12:00	13:00	17:02	
06/12/2025	Sábado					
07/12/2025	Domingo					
08/12/2025	Segunda-feira	07:45	12:00	13:00	17:00	
09/12/2025	Terça-feira	08:00	12:02	13:02	17:03	
10/12/2025	Quarta-feira	07:50	12:22	13:20	17:02	
11/12/2025	Quinta-feira	09:10	12:20	13:20	17:02	
12/12/2025	Sexta-feira	banco	de	horas		
13/12/2025	Sábado					
14/12/2025	Domingo					
15/12/2025	Segunda-feira	06:30 -	12:00	13:00	17:03	

Observações:

Entrei as 9 horas, pois estava na reunião da rede ficha SSIR.

Data: 15 / 12 / 2025

Assinatura do Colaborador	Assinatura Biogesp
	EDSON MARIANO MARTINS Diretor Administrativo CEM/CAISM Dir Cap Estadual Sanitário Diretor Administrativo-SSM

Endereço: Cunha Gago, nº 700 – Sala 11 – Pinheiros – São Paulo/SP – Fone (11) 3819-6155
CEP 05421-001

Scanned with CamScanner

BIOGESP

CONTROLE DE PRESENÇA

ESTÂNCIA TURÍSTICA DE RIBEIRÃO PIRES
CONSTRUINDO O FUTURO DA GENTE

Nome Completo:	**TATIANA DIAS DOS SANTOS**		
Cargo:	Enfermeiro(a) Neonatal	**COREN**	
Local de Trabalho:	HOSPITAL E MATERNIDADE SÃO LUCAS		
Período:	**16 de Novembro de 2025 à 15 de Dezembro de 2025**		

NOVEMBRO_2025		**Primeiro Período**		**Segundo Período**		**Assinatura:**
		Entrada	Intervalo	Retorno	Saída	
16/11/2025	Domingo	05:57	13:30	14:30	18:10	[signature]
17/11/2025	Segunda-feira					
18/11/2025	Terça-feira	05:58	13:30	14:30	18:10	[signature]
19/11/2025	Quarta-feira					
20/11/2025	Quinta-feira	05:56	13:30	14:30	18:10	[signature]
21/11/2025	Sexta-feira					
22/11/2025	Sábado	folga		folga		[signature]
23/11/2025	Domingo					
24/11/2025	Segunda-feira	05:58	13:30	14:30	18:10	[signature]
25/11/2025	Terça-feira					
26/11/2025	Quarta-feira	06:00	13:30	14:30	18:10	[signature]
27/11/2025	Quinta-feira					
28/11/2025	Sexta-feira	folga		folga		[signature]
29/11/2025	Sábado					
30/11/2025	Domingo	Atestado		Atestado		[signature]
01/12/2025	Segunda-feira					
02/12/2025	Terça-feira	Atestado		Atestado		[signature]
03/12/2025	Quarta-feira					
04/12/2025	Quinta-feira	05:58	13:30	14:30	18:10	[signature]
05/12/2025	Sexta-feira					
06/12/2025	Sábado	06:00	13:30	14:30	18:10	[signature]
07/12/2025	Domingo					
08/12/2025	Segunda-feira	06:00	13:30	14:30	18:10	[signature]
09/12/2025	Terça-feira					
10/12/2025	Quarta-feira	06:00	13:30	14:30	18:10	[signature]
11/12/2025	Quinta-feira					
12/12/2025	Sexta-feira	06:00	13:30	14:30	18:10	[signature]
13/12/2025	Sábado					
14/12/2025	Domingo	folga		folga		[signature]
15/12/2025	Segunda-feira					

Observações:

Data: 16/12/25

Assinatura do Colaborador	Assinatura Biogesp
Tatiana Dias dos Santos COREN-SP 185465-ENF	Drº Carlos Eduardo Bassuto Diretor Administrativo-SSM

Endereço: Cunha Gago, nº 700 – Sala 11 – Pinheiros – São Paulo/SP – Fone (11) 3819-6155
CEP 05421-001

Scanned with CamScanner

BIOGESP

CONTROLE DE PRESENÇA

ESTÂNCIA TURÍSTICA DE RIBEIRÃO PIRES
CONSTRUINDO O FUTURO DA GENTE

Nome Completo:	**THALITA CRISTINE FELIX NEVES**		
Cargo:	Secretaria de Ala	**MATRICULA**	
Local de Trabalho:	Hospital e Maternidade São Lucas		
Período:	**16 de Novembro de 2025 á 15 de Dezembro de 2025**		

NOVEMBRO_2025		**Primeiro Período**		**Segundo Período**		Assinatura:
		Entrada	Intervalo	Retorno	Saída	
16/11/2025	Domingo	__:__	__:__	__:__	__:__	
17/11/2025	Segunda-feira	7:57	13:15	14:15	17:00	
18/11/2025	Terça-feira	7:55	14:30	15:30	17:00	
19/11/2025	Quarta-feira	8:00	13:50	14:50	17:00	
20/11/2025	Quinta-feira	__:__	__:__	__:__	__:__	
21/11/2025	Sexta-feira	__:__	__:__	__:__	__:__	
22/11/2025	Sábado	__:__	__:__	__:__	__:__	
23/11/2025	Domingo	__:__	__:__	__:__	__:__	
24/11/2025	Segunda-feira	7:57	14:15	15:15	17:00	
25/11/2025	Terça-feira	7:58	14:15	15:15	17:00	
26/11/2025	Quarta-feira	7:52	14:40	15:40	17:05	
27/11/2025	Quinta-feira	7:55	14:15	15:15	17:00	
28/11/2025	Sexta-feira	7:56	14:00	15:00	17:00	
29/11/2025	Sábado	__:__	__:__	__:__	__:__	
30/11/2025	Domingo	__:__	__:__	__:__	__:__	
01/12/2025	Segunda-feira	7:55	14:50	15:50	17:00	
02/12/2025	Terça-feira	8:00	14:05	15:05	17:00	
03/12/2025	Quarta-feira	11:40	14:00	14:10	17:05	
04/12/2025	Quinta-feira	8:20	14:10	15:10	17:00	
05/12/2025	Sexta-feira	8:00	14:46	15:15	17:00	
06/12/2025	Sábado	__:__	__:__	__:__	__:__	
07/12/2025	Domingo	__:__	__:__	__:__	__:__	
08/12/2025	Segunda-feira	8:07	14:00	15:00	17:03	
09/12/2025	Terça-feira	8:00	14:05	15:05	17:00	
10/12/2025	Quarta-feira	7:58	14:00	15:00	17:03	
11/12/2025	Quinta-feira	7:56	14:05	15:05	16:50	
12/12/2025	Sexta-feira	7:57	14:05	15:05	17:03	
13/12/2025	Sábado	__:__	__:__	__:__	__:__	
14/12/2025	Domingo	__:__	__:__	__:__	__:__	
15/12/2025	Segunda-feira	8:02	14:25	15:25	17:04	

Observações:
03/12 - Exame Hospital Mario Covas - Santo André
04/12 - Onibus quebrou
11/12 - Sai mais cedo 10 min pois passei mal.

Data: 16 / 12 / 25

Assinatura do Colaborador

Assinatura Biogesp

Drº Carlos Eduardo Bassuta
Diretor Administrativo-SSH

Endereço: Cunha Gago, nº 700 – Sala 11 – Pinheiros – São Paulo/SP – Fone (11) 3819-6155
CEP 05421-001

Scanned with CamScanner

BIOGESP

CONTROLE DE PRESENÇA

ESTÂNCIA TURÍSTICA DE RIBEIRÃO PIRES

Nome Completo:	**Thuany Gama Neumann**		
Cargo:	ENF(A). OBSTETRA.	**COREN**	**762395**
Local de Trabalho:	**Hospital e Maternidade São Lucas**		
Período:	**16 DE Novembro de 2025 á 15 de Dezembro de 2025**		

NOVEMBRO_2025		**Primeiro Período**		**Segundo Período**		Assinatura:
		Entrada	Intervalo	Retorno	Saída	
16/11/2025	Domingo	___:___	___:___	___:___	___:___	
17/11/2025	Segunda-feira	___:___	___:___	___:___	___:___	
18/11/2025	Terça-feira	___:___	___:___	___:___	___:___	
19/11/2025	Quarta-feira	___:___	___:___	___:___	___:___	
20/11/2025	Quinta-feira	___:___	___:___	___:___	___:___	
21/11/2025	Sexta-feira	___:___	___:___	___:___	___:___	
22/11/2025	Sábado	___:___	___:___	___:___	___:___	
23/11/2025	Domingo	___:___	___:___	___:___	___:___	
24/11/2025	Segunda-feira	___:___	___:___	___:___	___:___	
25/11/2025	Terça-feira	___:___	___:___	___:___	___:___	
26/11/2025	Quarta-feira	___:___	___:___	___:___	___:___	
27/11/2025	Quinta-feira	___:___	___:___	___:___	___:___	
28/11/2025	Sexta-feira	___:___	___:___	___:___	___:___	
29/11/2025	Sábado	___:___	___:___	___:___	___:___	
30/11/2025	Domingo	___:___	___:___	___:___	___:___	
01/12/2025	Segunda-feira	___:___	___:___	___:___	___:___	
02/12/2025	Terça-feira	___:___	___:___	___:___	___:___	
03/12/2025	Quarta-feira	___:___	___:___	___:___	___:___	
04/12/2025	Quinta-feira	___:___	___:___	___:___	___:___	
05/12/2025	Sexta-feira	___:___	___:___	___:___	___:___	
06/12/2025	Sábado	___:___	___:___	___:___	___:___	
07/12/2025	Domingo	___:___	___:___	___:___	___:___	
08/12/2025	Segunda-feira	___:___	___:___	___:___	___:___	
09/12/2025	Terça-feira	17:50	20:00	21:00	06:05	
10/12/2025	Quarta-feira	___:___	___:___	___:___	___:___	
11/12/2025	Quinta-feira	17:45	21:00	22:00	06:10	
12/12/2025	Sexta-feira	___:___	___:___	___:___	___:___	
13/12/2025	Sábado	17:55	20:15	21:15	06:10	
14/12/2025	Domingo	___:___	___:___	___:___	___:___	
15/12/2025	Segunda-feira	17:55	21:30	22:30	06:10	

Observações:

Data: 15 / 12 / 25

Assinatura do Colaborador

Thuany gama Neumann

Assinatura Biogesp

Dr° Carlos Eduardo Bassuto
Diretor Administrativo - CRM

Endereço: Cunha Gago, nº 700 – Sala 11 – Pinheiros – São Paulo/SP – Fone (11) 3819-6155
CEP 05421-001

Scanned with CamScanner

BIOGESP

CONTROLE DE PRESENÇA

ESTÂNCIA TURÍSTICA DE RIBEIRÃO PIRES
CONSTRUINDO O FUTURO DA GENTE

Nome Completo:	**VALDENICE CIRILO DE JESUS**		
Cargo:	Aux de Cozinha	**MATRICULA**	
Local de Trabalho:	HOSPITAL E MATERNIDADE SÃO LUCAS		
Período:	**16 de Novembro de 2025 à 15 de Dezembro de 2025**		

NOVEMBRO_2025		**Primeiro Período**		**Segundo Período**		**Assinatura:**
		Entrada	Intervalo	Retorno	Saída	
16/11/2025	Domingo	___:___	___:___	___:___	___:___	
17/11/2025	Segunda-feira	___:___	___:___	___:___	___:___	
18/11/2025	Terça-feira	___:___	___:___	___:___	___:___	
19/11/2025	Quarta-feira	___:___	___:___	___:___	___:___	
20/11/2025	Quinta-feira	___:___	___:___	___:___	___:___	
21/11/2025	Sexta-feira	___:___	___:___	___:___	___:___	
22/11/2025	Sábado	___:___	___:___	___:___	___:___	
23/11/2025	Domingo	___:___	___:___	___:___	___:___	
24/11/2025	Segunda-feira	___:___	___:___	___:___	___:___	
25/11/2025	Terça-feira	___:___	___:___	___:___	___:___	
26/11/2025	Quarta-feira	___:___	___:___	___:___	___:___	
27/11/2025	Quinta-feira	___:___	___:___	___:___	___:___	
28/11/2025	Sexta-feira	___:___	___:___	___:___	___:___	
29/11/2025	Sábado	___:___	___:___	___:___	___:___	
30/11/2025	Domingo	___:___	___:___	___:___	___:___	
01/12/2025	Segunda-feira	___:___	___:___	___:___	___:___	
02/12/2025	Terça-feira	___:___	___:___	___:___	___:___	
03/12/2025	Quarta-feira	___:___	___:___	___:___	___:___	
04/12/2025	Quinta-feira	___:___	___:___	___:___	___:___	
05/12/2025	Sexta-feira	___:___	___:___	___:___	___:___	
06/12/2025	Sábado	___:___	___:___	___:___	___:___	
07/12/2025	Domingo	___:___	___:___	___:___	___:___	
08/12/2025	Segunda-feira	___:___	___:___	___:___	___:___	
09/12/2025	Terça-feira	___:___	___:___	___:___	___:___	
10/12/2025	Quarta-feira	___:___	___:___	___:___	___:___	
11/12/2025	Quinta-feira	___:___	___:___	___:___	___:___	
12/12/2025	Sexta-feira	___:___	___:___	___:___	___:___	
13/12/2025	Sábado	___:___	___:___	___:___	___:___	
14/12/2025	Domingo	___:___	___:___	___:___	___:___	
15/12/2025	Segunda-feira	___:___	___:___	___:___	___:___	

ATESTAMENTO MÉDICO

Observações:

Data: 15 / 12 / 25

Assinatura do Colaborador	Assinatura Biogesp

Larissa Bueno Cavalcante
Nutricionista
CRN 58943

Drº Carlos Eduardo Bassoto
Diretor Administrativo-SSW

Scanned with CamScanner

BIOGESP

CONTROLE DE PRESENÇA

ESTÂNCIA TURÍSTICA DE RIBEIRÃO PIRES
CONSTRUINDO O FUTURO DA GENTE

Nome Completo:	**VALDILENE LINS DE CARVALHO**
Cargo:	Aux de Cozinha — **MATRICULA**
Local de Trabalho:	HOSPITAL E MATERNIDADE SÃO LUCAS
Período:	**16 de Novembro de 2025 à 15 de Dezembro de 2025**

NOVEMBRO_2025		**Primeiro Período**		**Segundo Período**		Assinatura:
		Entrada	Intervalo	Retorno	Saída	
16/11/2025	Domingo	___:___	___:___	___:___	___:___	DESLIGAMENTO MEDICO
17/11/2025	Segunda-feira	___:___	___:___	___:___	___:___	
18/11/2025	Terça-feira	___:___	___:___	___:___	___:___	
19/11/2025	Quarta-feira	___:___	___:___	___:___	___:___	
20/11/2025	Quinta-feira	___:___	___:___	___:___	___:___	
21/11/2025	Sexta-feira	___:___	___:___	___:___	___:___	
22/11/2025	Sábado	___:___	___:___	___:___	___:___	
23/11/2025	Domingo	___:___	___:___	___:___	___:___	
24/11/2025	Segunda-feira	___:___	___:___	___:___	___:___	
25/11/2025	Terça-feira	___:___	___:___	___:___	___:___	
26/11/2025	Quarta-feira	___:___	___:___	___:___	___:___	
27/11/2025	Quinta-feira	___:___	___:___	___:___	___:___	
28/11/2025	Sexta-feira	___:___	___:___	___:___	___:___	
29/11/2025	Sábado	___:___	___:___	___:___	___:___	
30/11/2025	Domingo	___:___	___:___	___:___	___:___	
01/12/2025	Segunda-feira	___:___	___:___	___:___	___:___	
02/12/2025	Terça-feira	___:___	___:___	___:___	___:___	
03/12/2025	Quarta-feira	___:___	___:___	___:___	___:___	
04/12/2025	Quinta-feira	___:___	___:___	___:___	___:___	
05/12/2025	Sexta-feira	___:___	___:___	___:___	___:___	
06/12/2025	Sábado	___:___	___:___	___:___	___:___	
07/12/2025	Domingo	___:___	___:___	___:___	___:___	
08/12/2025	Segunda-feira	___:___	___:___	___:___	___:___	
09/12/2025	Terça-feira	___:___	___:___	___:___	___:___	
10/12/2025	Quarta-feira	___:___	___:___	___:___	___:___	
11/12/2025	Quinta-feira	___:___	___:___	___:___	___:___	
12/12/2025	Sexta-feira	___:___	___:___	___:___	___:___	
13/12/2025	Sábado	___:___	___:___	___:___	___:___	
14/12/2025	Domingo	___:___	___:___	___:___	___:___	
15/12/2025	Segunda-feira	___:___	___:___	___:___	___:___	

Observações:

Data: 15 / 12 / 25

Assinatura do Colaborador	Assinatura Biogesp

Larissa Bouças Cavalcante
Enfermeira
COREN-SP 558943

Drº Carlos Eduardo Bassoli
Diretor Administrativo-SSK

Scanned with CamScanner

BIOGESP

CONTROLE DE PRESENÇA

ESTÂNCIA TURÍSTICA DE RIBEIRÃO PIRES
CONSTRUINDO O FUTURO DA GENTE

Nome Completo:	VALERIA PINTO DE MORAES		
Cargo:	Tecnico(a) de Enfermagem	**MATRICULA**	
Local de Trabalho:	HOSPITAL E MATERNIDADE SÃO LUCAS		
Período:	**16 de Novembro de 2025 à 15 de Dezembro de 2025**		

NOVEMBRO_2025		**Primeiro Período**		**Segundo Período**		Assinatura:
		Entrada	Intervalo	Retorno	Saída	
16/11/2025	Domingo	05:50	12:00	13:00	18:05	
17/11/2025	Segunda-feira	___:___	___:___	___:___	___:___	
18/11/2025	Terça-feira	05:55	12:00	13:00	18:06	
19/11/2025	Quarta-feira	___:___	___:___	___:___	___:___	
20/11/2025	Quinta-feira	Folga	Folga	Folga	Folga	
21/11/2025	Sexta-feira	___:___	___:___	___:___	___:___	
22/11/2025	Sábado	05:55	12:00	13:00	18:07	
23/11/2025	Domingo	___:___	___:___	___:___	___:___	
24/11/2025	Segunda-feira	05:50	12:00	13:00	18:10	
25/11/2025	Terça-feira	___:___	___:___	___:___	___:___	
26/11/2025	Quarta-feira	05:55	12:00	13:00	18:05	
27/11/2025	Quinta-feira	___:___	___:___	___:___	___:___	
28/11/2025	Sexta-feira	05:50	12:00	13:00	18:10	
29/11/2025	Sábado	___:___	___:___	___:___	___:___	
30/11/2025	Domingo	05:55	12:30	13:30	18:05	
01/12/2025	Segunda-feira	___:___	___:___	___:___	___:___	
02/12/2025	Terça-feira	05:50	12:00	13:02	18:10	
03/12/2025	Quarta-feira	___:___	___:___	___:___	___:___	
04/12/2025	Quinta-feira	05:55	13:00	14:00	18:05	
05/12/2025	Sexta-feira	___:___	___:___	___:___	___:___	
06/12/2025	Sábado	05:50	12:00	13:00	18:08	
07/12/2025	Domingo	___:___	___:___	___:___	___:___	
08/12/2025	Segunda-feira	Folga	Folga	Folga	Folga	
09/12/2025	Terça-feira	___:___	___:___	___:___	___:___	
10/12/2025	Quarta-feira	05:55	12:00	13:00	18:00	
11/12/2025	Quinta-feira	___:___	___:___	___:___	___:___	
12/12/2025	Sexta-feira	05:50	12:30	13:30	18:10	
13/12/2025	Sábado	___:___	___:___	___:___	___:___	
14/12/2025	Domingo	05:55	13:00	14:00	18:05	
15/12/2025	Segunda-feira	___:___	___:___	___:___	___:___	

Observações:

Data: 14/12/25

Assinatura do Colaborador	Assinatura Biogesp

Enfª Fernanda Russo
COREN - SP330896

Drº Carlos Eduardo Bassuto
Diretor Administrativo-SSH

Endereço: Cunha Gago, nº 700 – Sala 11 – Pinheiros – São Paulo/SP – Fone (11) 3819-6155
CEP 05421-001

Scanned with CamScanner

BIOGESP

CONTROLE DE PRESENÇA

ESTÂNCIA TURÍSTICA DE RIBEIRÃO PIRES
CONSTRUINDO O FUTURO DA GENTE

Nome Completo:	**VAGLANA MORAIS SANTOS**		
Cargo:	Enfermeiro(a)	**COREN**	
Local de Trabalho:	HOSPITAL E MATERNIDADE SÃO LUCAS		
Período:	**16 de Novembro de 2025 à 15 de Dezembro de 2025**		

NOVEMBRO_2025		**Primeiro Período**		**Segundo Período**		**Assinatura:**
		Entrada	Intervalo	Retorno	Saída	
16/11/2025	Domingo	___:___	___:___	___:___	___:___	
17/11/2025	Segunda-feira	05:40	12:00	13:00	18:02	
18/11/2025	Terça-feira	___:___	___:___	___:___	___:___	
19/11/2025	Quarta-feira	05:42	12:00	13:00	18:10	
20/11/2025	Quinta-feira	___:___	___:___	___:___	___:___	
21/11/2025	Sexta-feira	05:40	12:00	13:00	18:15	
22/11/2025	Sábado	___:___	___:___	___:___	___:___	
23/11/2025	Domingo	05:40	12:00	13:00	18:12	
24/11/2025	Segunda-feira	___:___	___:___	___:___	___:___	
25/11/2025	Terça-feira	05:50	12:00	13:00	18:20	
26/11/2025	Quarta-feira	___:___	___:___	___:___	___:___	
27/11/2025	Quinta-feira	05:40	12:00	13:00	18:20	
28/11/2025	Sexta-feira	___:___	___:___	___:___	___:___	
29/11/2025	Sábado	Folga	___:___	Folga	___:___	
30/11/2025	Domingo	___:___	___:___	___:___	___:___	
01/12/2025	Segunda-feira	05:40	12:00	13:00	18:10	
02/12/2025	Terça-feira	___:___	___:___	___:___	___:___	
03/12/2025	Quarta-feira	05:40	12:00	13:00	18:20	
04/12/2025	Quinta-feira	___:___	___:___	___:___	___:___	
05/12/2025	Sexta-feira	05:40	12:20	13:20	18:20	
06/12/2025	Sábado	___:___	___:___	___:___	___:___	
07/12/2025	Domingo	Folga	___:___	Folga	Folga	
08/12/2025	Segunda-feira	___:___	___:___	___:___	___:___	
09/12/2025	Terça-feira	05:40	13:00	14:00	18:19	
10/12/2025	Quarta-feira	___:___	___:___	___:___	___:___	
11/12/2025	Quinta-feira	05:40	13:00	14:00	18:20	
12/12/2025	Sexta-feira	___:___	___:___	___:___	___:___	
13/12/2025	Sábado	05:40	13:00	14:00	18:20	
14/12/2025	Domingo	___:___	___:___	___:___	___:___	
15/12/2025	Segunda-feira	Folga	___:___	___:___	___:___	

Observações:

Data: 15 / 12 / 25

Assinatura do Colaborador	Assinatura Biogesp
Enfª Fernanda Russo COREN - SP330896	Drº Carlos Eduardo Bassuto Diretor Administrativo-SSH

Endereço: Cunha Gago, nº 700 – Sala 11 – Pinheiros – São Paulo/SP – Fone (11) 3819-6155
CEP 05421-001

Scanned with CamScanner

Biogesp

CONTROLE DE PRESENÇA

ESTÂNCIA TURÍSTICA DE RIBEIRÃO PIRES
CONSTRUINDO O FUTURO DA GENTE

Nome Completo:	**VALKIRIA SOARES DE SOUZA**		
Cargo:	Tecnico(a) de Enfermagem	**COREN**	
Local de Trabalho:	HOSPITAL E MATERNIDADE SÃO LUCAS		
Período:	**16 de Novembro de 2025 à 15 de Dezembro de 2025**		

NOVEMBRO_2025		**Primeiro Período**		**Segundo Período**		**Assinatura:**
		Entrada	Intervalo	Retorno	Saída	
16/11/2025	Domingo	__:__	__:__	__:__	__:__	
17/11/2025	Segunda-feira	17:58	20:00	21:00	06:03	
18/11/2025	Terça-feira	__:__	__:__	__:__	__:__	
19/11/2025	Quarta-feira	17:53	20:30	21:30	06:05	
20/11/2025	Quinta-feira	__:__	__:__	__:__	__:__	
21/11/2025	Sexta-feira	17:55	20:00	21:00	06:03	
22/11/2025	Sábado	__:__	__:__	__:__	__:__	
23/11/2025	Domingo	17:51	20:30	21:30	06:04	
24/11/2025	Segunda-feira	__:__	__:__	__:__	__:__	
25/11/2025	Terça-feira	17:57	20:00	21:00	06:03	
26/11/2025	Quarta-feira	__:__	__:__	__:__	__:__	
27/11/2025	Quinta-feira	17:51	20:30	21:30	06:05	
28/11/2025	Sexta-feira	__:__	__:__	__:__	__:__	
29/11/2025	Sábado	17:52	20:00	21:00	06:03	
30/11/2025	Domingo	__:__	__:__	__:__	__:__	
01/12/2025	Segunda-feira	17:54	20:30	21:30	06:05	
02/12/2025	Terça-feira	__:__	__:__	__:__	__:__	
03/12/2025	Quarta-feira	17:51	20:00	21:30	06:06	
04/12/2025	Quinta-feira	__:__	__:__	__:__	__:__	
05/12/2025	Sexta-feira	17:55	20:30	21:30	06:03	
06/12/2025	Sábado	__:__	__:__	__:__	__:__	
07/12/2025	Domingo	17:57	20:00	21:00	06:04	
08/12/2025	Segunda-feira	__:__	__:__	__:__	__:__	
09/12/2025	Terça-feira	17:51	20:30	21:30	06:05	
10/12/2025	Quarta-feira	__:__	__:__	__:__	__:__	
11/12/2025	Quinta-feira	17:53	20:00	21:00	06:04	
12/12/2025	Sexta-feira	__:__	__:__	__:__	__:__	
13/12/2025	Sábado	17:52	20:30	21:30	06:03	
14/12/2025	Domingo	__:__	__:__	__:__	__:__	
15/12/2025	Segunda-feira	17:54	20:00	21:00	06:05	

Observações:

Data: 15/12/25

Assinatura do Colaborador	Assinatura Biogesp
	Drº Carlos Eduardo Russuto Diretor Administrativo-SSH

Endereço: Cunha Gago, nº 700 – Sala 11 – Pinheiros – São Paulo/SP – Fone (11) 3819-6155
CEP 05421-001

Scanned with CamScanner

Biogesp

CONTROLE DE PRESENÇA

ESTÂNCIA TURÍSTICA DE RIBEIRÃO PIRES
CONSTRUINDO O FUTURO DA GENTE

Nome Completo:	**VANESSA FATIMA BRASILEIRO BEZERRA**		
Cargo:	Técnico(a) de Farmácia	**MATRICULA**	
Local de Trabalho:	USF - JD LUZO		
Período:	**16 de Novembro de 2025 à 15 de Dezembro de 2025**		

NOVEMBRO_2025		**Primeiro Período**		**Segundo Período**		**Assinatura:**
		Entrada	Intervalo	Retorno	Saída	
16/11/2025	Domingo	___:___	___:___	___:___	___:___	
17/11/2025	Segunda-feira	07:55	12:00	13:00	17:00	Vanessa L. B. Bezerra
18/11/2025	Terça-feira	08:02	12:06	13:05	17:00	Vanessa L. B. Bezerra
19/11/2025	Quarta-feira	07:56	12:12	13:04	17:00	Vanessa L. B. Bezerra.
20/11/2025	Quinta-feira	___:___	___:___	___:___	___:___	
21/11/2025	Sexta-feira	___:___	___:___	___:___	___:___	
22/11/2025	Sábado	___:___	___:___	___:___	___:___	
23/11/2025	Domingo	___:___	___:___	___:___	___:___	
24/11/2025	Segunda-feira	08:04	12:10	13:08	17:00	Vanessa L. B. Bezerra.
25/11/2025	Terça-feira	07:56	12:04	13:04	17:00	Vanessa L. B. Bezerra.
26/11/2025	Quarta-feira	08:00	12:38	13:31	17:00	Vanessa L. B Bezerra
27/11/2025	Quinta-feira	08:03	12:00	13:00	17:00	Vanessa L. B. Bezerra.
28/11/2025	Sexta-feira	08:00	12:00	13:00	17:00	Vanessa L. B Bezerra.
29/11/2025	Sábado	___:___	___:___	___:___	___:___	
30/11/2025	Domingo	___:___	___:___	___:___	___:___	
01/12/2025	Segunda-feira	07:53	12:03	13:01	17:00	Vanessa L. B. Bezerra.
02/12/2025	Terça-feira	08:03	12:05	13:04	17:00	Vanessa L. B Bezerra
03/12/2025	Quarta-feira	08:00	12:00	13:00	17:00	Vanessa L. B. Bezerra.
04/12/2025	Quinta-feira	07:58	12:00	13:00	17:00	Vanessa L. B. Bezerra.
05/12/2025	Sexta-feira	07:56	___:___	___:___	14:00	Vanessa L. B. Bezerra.
06/12/2025	Sábado	___:___	___:___	___:___	___:___	
07/12/2025	Domingo	___:___	___:___	___:___	___:___	
08/12/2025	Segunda-feira	07:58	12:05	13:01	17:00	Vanessa L. B. Bezerra.
09/12/2025	Terça-feira	08:05	12:00	13:00	17:00	Vanessa L. B. Bezerra.
10/12/2025	Quarta-feira	07:58	12:00	13:00	17:00	Vanessa L. B. Bezerra.
11/12/2025	Quinta-feira	08:09	12:00	13:00	15:00	Vanessa L. B Bezerra.
12/12/2025	Sexta-feira	08:00	13:00	14:00	17:00	Vanessa L. B. Bezerra.
13/12/2025	Sábado	___:___	___:___	___:___	___:___	
14/12/2025	Domingo	___:___	___:___	___:___	___:___	
15/12/2025	Segunda-feira	07:59	12:22	13:22	17:00	Vanessa L. B. Bezerra.

Observações:

Data: 15/12/2025

Assinatura do Colaborador	Assinatura Biogesp
Vanessa L. B. Bezerra.	

Dr. Carlos Eduardo Bressiani
Diretor Administrativo-SSM

Gustavo Neves Silva
Dirigente USF LUSO

Endereço: Cunha Gago, nº 700 – Sala 11 – Pinheiros – São Paulo/SP – Fone (11) 3819-6155
CEP 05421-001

Scanned with CamScanner

BIOGESP

CONTROLE DE PRESENÇA

ESTÂNCIA TURÍSTICA DE RIBEIRÃO PIRES
CONSTRUINDO O FUTURO DA GENTE

Nome Completo:	**VILMA CORDEIRO DE OLIVEIRA**		
Cargo:	RECEPCIONISTA	**MATRICULA**	
Local de Trabalho:	CAISM		
Período:	**16 de Novembro de 2025 à 15 de Dezembro de 2025**		

NOVEMBRO_2025		**Primeiro Período**		**Segundo Período**		**Assinatura:**
		Entrada	Intervalo	Retorno	Saída	
16/11/2025	Domingo	0 :	:	:	:	
17/11/2025	Segunda-feira	06:37	12:32	13:31	16:32	[illegible]
18/11/2025	Terça-feira	06:42	12:35	13:31	16:00	[illegible]
19/11/2025	Quarta-feira	06:44	13:05	13:58	16:00	[illegible]
20/11/2025	Quinta-feira	:	:	:	:	
21/11/2025	Sexta-feira	:	:	:	:	
22/11/2025	Sábado	:	:	:	:	
23/11/2025	Domingo	:	:	:	:	
24/11/2025	Segunda-feira	06:41	13:04	13:59	16:03	[illegible]
25/11/2025	Terça-feira	06:44	13:01	13:56	16:08	[illegible]
26/11/2025	Quarta-feira	06:35	13:02	13:57	16:01	[illegible]
27/11/2025	Quinta-feira	06:36	13:04	13:59	16:01	[illegible]
28/11/2025	Sexta-feira	06:38	13:03	13:57	16:04	[illegible]
29/11/2025	Sábado	:	:	:	:	
30/11/2025	Domingo	:	:	:	:	
01/12/2025	Segunda-feira	06:34	13:00	13:58	16:01	[illegible]
02/12/2025	Terça-feira	06:37	13:01	13:19	16:02	[illegible]
03/12/2025	Quarta-feira	06:36	13:03	14:01	16:00	[illegible]
04/12/2025	Quinta-feira	06:32	13:07	14:00	16:02	[illegible]
05/12/2025	Sexta-feira	06:36	12:03	13:00	17:00	[illegible]
06/12/2025	Sábado	:	:	:	:	
07/12/2025	Domingo	:	:	:	:	
08/12/2025	Segunda-feira	06:34	12:00	12:55	16:02	[illegible]
09/12/2025	Terça-feira	06:38	12:01	12:56	16:03	[illegible]
10/12/2025	Quarta-feira	06:31	12:07	12:57	16:05	[illegible]
11/12/2025	Quinta-feira	06:42	12:02	12:58	16:00	[illegible]
12/12/2025	Sexta-feira	06:43	12:01	12:53	16:04	[illegible]
13/12/2025	Sábado	:	:	:	:	
14/12/2025	Domingo	:	:	:	:	
15/12/2025	Segunda-feira	06:31	11:34	12:25	16:01	[illegible]

Observações:

Data: 16/12/25

EDSON MARIANO MARTINS
Diretor Administrativo-DEM/[illegible]

Assinatura do Colaborador	Assinatura Biogesp
[illegible]	Dr. Carlos Eduardo Bassuto Diretor Administrativo-SSH

Endereço: Cunha Gago, nº 700 – Sala 11 – Pinheiros – São Paulo/SP – Fone (11) 3819-6155
CEP 05421-001

Scanned with CamScanner

BIOGESP

CONTROLE DE PRESENÇA

ESTÂNCIA TURÍSTICA DE RIBEIRÃO PIRES
CONSTRUINDO O FUTURO DA GENTE

Nome Completo:	**VILMA SANTOS DE OLIVEIRA**		
Cargo:	RECEPCIONISTA	**MATRICULA**	
Local de Trabalho:	USF IV DIVISÃO		
Período:	**16 de Novembro de 2025 à 15 de Dezembro de 2025**		

NOVEMBRO_2025		**Primeiro Período**		**Segundo Período**		Assinatura:
		Entrada	Intervalo	Retorno	Saída	
16/11/2025	Domingo					
17/11/2025	Segunda-feira	07:07	13:12	14:09	17:02	Vilma S. de O.
18/11/2025	Terça-feira	07:06	13:13	14:07	16:09	Vilma S. de O
19/11/2025	Quarta-feira	07:07	13:03	14:00	17:02	Vilma S. de O
20/11/2025	Quinta-feira	Feriado				
21/11/2025	Sexta-feira	emenda				
22/11/2025	Sábado					
23/11/2025	Domingo					
24/11/2025	Segunda-feira	07:05	13:10	14:06	17:03	Vilma S. de O
25/11/2025	Terça-feira	06:00	13:03	14:00	17:02	Vilma S. de O
26/11/2025	Quarta-feira	07:07	13:03	14:00	17:02	Vilma S. de O
27/11/2025	Quinta-feira	07:07	13:03	14:59	17:02	Vilma S. de O
28/11/2025	Sexta-feira	07:03	13:06	13:59	17:03	Vilma S. de O
29/11/2025	Sábado					
30/11/2025	Domingo					
01/12/2025	Segunda-feira	07:07	12:03	12:59	17:02	Vilma S. de O.
02/12/2025	Terça-feira	07:06	13:07	14:09	17:03	Vilma S. de O
03/12/2025	Quarta-feira	07:02	13:03	13:59	17:03	Vilma S. de O
04/12/2025	Quinta-feira	07:04	13:06	14:03	17:02	Vilma S. de O.
05/12/2025	Sexta-feira	06:48	13:23	14:09	17:03	Vilma S. de O
06/12/2025	Sábado					
07/12/2025	Domingo					
08/12/2025	Segunda-feira	07:03	13:06	14:00	17:02	Vilma S. de O
09/12/2025	Terça-feira	07:04	13:02	14:03	17:00	Vilma S. de O
10/12/2025	Quarta-feira	07:02	13:00	14:00	17:03	Vilma S. de O
11/12/2025	Quinta-feira	07:21	12:00	13:02	16:00	Vilma S. de O
12/12/2025	Sexta-feira	06:53	13:06	13:56	17:03	Vilma S. de O
13/12/2025	Sábado					
14/12/2025	Domingo					
15/12/2025	Segunda-feira	07:05	13:02	14:00	17:02	Vilma S. de O

Observações:

Data: 15/12/25

Assinatura do Colaborador	Assinatura Biogesp
Vilma Santos de Oliveira	

Kaique de Sousa Guarnieri
Dirigente de Unidade de Saúde
RG: 43.032.778-X

Drº Carlos Eduardo Bassuto
Diretor Administrativo - SSR

Endereço: Cunha Gago, nº 700 – Sala 11 – Pinheiros – São Paulo/SP – Fone (11) 3819-6155
CEP 05421-001

Scanned with CamScanner

BIOGESP

CONTROLE DE PRESENÇA

ESTÂNCIA TURÍSTICA DE RIBEIRÃO PIRES
CONSTRUINDO O FUTURO DA GENTE

Nome Completo:	**WILLIAN CESAR SILVA ALVES**		
Cargo:	Tecnico(a) de Enfermagem	**COREN**	
Local de Trabalho:	HOSPITAL E MATERNDIADE SÃO LUCAS		
Período:	**16 de Novembro de 2025 à 15 de Dezembro de 2025**		

NOVEMBRO_2025		**Primeiro Período**		**Segundo Período**		Assinatura:
		Entrada	Intervalo	Retorno	Saída	
16/11/2025	Domingo	___:___	___:___	___:___	___:___	
17/11/2025	Segunda-feira	06:00	11:30	12:30	18:05	
18/11/2025	Terça-feira	___:___	___:___	___:___	___:___	
19/11/2025	Quarta-feira	06:00	11:00	12:00	18:03	
20/11/2025	Quinta-feira	___:___	___:___	___:___	___:___	
21/11/2025	Sexta-feira	06:03	11:30	12:30	18:05	
22/11/2025	Sábado	___:___	___:___	___:___	___:___	
23/11/2025	Domingo	06:10	11:00	12:00	18:07	
24/11/2025	Segunda-feira	___:___	___:___	___:___	___:___	
25/11/2025	Terça-feira	05:58	12:00	13:00	18:10	
26/11/2025	Quarta-feira	___:___	___:___	___:___	___:___	
27/11/2025	Quinta-feira	06:01	11:00	12:00	18:07	
28/11/2025	Sexta-feira	___:___	___:___	___:___	___:___	
29/11/2025	Sábado	POLGA	POLGA	POLGA	POLGA	
30/11/2025	Domingo	___:___	___:___	___:___	___:___	
01/12/2025	Segunda-feira	06:00	11:20	12:20	18:03	
02/12/2025	Terça-feira	___:___	___:___	___:___	___:___	
03/12/2025	Quarta-feira	05:55	11:20	12:20	18:08	
04/12/2025	Quinta-feira	___:___	___:___	___:___	___:___	
05/12/2025	Sexta-feira	06:10	12:00	13:00	18:07	
06/12/2025	Sábado	___:___	___:___	___:___	___:___	
07/12/2025	Domingo	06:05	11:30	12:30	18:15	
08/12/2025	Segunda-feira	___:___	___:___	___:___	___:___	
09/12/2025	Terça-feira	06:00	11:10	12:10	18:10	
10/12/2025	Quarta-feira	___:___	___:___	___:___	___:___	
11/12/2025	Quinta-feira	POLGA	POLGA	POLGA	POLGA	
12/12/2025	Sexta-feira	___:___	___:___	___:___	___:___	
13/12/2025	Sábado	06:02	11:10	12:10	18:12	
14/12/2025	Domingo	___:___	___:___	___:___	___:___	
15/12/2025	Segunda-feira	06:00	12:00	13:00	18:08	

Observações:

Data: 15/12/25

Assinatura do Colaborador	Assinatura Biogesp
Enfª Fernanda Russo COREN - SP330896	Drº Carlos Eduardo Bassuto Diretor Administrativo RSH

Endereço: Cunha Gago, nº 700 – Sala 11 – Pinheiros – São Paulo/SP – Fone (11) 3819-6155
CEP 05421-001

Scanned with CamScanner

BIOGESP

ESTÂNCIA TURÍSTICA DE RIBEIRÃO PIRES
CONSTRUINDO O FUTURO DA GENTE

CONTROLE DE PRESENÇA

Nome Completo:	**WILLIANS MACIEL**		
Cargo:	Enfermeiro(a)	**COREN**	
Local de Trabalho:	HOSPITAL E MATERNIDADE SÃO LUCAS		
Período:	**16 de Novembro de 2025 à 15 de Dezembro de 2025**		

NOVEMBRO_2025		**Primeiro Período**		**Segundo Período**		**Assinatura:**
		Entrada	Intervalo	Retorno	Saída	
16/11/2025	Domingo	05:58	14:00	15:00	18:03	Williams
17/11/2025	Segunda-feira	___:___	___:___	___:___	___:___	
18/11/2025	Terça-feira	05:50	14:00	15:00	18:03	Williams
19/11/2025	Quarta-feira	___:___	___:___	___:___	___:___	
20/11/2025	Quinta-feira	05:45	14:00	15:00	18:03	Williams
21/11/2025	Sexta-feira	___:___	___:___	___:___	___:___	
22/11/2025	Sábado	05:45	14:00	15:00	18:01	Williams
23/11/2025	Domingo	___:___	___:___	___:___	___:___	
24/11/2025	Segunda-feira	___:Folga:___		___:___	___:___	Williams
25/11/2025	Terça-feira	___:___	___:___	___:___	___:___	
26/11/2025	Quarta-feira	05:50	14:00	15:00	18:03	Williams
27/11/2025	Quinta-feira	___:___	___:___	___:___	___:___	
28/11/2025	Sexta-feira	05:45	14:00	15:00	18:01	Williams.
29/11/2025	Sábado	___:___	___:___	___:___	___:___	
30/11/2025	Domingo	05:44	14:00	15:00	18:03	Williams
01/12/2025	Segunda-feira	___:___	___:___	___:___	___:___	
02/12/2025	Terça-feira	05:50	14:00	15:00	18:05	Williams
03/12/2025	Quarta-feira	___:___	___:___	___:___	___:___	
04/12/2025	Quinta-feira	___:Atestado	___:___	___:___	___:___	Williams
05/12/2025	Sexta-feira	___:___	___:___	___:___	___:___	
06/12/2025	Sábado	___:___	___:___	___:Médico	___:___	Williams
07/12/2025	Domingo	___:___	___:___	___:___	___:___	
08/12/2025	Segunda-feira	___:___	___:___	___:___	___:___	Williams
09/12/2025	Terça-feira	___:___	___:___	___:___	___:___	
10/12/2025	Quarta-feira	___:___	___:___	___:___	___:___	Williams
11/12/2025	Quinta-feira	___:___	___:___	___:___	___:___	
12/12/2025	Sexta-feira	05:50	14:00	15:00	18:04	Williams
13/12/2025	Sábado	___:___	___:___	___:___	___:___	
14/12/2025	Domingo	05:45	14:00	15:00	18:02	Williams
15/12/2025	Segunda-feira	___:___	___:___	___:___	___:___	

Observações:

Data: ___/___/___

Assinatura do Colaborador	Assinatura Biogesp
Williams	Drº Carlos Eduardo Bassetto Diretor Administrativo-SSM

Enfª Fernanda Russo
COREN - SP330896

Endereço: Cunha Gago, nº 700 – Sala 11 – Pinheiros – São Paulo/SP – Fone (11) 3819-6155
CEP 05421-001

Scanned with CamScanner

DOCUMENTOS INERENTES À FOLHA DE PAGAMENTO

FOLHA DE PAGAMENTO ANALÍTICA

05476 BIOGESP - ASS GESTÃO EXEC SERVS PUB SC
26.702.577/0001-39
Rua Cardeal Arcoverde, 1641 sl 93/94

São Paulo SP 05407-002
Fone: (11)3030-1833
Fax:

Mensal 12/2025

Cód. Nome do Funcionário — CBO — Local
01993 ADALGIZA ANDRESSA MATIAS DELBON — 3222-05 — 00007 RIBEIRÃO PIRES
CPF: 429.927.678-75 — Matrícula: 0547601993
Funcionário desde: 01/03/2024 — **Cargo:**1273 Tecnico de Enfermagem

Cód.	Descrição	Quant/ %	Referência	Vr.Unit./Base	Vencimentos	Descontos
0001	Salario do mês	1,00	Dia(s)	74,19	74,19	
0701	Adicional Cesta Básica		s/valor fixo		6,45	
0901	Adicional Insalubridade	20,00	s/sal. mínimo	48,97	9,79	
1804	Horas Extras c/ad.Noturno	7,00	90.00%	38,46	269,22	
1838	Horas Extras 90%	5,00	90.00%	27,47	137,35	
3905	13º Sal. Reajuste variav.		12/12 avos		32,34	
6103	Adiant.Arredond.liq.per.				0,32	
7502	Arredondamento per.anter.					0,90
9101	INSS s/ Salários	14,00	base INSS	4.390,38		62,85
9103	INSS s/ Complto. 13º Sal.	9,00	base INSS	2.654,36		2,91

Salário Base	Sal.Contr.INSS	Base FGTS	FGTS Mês	Contrib.Social	Base IRRF	Total vencimentos	Total descontos
2.300,00	4.390,38	522,89	41,83			529,66	66,66
						Valor Líquido	**463,00**

Cód. Nome do Funcionário — CBO — Local
01035 AILANA VIEIRA DE CARVALHO — 3222-05 — 00007 RIBEIRÃO PIRES
CPF: 478.219.338-64 — Matrícula: 0547601035
Funcionário desde: 04/05/2022 — **Cargo:**1273 Tecnico de Enfermagem

Cód.	Descrição	Quant/ %	Referência	Vr.Unit./Base	Vencimentos	Descontos
0001	Salario do mês	1,00	Mês	2.300,00	2.300,00	
0701	Adicional Cesta Básica		s/valor fixo		200,00	
0901	Adicional Insalubridade	20,00	s/sal. mínimo	1.518,00	303,60	
4348	Credito Vale Transporte	20,00	Janeiro/2026	10,80	216,00	
6103	Adiant.Arredond.liq.per.				0,23	
7502	Arredondamento per.anter.					0,28
8101	Vale Transporte	6,00		2.300,00		138,00
9101	INSS s/ Salários	9,00	base INSS	2.603,60		211,55

Salário Base	Sal.Contr.INSS	Base FGTS	FGTS Mês	Contrib.Social	Base IRRF	Total vencimentos	Total descontos
2.300,00	2.603,60	2.603,60	208,28			3.019,83	349,83
						Valor Líquido	**2.670,00**

Cód. Nome do Funcionário — CBO — Local
01044 ALBERTO OLIVEIRA SANTOS — 3241-15 — 00007 RIBEIRÃO PIRES
CPF: 448.933.128-20 — Matrícula: 0547601044
Funcionário desde: 19/05/2022 — **Cargo:**3601 Tecnico (a) em Radiologia RT

Cód.	Descrição	Quant/ %	Referência	Vr.Unit./Base	Vencimentos	Descontos
0001	Salario do mês	7,00	Dia(s)	96,77	677,39	
0502	DSR-Desc.Semanal Variavel	1,00	média variáveis	609,47	609,47	
0701	Adicional Cesta Básica		s/valor fixo		45,16	
0901	Adicional Insalubridade	80,00	s/sal. mínimo	342,77	274,22	
1804	Horas Extras c/ad.Noturno	2,00	90.00%	93,42	186,84	
1838	Horas Extras 90%	52,00	90.00%	66,73	3.469,96	
3905	13º Sal. Reajuste variav.		12/12 avos		30,46	
6103	Adiant.Arredond.liq.per.				0,87	

FOLHA DE PAGAMENTO ANALÍTICA

05476 BIOGESP - ASS GESTÃO EXEC SERVS PUB SC
26.702.577/0001-39
Rua Cardeal Arcoverde, 1641 sl 93/94

São Paulo SP 05407-002
Fone: (11)3030-1833
Fax:

Mensal 12/2025

7502	Arredondamento per.anter.					0,95
9101	INSS s/ Salários	14,00	base INSS	8.157,41		28,04
9103	INSS s/ Complto. 13º Sal.	14,00	base INSS	8.145,62		4,27
9201	IRF s/ Salários	22,50	base irrf mês	4.610,68		361,91
9202	IRF s/ 13º Salário	27,50	base irrf	7.195,65		7,20

Salário Base	Sal.Contr.INSS	Base FGTS	FGTS Mês	Contrib.Social	Base IRRF	Total vencimentos	Total descontos
3.000,00	8.157,41	5.248,34	419,86		11.806,33	5.294,37	402,37
						Valor Líquido	**4.892,00**

Cód. Nome do Funcionário — CBO — Local
01664 ALICE ELOI DA SILVA — 5132-05 — 00007 RIBEIRÃO PIRES
CPF: 282.565.108-70 — Matrícula: 0547601664
Funcionário desde: 07/05/2023 — **Cargo:**0012 Cozinheiro(a)

Cód.	Descrição	Quant/ %	Referência	Vr.Unit./Base	Vencimentos	Descontos
0001	Salario do mês	1,00	Dia(s)	74,19	74,19	
0701	Adicional Cesta Básica		s/valor fixo		6,45	
0901	Adicional Insalubridade	20,00	s/sal. mínimo	48,97	9,79	
6103	Adiant.Arredond.liq.per.				0,76	
7502	Arredondamento per.anter.					0,12
9101	INSS s/ Salários	12,00	base INSS	3.588,37		10,07

Salário Base	Sal.Contr.INSS	Base FGTS	FGTS Mês	Contrib.Social	Base IRRF	Total vencimentos	Total descontos
2.300,00	3.588,37	83,98	6,71			91,19	10,19
						Valor Líquido	**81,00**

Cód. Nome do Funcionário — CBO — Local
01607 ALINE MICHELE SANTOS DE SOUZA — 3222-05 — 00007 RIBEIRÃO PIRES
CPF: 482.882.778-10 — Matrícula: 0547601607
Funcionário desde: 08/02/2023 — **Cargo:**1273 Tecnico de Enfermagem

Cód.	Descrição	Quant/ %	Referência	Vr.Unit./Base	Vencimentos	Descontos
0001	Salario do mês	1,00	Mês	2.300,00	2.300,00	
0701	Adicional Cesta Básica		s/valor fixo		200,00	
0901	Adicional Insalubridade	20,00	s/sal. mínimo	1.518,00	303,60	
6103	Adiant.Arredond.liq.per.				0,33	
7502	Arredondamento per.anter.					0,38
9101	INSS s/ Salários	9,00	base INSS	2.603,60		211,55

Salário Base	Sal.Contr.INSS	Base FGTS	FGTS Mês	Contrib.Social	Base IRRF	Total vencimentos	Total descontos
2.300,00	2.603,60	2.603,60	208,28			2.803,93	211,93
						Valor Líquido	**2.592,00**

Cód. Nome do Funcionário — CBO — Local
01988 AMANDA APARECIDA LOPES TEIXEIRA CAVALARI — 2235-05 — 00007 RIBEIRÃO PIRES
CPF: 280.297.178-65 — Matrícula: 0547601988
Funcionário desde: 08/02/2024 — **Cargo:**1206 Enfermeiro(a)

Cód.	Descrição	Quant/ %	Referência	Vr.Unit./Base	Vencimentos	Descontos
0001	Salario do mês	1,00	Mês	3.900,00	3.900,00	
0701	Adicional Cesta Básica		s/valor fixo		200,00	
0901	Adicional Insalubridade	20,00	s/sal. mínimo	1.518,00	303,60	
2701	Auxílio Creche		s/valor fixo		306,38	
6103	Adiant.Arredond.liq.per.				0,69	
7502	Arredondamento per.anter.					0,80

FOLHA DE PAGAMENTO ANALÍTICA

05476 BIOGESP - ASS GESTÃO EXEC SERVS PUB SC
26.702.577/0001-39
Rua Cardeal Arcoverde, 1641 sl 93/94



São Paulo SP 05407-002
Fone: (11)3030-1833
Fax:

Mensal 12/2025

9101	INSS s/ Salários	14,00	base INSS	4.203,60		398,08
9201	IRF s/ Salários	15,00	IRRF/qtde depend = 2	3.426,34		119,79

Salário Base	Sal.Contr.INSS	Base FGTS	FGTS Mês	Contrib.Social	Base IRRF	Total vencimentos	Total descontos
3.900,00	4.203,60	4.203,60	336,28		3.426,34	4.710,67	518,67
						Valor Líquido	**4.192,00**

Cód. Nome do Funcionário — CBO — Local
01148 AMANDA CRISTINE RODRIGUES CAMPOS — 4110-10 — 00007 RIBEIRÃO PIRES
CPF: 384.658.478-94 — Matrícula: 0547601148
Funcionário desde: 14/07/2022 — **Cargo:**3346 Assistente administrativo II

Cód.	Descrição	Quant/ %	Referência	Vr.Unit./Base	Vencimentos	Descontos
0001	Salario do mês	1,00	Mês	3.200,00	3.200,00	
0502	DSR-Desc.Semanal Variavel	5,00	média variáveis	29,99	149,95	
0701	Adicional Cesta Básica		s/valor fixo		200,00	
0901	Adicional Insalubridade	20,00	s/sal. mínimo	1.518,00	303,60	
1830	Horas Extras 100%	8,00	100.00%	35,04	280,32	
1838	Horas Extras 90%	15,00	90.00%	33,29	499,35	
3905	13º Sal. Reajuste variav.		12/12 avos		63,97	
4348	Credito Vale Transporte	20,00	Janeiro/2026	21,20	424,00	
6103	Adiant.Arredond.liq.per.				0,29	
7502	Arredondamento per.anter.					0,61
8101	Vale Transporte	6,00		3.200,00		192,00
9101	INSS s/ Salários	14,00	base INSS	4.433,22		430,23
9103	INSS s/ Complto. 13º Sal.	12,00	base INSS	3.729,57		7,68
9201	IRF s/ Salários	22,50	base irrf mês	3.826,02		185,36
9202	IRF s/ 13º Salário	15,00	base irrf	3.122,37		9,60

Salário Base	Sal.Contr.INSS	Base FGTS	FGTS Mês	Contrib.Social	Base IRRF	Total vencimentos	Total descontos
3.200,00	4.433,22	4.497,19	359,77		6.948,39	5.121,48	825,48
						Valor Líquido	**4.296,00**

Cód. Nome do Funcionário — CBO — Local
01635 ANA CAROLINA QUEIROZ BARBOZA — 2235-45 — 00007 RIBEIRÃO PIRES
CPF: 402.484.358-33 — Matrícula: 0547601635
Funcionário desde: 15/03/2023 — **Cargo:**3664 Enfermeiro (a) Obstetrico

Cód.	Descrição	Quant/ %	Referência	Vr.Unit./Base	Vencimentos	Descontos
0001	Salario do mês	1,00	Mês	6.200,00	6.200,00	
0701	Adicional Cesta Básica		s/valor fixo		200,00	
0901	Adicional Insalubridade	20,00	s/sal. mínimo	1.518,00	303,60	
2701	Auxílio Creche		s/valor fixo		306,38	
6103	Adiant.Arredond.liq.per.				0,81	
6301	Base Inss-Sal.outr.empre.			7.127,75		
7502	Arredondamento per.anter.					0,86
9101	INSS s/ Salários	14,00	base INSS	1.029,66		144,15
9201	IRF s/ Salários	27,50	base irrf mês	5.896,40		712,78

Salário Base	Sal.Contr.INSS	Base FGTS	FGTS Mês	Contrib.Social	Base IRRF	Total vencimentos	Total descontos
6.200,00	1.029,66	6.503,60	520,28		5.896,40	7.010,79	857,79
						Valor Líquido	**6.153,00**

FOLHA DE PAGAMENTO ANALÍTICA

05476 BIOGESP - ASS GESTÃO EXEC SERVS PUB SC
26.702.577/0001-39
Rua Cardeal Arcoverde, 1641 sl 93/94



São Paulo SP 05407-002
Fone: (11)3030-1833
Fax:

Mensal 12/2025

Cód. Nome do Funcionário — CBO — Local
01872 ANA PAULA VICENTE PEREIRA — 5135-05 — 00007 RIBEIRÃO PIRES
CPF: 234.303.238-60 — Matrícula: 0547601872
Funcionário desde: 20/09/2023 — **Cargo:**0396 AUX COZINHA

Cód.	Descrição	Quant/ %	Referência	Vr.Unit./Base	Vencimentos	Descontos
0001	Salario do mês	1,00	Mês	1.550,00	1.550,00	
0701	Adicional Cesta Básica		s/valor fixo		200,00	
0901	Adicional Insalubridade	20,00	s/sal. mínimo	1.518,00	303,60	
1001	Adicional Noturno	180,00	40.00%(hN=60:00)	10,30	741,60	
2701	Auxílio Creche		s/valor fixo		306,38	
4348	Credito Vale Transporte	1,00	Janeiro/2026	10,80	10,80	
6103	Adiant.Arredond.liq.per.				0,17	
7502	Arredondamento per.anter.					0,14
8101	Vale Transporte	6,00		1.550,00		10,80
8386	Empréstimo Cred Consignad		08/12 parcelas			290,25
8388	Empréstimo Cred Cons II		04/12 parcelas			328,15
8389	Empréstimo Cred Cons III		03/15 parcelas			96,42
8390	Empréstimo Cred Cons IV		02/12 parcelas			119,00
9101	INSS s/ Salários	9,00	base INSS	2.595,20		210,79

Salário Base	Sal.Contr.INSS	Base FGTS	FGTS Mês	Contrib.Social	Base IRRF	Total vencimentos	Total descontos
1.550,00	2.595,20	2.595,20	207,61			3.112,55	1.055,55
						Valor Líquido	**2.057,00**

Cód. Nome do Funcionário — CBO — Local
02292 ANA REGINA MACHADO COUTO — 4221-05 — 00007 RIBEIRÃO PIRES
CPF: 224.156.188-61 — Matrícula: 0547602292
Funcionário desde: 06/06/2025 — **Cargo:**0027 Recepcionista

Cód.	Descrição	Quant/ %	Referência	Vr.Unit./Base	Vencimentos	Descontos
0001	Salario do mês	1,00	Mês	1.550,00	1.550,00	
0701	Adicional Cesta Básica		s/valor fixo		200,00	
0901	Adicional Insalubridade	20,00	s/sal. mínimo	1.518,00	303,60	
4348	Credito Vale Transporte	20,00	Janeiro/2026	10,80	216,00	
6103	Adiant.Arredond.liq.per.				0,04	
7502	Arredondamento per.anter.					0,59
8101	Vale Transporte	6,00		1.550,00		93,00
9101	INSS s/ Salários	9,00	base INSS	1.853,60		144,05

Salário Base	Sal.Contr.INSS	Base FGTS	FGTS Mês	Contrib.Social	Base IRRF	Total vencimentos	Total descontos
1.550,00	1.853,60	1.853,60	148,28			2.269,64	237,64
						Valor Líquido	**2.032,00**

Cód. Nome do Funcionário — CBO — Local
02230 ANDREZA MARTINS LINS DE CARVALHO — 2235-05 — 00007 RIBEIRÃO PIRES
CPF: 366.309.278-00 — Matrícula: 0547602230
Funcionário desde: 12/03/2025 — **Cargo:**1206 Enfermeiro(a)

Cód.	Descrição	Quant/ %	Referência	Vr.Unit./Base	Vencimentos	Descontos
0001	Salario do mês	1,00	Mês	3.900,00	3.900,00	
0701	Adicional Cesta Básica		s/valor fixo		200,00	
0901	Adicional Insalubridade	20,00	s/sal. mínimo	1.518,00	303,60	
6103	Adiant.Arredond.liq.per.				0,31	

FOLHA DE PAGAMENTO ANALÍTICA

05476 BIOGESP - ASS GESTÃO EXEC SERVS PUB SC
26.702.577/0001-39
Rua Cardeal Arcoverde, 1641 sl 93/94



São Paulo SP 05407-002
Fone: (11)3030-1833
Fax:

Mensal 12/2025

7502	Arredondamento per.anter.						0,53
9101	INSS s/ Salários	14,00	base INSS	4.203,60			398,08
9201	IRF s/ Salários	15,00	base irrf mês	3.596,40			145,30

Salário Base	Sal.Contr.INSS	Base FGTS	FGTS Mês	Contrib.Social	Base IRRF	Total vencimentos	Total descontos
3.900,00	4.203,60	4.203,60	336,28		3.596,40	4.403,91	543,91
						Valor Líquido	**3.860,00**

Cód. Nome do Funcionário — CBO — Local
01147 BEATRIZ SILVERIO DA SILVA — 4221-05 — 00007 RIBEIRÃO PIRES
CPF: 132.542.188-09 — Matrícula: 0547601147
Funcionário desde: 14/07/2022 **Afast desde:** 07/05/2025 / 2-Doença **Cargo:**0027 Recepcionista

Cód. Nome do Funcionário — CBO — Local
02287 BRENDA DA SILVA COSTA — 4221-05 — 00007 RIBEIRÃO PIRES
CPF: 519.043.988-71 — Matrícula: 0547602287
Funcionário desde: 03/06/2025 **Cargo:**0027 Recepcionista

Cód.	Descrição	Quant/ %	Referência	Vr.Unit./Base	Vencimentos	Descontos
0001	Salario do mês	1,00	Mês	1.550,00	1.550,00	
0701	Adicional Cesta Básica		s/valor fixo		200,00	
0901	Adicional Insalubridade	20,00	s/sal. mínimo	1.518,00	303,60	
4348	Credito Vale Transporte	20,00	Janeiro/2026	10,80	216,00	
6103	Adiant.Arredond.liq.per.				0,06	
7502	Arredondamento per.anter.					0,61
8101	Vale Transporte	6,00		1.550,00		93,00
9101	INSS s/ Salários	9,00	base INSS	1.853,60		144,05

Salário Base	Sal.Contr.INSS	Base FGTS	FGTS Mês	Contrib.Social	Base IRRF	Total vencimentos	Total descontos
1.550,00	1.853,60	1.853,60	148,28			2.269,66	237,66
						Valor Líquido	**2.032,00**

Cód. Nome do Funcionário — CBO — Local
00873 BRUNA APARECIDA SILVA ALVES — 4110-05 — 00007 RIBEIRÃO PIRES
CPF: 446.453.398-18 — Matrícula: 0547600873
Funcionário desde: 01/03/2022 **Cargo:**0040 Aux. Administrativo

Cód.	Descrição	Quant/ %	Referência	Vr.Unit./Base	Vencimentos	Descontos
0001	Salario do mês	1,00	Mês	1.800,00	1.800,00	
0701	Adicional Cesta Básica		s/valor fixo		200,00	
0901	Adicional Insalubridade	20,00	s/sal. mínimo	1.518,00	303,60	
6103	Adiant.Arredond.liq.per.				0,02	
7502	Arredondamento per.anter.					0,07
9101	INSS s/ Salários	9,00	base INSS	2.103,60		166,55

Salário Base	Sal.Contr.INSS	Base FGTS	FGTS Mês	Contrib.Social	Base IRRF	Total vencimentos	Total descontos
1.800,00	2.103,60	2.103,60	168,28			2.303,62	166,62
						Valor Líquido	**2.137,00**

Cód. Nome do Funcionário — CBO — Local
02066 CAMILA SARA RONCON NUNES — 3222-05 — 00007 RIBEIRÃO PIRES
CPF: 528.875.018-10 — Matrícula: 0547602066
Funcionário desde: 23/05/2024 **Cargo:**1273 Tecnico de Enfermagem

Cód.	Descrição	Quant/ %	Referência	Vr.Unit./Base	Vencimentos	Descontos
0001	Salario do mês	1,00	Mês	2.300,00	2.300,00	

FOLHA DE PAGAMENTO ANALÍTICA

05476 BIOGESP - ASS GESTÃO EXEC SERVS PUB SC
26.702.577/0001-39
Rua Cardeal Arcoverde, 1641 sl 93/94

São Paulo SP 05407-002
Fone: (11)3030-1833
Fax:

Mensal 12/2025

0502	DSR-Desc.Semanal Variavel	5,00	média variáveis	31,27	156,35	
0701	Adicional Cesta Básica		s/valor fixo		200,00	
0901	Adicional Insalubridade	20,00	s/sal. mínimo	1.518,00	303,60	
1804	Horas Extras c/ad.Noturno	14,00	90.00%	38,46	538,44	
1838	Horas Extras 90%	10,00	90.00%	27,47	274,70	
3905	13º Sal. Reajuste variav.		12/12 avos		66,61	
6103	Adiant.Arredond.liq.per.				0,42	
7502	Arredondamento per.anter.					0,84
9101	INSS s/ Salários	12,00	base INSS	3.573,09		322,17
9103	INSS s/ Complto. 13º Sal.	12,00	base INSS	2.840,38		7,39
9201	IRF s/ Salários	15,00	base irrf mês	2.965,89		50,72

Salário Base	Sal.Contr.INSS	Base FGTS	FGTS Mês	Contrib.Social	Base IRRF	Total vencimentos	Total descontos
2.300,00	3.573,09	3.639,70	291,17		2.965,89	3.840,12	381,12
						Valor Líquido	**3.459,00**

Cód. Nome do Funcionário
01927 CAROLINA FERREIRA
CPF: 428.590.948-06
Funcionário desde: 08/11/2023

CBO Local
2235-40 00007 RIBEIRÃO PIRES
Matrícula: 0547601927
Cargo:4242 Enfermeiro (a) Neonatal

Cód.	Descrição	Quant/ %	Referência	Vr.Unit./Base	Vencimentos	Descontos
0001	Salario do mês	1,00	Mês	6.200,00	6.200,00	
0701	Adicional Cesta Básica		s/valor fixo		200,00	
0901	Adicional Insalubridade	20,00	s/sal. mínimo	1.518,00	303,60	
1001	Adicional Noturno	180,00	40.00%(hN=60:00)	36,13	2.601,36	
6103	Adiant.Arredond.liq.per.				0,64	
7502	Arredondamento per.anter.					0,54
9101	INSS s/ Salários	14,00	base INSS	8.157,41		951,62
9201	IRF s/ Salários	27,50	base irrf mês	8.153,34		1.333,44

Salário Base	Sal.Contr.INSS	Base FGTS	FGTS Mês	Contrib.Social	Base IRRF	Total vencimentos	Total descontos
6.200,00	8.157,41	9.104,96	728,39		8.153,34	9.305,60	2.285,60
						Valor Líquido	**7.020,00**

Cód. Nome do Funcionário
00940 CAROLINE DAIANE DOS SANTOS
CPF: 427.180.218-29
Funcionário desde: 06/04/2022

CBO Local
2235-05 00007 RIBEIRÃO PIRES
Matrícula: 0547600940
Cargo:1206 Enfermeiro(a)

Cód.	Descrição	Quant/ %	Referência	Vr.Unit./Base	Vencimentos	Descontos
0001	Salario do mês	1,00	Mês	3.900,00	3.900,00	
0701	Adicional Cesta Básica		s/valor fixo		200,00	
0901	Adicional Insalubridade	20,00	s/sal. mínimo	1.518,00	303,60	
1001	Adicional Noturno	180,00	40.00%(hN=60:00)	23,35	1.681,20	
4348	Credito Vale Transporte	14,00	Janeiro/2026	10,80	151,20	
6103	Adiant.Arredond.liq.per.				0,26	
7502	Arredondamento per.anter.					0,76
8101	Vale Transporte					151,20
8115	VT não utilizado					21,60
9101	INSS s/ Salários	14,00	base INSS	5.884,80		633,45
9201	IRF s/ Salários	27,50	IRRF/qtde depend = 1	5.061,76		483,25

FOLHA DE PAGAMENTO ANALÍTICA

05476 BIOGESP - ASS GESTÃO EXEC SERVS PUB SC
26.702.577/0001-39
Rua Cardeal Arcoverde, 1641 sl 93/94

São Paulo SP 05407-002
Fone: (11)3030-1833
Fax:

Mensal 12/2025

Salário Base	Sal.Contr.INSS	Base FGTS	FGTS Mês	Contrib.Social	Base IRRF	Total vencimentos	Total descontos
3.900,00	5.884,80	5.884,80	470,78		5.061,76	6.236,26	1.290,26
						Valor Líquido	**4.946,00**

Cód. Nome do Funcionário — CBO — Local
00884 CAROLINE RODRIGUES DA SILVA — 2235-05 — 00007 RIBEIRÃO PIRES
CPF: 354.679.228-90 — Matrícula: 0547600884
Funcionário desde: 01/03/2022 — **Cargo:**1206 Enfermeiro(a)

Cód.	Descrição	Quant/ %	Referência	Vr.Unit./Base	Vencimentos	Descontos
0001	Salario do mês	1,00	Mês	3.900,00	3.900,00	
0701	Adicional Cesta Básica		s/valor fixo		200,00	
0901	Adicional Insalubridade	20,00	s/sal. mínimo	1.518,00	303,60	
6103	Adiant.Arredond.liq.per.				0,62	
7502	Arredondamento per.anter.					0,84
9101	INSS s/ Salários	14,00	base INSS	4.203,60		398,08
9201	IRF s/ Salários	15,00	base irrf mês	3.596,40		145,30

Salário Base	Sal.Contr.INSS	Base FGTS	FGTS Mês	Contrib.Social	Base IRRF	Total vencimentos	Total descontos
3.900,00	4.203,60	4.203,60	336,28		3.596,40	4.404,22	544,22
						Valor Líquido	**3.860,00**

Cód. Nome do Funcionário — CBO — Local
02352 CLEISON FERREIRA BATISTA — 4110-05 — 00007 RIBEIRÃO PIRES
CPF: 302.777.388-73 — Matrícula: 0547602352
Funcionário desde: 22/09/2025 — **Cargo:**0040 Aux. Administrativo

Cód.	Descrição	Quant/ %	Referência	Vr.Unit./Base	Vencimentos	Descontos
0001	Salario do mês	1,00	Mês	1.800,00	1.800,00	
0701	Adicional Cesta Básica		s/valor fixo		200,00	
0901	Adicional Insalubridade	20,00	s/sal. mínimo	1.518,00	303,60	
4348	Credito Vale Transporte	20,00	Janeiro/2026	30,40	608,00	
6103	Adiant.Arredond.liq.per.				0,10	
7502	Arredondamento per.anter.					0,15
8101	Vale Transporte	6,00		1.800,00		108,00
9101	INSS s/ Salários	9,00	base INSS	2.103,60		166,55

Salário Base	Sal.Contr.INSS	Base FGTS	FGTS Mês	Contrib.Social	Base IRRF	Total vencimentos	Total descontos
1.800,00	2.103,60	2.103,60	168,28			2.911,70	274,70
						Valor Líquido	**2.637,00**

Cód. Nome do Funcionário — CBO — Local
02392 CRISLANE DA COSTA SILVA — 4221-05 — 00007 RIBEIRÃO PIRES
CPF: 356.292.138-14 — Matrícula: 0547602392
Funcionário desde: 04/12/2025 — **Cargo:**0027 Recepcionista

Cód.	Descrição	Quant/ %	Referência	Vr.Unit./Base	Vencimentos	Descontos
0001	Salario do mês	28,00	Dia(s)	50,00	1.400,00	
0701	Adicional Cesta Básica		s/valor fixo		180,65	
0901	Adicional Insalubridade	20,00	s/sal. mínimo	1.371,10	274,22	
2401	Salario Familia	2,00	dependentes	65,00	117,42	
2701	Auxílio Creche		s/valor fixo		276,73	
4348	Credito Vale Transporte	20,00	Janeiro/2026	19,70	394,00	
4348	Credito Vale Transporte	16,00	Dezembro/2025	19,70	315,20	
6103	Adiant.Arredond.liq.per.				0,68	

FOLHA DE PAGAMENTO ANALÍTICA

05476 BIOGESP - ASS GESTÃO EXEC SERVS PUB SC
26.702.577/0001-39
Rua Cardeal Arcoverde, 1641 sl 93/94

São Paulo SP 05407-002
Fone: (11)3030-1833
Fax:

Mensal 12/2025

8101	Vale Transporte	6,00		1.400,00		84,00
9101	INSS s/ Salários	9,00	base INSS	1.674,22		127,90

Salário Base	Sal.Contr.INSS	Base FGTS	FGTS Mês	Contrib.Social	Base IRRF	Total vencimentos	Total descontos
1.550,00	1.674,22	1.674,22	133,93			2.958,90	211,90
						Valor Líquido	**2.747,00**

Cód. Nome do Funcionário — CBO — Local
01467 CRISTIAN CARLOS FERNANDES — 3241-15 — 00007 RIBEIRÃO PIRES
CPF: 288.295.768-83 — Matrícula: 0547601467
Funcionário desde: 14/11/2022 — **Cargo:**2445 Tecnico(a) em Radiologia

Cód.	Descrição	Quant/ %	Referência	Vr.Unit./Base	Vencimentos	Descontos
0001	Salario do mês	1,00	Mês	2.300,00	2.300,00	
0701	Adicional Cesta Básica		s/valor fixo		200,00	
0901	Adicional Insalubridade	80,00	s/sal. mínimo	1.518,00	1.214,40	
6103	Adiant.Arredond.liq.per.				0,62	
7502	Arredondamento per.anter.					0,97
9101	INSS s/ Salários	12,00	base INSS	3.514,40		315,13
9201	IRF s/ Salários	15,00	base irrf mês	2.907,20		41,92

Salário Base	Sal.Contr.INSS	Base FGTS	FGTS Mês	Contrib.Social	Base IRRF	Total vencimentos	Total descontos
2.300,00	3.514,40	3.514,40	281,15		2.907,20	3.715,02	358,02
						Valor Líquido	**3.357,00**

Cód. Nome do Funcionário — CBO — Local
00925 DAIANA CORADI DE ARRUDA GUIMARAES — 3222-05 — 00007 RIBEIRÃO PIRES
CPF: 320.857.318-99 — Matrícula: 0547600925
Funcionário desde: 01/04/2022 — **Cargo:**1273 Tecnico de Enfermagem

Cód.	Descrição	Quant/ %	Referência	Vr.Unit./Base	Vencimentos	Descontos
0001	Salario do mês	1,00	Mês	2.300,00	2.300,00	
0701	Adicional Cesta Básica		s/valor fixo		200,00	
0901	Adicional Insalubridade	20,00	s/sal. mínimo	1.518,00	303,60	
4348	Credito Vale Transporte	14,00	Janeiro/2026	30,40	425,60	
6103	Adiant.Arredond.liq.per.				0,07	
7502	Arredondamento per.anter.					0,72
8101	Vale Transporte	6,00		2.300,00		138,00
9101	INSS s/ Salários	9,00	base INSS	2.603,60		211,55

Salário Base	Sal.Contr.INSS	Base FGTS	FGTS Mês	Contrib.Social	Base IRRF	Total vencimentos	Total descontos
2.300,00	2.603,60	2.603,60	208,28			3.229,27	350,27
						Valor Líquido	**2.879,00**

Cód. Nome do Funcionário — CBO — Local
02303 DALVA DOS SANTOS LIMA — 4221-05 — 00007 RIBEIRÃO PIRES
CPF: 039.712.688-38 — Matrícula: 0547602303
Funcionário desde: 09/06/2025 — **Cargo:**0027 Recepcionista

Cód.	Descrição	Quant/ %	Referência	Vr.Unit./Base	Vencimentos	Descontos
0001	Salario do mês	1,00	Mês	1.550,00	1.550,00	
0701	Adicional Cesta Básica		s/valor fixo		200,00	
0901	Adicional Insalubridade	20,00	s/sal. mínimo	1.518,00	303,60	
4348	Credito Vale Transporte	20,00	Janeiro/2026	21,20	424,00	
6103	Adiant.Arredond.liq.per.				0,20	
7502	Arredondamento per.anter.					0,75

FOLHA DE PAGAMENTO ANALÍTICA

05476 BIOGESP - ASS GESTÃO EXEC SERVS PUB SC
26.702.577/0001-39
Rua Cardeal Arcoverde, 1641 sl 93/94

São Paulo SP 05407-002
Fone: (11)3030-1833
Fax:

Mensal 12/2025

8101	Vale Transporte	6,00		1.550,00		93,00
9101	INSS s/ Salários	9,00	base INSS	1.853,60		144,05

Salário Base	Sal.Contr.INSS	Base FGTS	FGTS Mês	Contrib.Social	Base IRRF	Total vencimentos	Total descontos
1.550,00	1.853,60	1.853,60	148,28			2.477,80	237,80
						Valor Líquido	**2.240,00**

Cód. Nome do Funcionário — CBO Local
00865 DANIELA SILVA MARQUES — 3241-15 00007 RIBEIRÃO PIRES
CPF: 219.532.708-16 — Matrícula: 0547600865
Funcionário desde: 17/02/2022 — **Cargo:**3650 Tecnico (a) de Mamografia

Cód.	Descrição	Quant/ %	Referência	Vr.Unit./Base	Vencimentos	Descontos
0001	Salario do mês	1,00	Mês	3.000,00	3.000,00	
0701	Adicional Cesta Básica		s/valor fixo		200,00	
0901	Adicional Insalubridade	80,00	s/sal. mínimo	1.518,00	1.214,40	
6103	Adiant.Arredond.liq.per.				0,96	
7502	Arredondamento per.anter.					0,85
9101	INSS s/ Salários	14,00	base INSS	4.214,40		399,59
9201	IRF s/ Salários	15,00	base irrf mês	3.607,20		146,92

Salário Base	Sal.Contr.INSS	Base FGTS	FGTS Mês	Contrib.Social	Base IRRF	Total vencimentos	Total descontos
3.000,00	4.214,40	4.214,40	337,15		3.607,20	4.415,36	547,36
						Valor Líquido	**3.868,00**

Cód. Nome do Funcionário — CBO Local
01479 DANIELLI GUILHERMINO DE LIMA — 3222-05 00007 RIBEIRÃO PIRES
CPF: 381.730.048-46 — Matrícula: 0547601479
Funcionário desde: 02/12/2022 — **Cargo:**1273 Tecnico de Enfermagem

Cód.	Descrição	Quant/ %	Referência	Vr.Unit./Base	Vencimentos	Descontos
0001	Salario do mês	1,00	Mês	2.300,00	2.300,00	
0701	Adicional Cesta Básica		s/valor fixo		200,00	
0901	Adicional Insalubridade	20,00	s/sal. mínimo	1.518,00	303,60	
1001	Adicional Noturno	180,00	40.00%(hN=60:00)	14,46	1.041,12	
2701	Auxílio Creche		s/valor fixo		612,76	
4348	Credito Vale Transporte	14,00	Janeiro/2026	12,00	168,00	
6103	Adiant.Arredond.liq.per.				0,03	
7002	Falta do mês anterior	1,00	24	79,19		79,19
7502	Arredondamento per.anter.					0,51
8101	Vale Transporte	6,00		2.220,81		133,25
8115	VT não utilizado					12,00
8386	Empréstimo Cred Consignad		08/09 parcelas			530,80
9101	INSS s/ Salários	12,00	base INSS	3.565,53		321,26
9201	IRF s/ Salários	7,50	IRRF/qtde depend = 3	2.675,50		18,50

Salário Base	Sal.Contr.INSS	Base FGTS	FGTS Mês	Contrib.Social	Base IRRF	Total vencimentos	Total descontos
2.300,00	3.565,53	3.565,53	285,24		2.675,50	4.625,51	1.095,51
						Valor Líquido	**3.530,00**

Cód. Nome do Funcionário — CBO Local
02068 DAVI DA SILVA SOUZA — 3251-15 00007 RIBEIRÃO PIRES
CPF: 461.395.968-31 — Matrícula: 0547602068
Funcionário desde: 22/05/2024 — **Cargo:**1363 Tec. de Farmácia

Cód.	Descrição	Quant/ %	Referência	Vr.Unit./Base	Vencimentos	Descontos

FOLHA DE PAGAMENTO ANALÍTICA

05476 BIOGESP - ASS GESTÃO EXEC SERVS PUB SC
26.702.577/0001-39
Rua Cardeal Arcoverde, 1641 sl 93/94



São Paulo SP 05407-002
Fone: (11)3030-1833
Fax:

Mensal 12/2025

0001	Salario do mês	1,00	Mês	2.300,00	2.300,00	
0701	Adicional Cesta Básica		s/valor fixo		200,00	
0901	Adicional Insalubridade	20,00	s/sal. mínimo	1.518,00	303,60	
4348	Credito Vale Transporte	13,00	Janeiro/2026	21,20	275,60	
6103	Adiant.Arredond.liq.per.				0,52	
7502	Arredondamento per.anter.					0,17
8101	Vale Transporte	6,00		2.300,00		138,00
9101	INSS s/ Salários	9,00	base INSS	2.603,60		211,55

Salário Base	Sal.Contr.INSS	Base FGTS	FGTS Mês	Contrib.Social	Base IRRF	Total vencimentos	Total descontos
2.300,00	2.603,60	2.603,60	208,28			3.079,72	349,72
						Valor Líquido	**2.730,00**

Cód. Nome do Funcionário — CBO — Local
02314 DENIS DOMINGUES OLIVEIRA — 3222-05 — 00007 RIBEIRÃO PIRES
CPF: 388.971.028-08 — Matrícula: 0547602314
Funcionário desde: 07/07/2025 **Afast desde:** 22/11/2025 / 2-Doença **Cargo:**1273 Tecnico de Enfermagem

Cód.	Descrição	Quant/ %	Referência	Vr.Unit./Base	Vencimentos	Descontos
0103	Salario Aux. Doença	6,00	dias	2.907,20	562,68	
6103	Adiant.Arredond.liq.per.				0,04	
7502	Arredondamento per.anter.					0,03
7801	Pensao Alimenticia	11,11	s/salário liquido	520,48		57,83
7801	Pensao Alimenticia	11,11	s/salário liquido	520,48		57,83
7801	Pensao Alimenticia	11,11	s/salário liquido	520,48		57,83
9101	INSS s/ Salários	7,50	base INSS	562,68		42,20

Salário Base	Sal.Contr.INSS	Base FGTS	FGTS Mês	Contrib.Social	Base IRRF	Total vencimentos	Total descontos
2.300,00	562,68	562,68	45,01			562,72	215,72
						Valor Líquido	**347,00**

Cód. Nome do Funcionário — CBO — Local
00872 ELAINE BARBARA SOARES FERNANDES JUNQUEIRA — 2238-10 — 00007 RIBEIRÃO PIRES
CPF: 321.067.718-27 — Matrícula: 0547600872
Funcionário desde: 09/03/2022 **Cargo:**2446 Fonoaudiologa

Cód.	Descrição	Quant/ %	Referência	Vr.Unit./Base	Vencimentos	Descontos
0001	Salario do mês	1,00	Mês	3.200,00	3.200,00	
0502	DSR-Desc.Semanal Variavel	5,00	média variáveis	4,57	22,85	
0701	Adicional Cesta Básica		s/valor fixo		200,00	
0901	Adicional Insalubridade	20,00	s/sal. mínimo	1.518,00	303,60	
1838	Horas Extras 90%	2,00	90.00%	59,38	118,76	
3905	13º Sal. Reajuste variav.		12/12 avos		0,10	
6103	Adiant.Arredond.liq.per.				0,78	
7502	Arredondamento per.anter.					0,13
9101	INSS s/ Salários	12,00	base INSS	3.645,21		330,82
9103	INSS s/ Complto. 13º Sal.	12,00	base INSS	3.644,16		0,01
9201	IRF s/ Salários	15,00	IRRF/qtde depend = 2	2.935,21		46,12
9202	IRF s/ 13º Salário	15,00	IRRF/qtde depend = 2	2.934,28		0,01

Salário Base	Sal.Contr.INSS	Base FGTS	FGTS Mês	Contrib.Social	Base IRRF	Total vencimentos	Total descontos
3.200,00	3.645,21	3.645,31	291,62		5.869,49	3.846,09	377,09
						Valor Líquido	**3.469,00**

FOLHA DE PAGAMENTO ANALÍTICA

05476 BIOGESP - ASS GESTÃO EXEC SERVS PUB SC
26.702.577/0001-39
Rua Cardeal Arcoverde, 1641 sl 93/94

São Paulo SP 05407-002
Fone: (11)3030-1833
Fax:

Mensal 12/2025

Cód. Nome do Funcionário — CBO — Local
00924 ELIDA HELENA BAPTISTA — 2235-40 — 00007 RIBEIRÃO PIRES
CPF: 214.909.198-48 — Matrícula: 0547600924
Funcionário desde: 01/04/2022 — **Cargo:**4242 Enfermeiro (a) Neonatal

Cód.	Descrição	Quant/ %	Referência	Vr.Unit./Base	Vencimentos	Descontos
0001	Salario do mês	1,00	Mês	6.200,00	6.200,00	
0502	DSR-Desc.Semanal Variavel	5,00	média variáveis	39,08	195,40	
0701	Adicional Cesta Básica		s/valor fixo		200,00	
0901	Adicional Insalubridade	20,00	s/sal. mínimo	1.518,00	303,60	
1001	Adicional Noturno	180,00	40.00%(hN=60:00)	36,13	2.601,36	
1804	Horas Extras c/ad.Noturno	7,00	90.00%	96,10	672,70	
1838	Horas Extras 90%	5,00	90.00%	68,65	343,25	
3905	13º Sal. Reajuste variav.		12/12 avos		100,95	
6103	Adiant.Arredond.liq.per.				0,25	
7502	Arredondamento per.anter.					0,83
9101	INSS s/ Salários	14,00	base INSS	8.157,41		951,62
9201	IRF s/ Salários	27,50	IRRF/qtde depend = 2	8.985,51		1.562,29
9202	IRF s/ 13º Salário	27,50	IRRF/qtde depend = 2	7.875,11		27,77

Salário Base	Sal.Contr.INSS	Base FGTS	FGTS Mês	Contrib.Social	Base IRRF	Total vencimentos	Total descontos
6.200,00	8.157,41	10.417,26	833,38		16.860,62	10.617,51	2.542,51
						Valor Líquido	**8.075,00**

Cód. Nome do Funcionário — CBO — Local
01770 ELISANGELA DA CUNHA GOMES — 2235-05 — 00007 RIBEIRÃO PIRES
CPF: 183.635.618-86 — Matrícula: 0547601770
Funcionário desde: 15/06/2023 — **Cargo:**1206 Enfermeiro(a)

Cód.	Descrição	Quant/ %	Referência	Vr.Unit./Base	Vencimentos	Descontos
0001	Salario do mês	1,00	Mês	3.900,00	3.900,00	
0701	Adicional Cesta Básica		s/valor fixo		200,00	
0901	Adicional Insalubridade	20,00	s/sal. mínimo	1.518,00	303,60	
6103	Adiant.Arredond.liq.per.				0,04	
7502	Arredondamento per.anter.					0,26
9101	INSS s/ Salários	14,00	base INSS	4.203,60		398,08
9201	IRF s/ Salários	15,00	base irrf mês	3.596,40		145,30

Salário Base	Sal.Contr.INSS	Base FGTS	FGTS Mês	Contrib.Social	Base IRRF	Total vencimentos	Total descontos
3.900,00	4.203,60	4.203,60	336,28		3.596,40	4.403,64	543,64
						Valor Líquido	**3.860,00**

Cód. Nome do Funcionário — CBO — Local
01991 ELISANGELA FAUSTINO LOURENCO — 2235-05 — 00007 RIBEIRÃO PIRES
CPF: 248.687.858-00 — Matrícula: 0547601991
Funcionário desde: 06/02/2024 — **Cargo:**1206 Enfermeiro(a)

Cód.	Descrição	Quant/ %	Referência	Vr.Unit./Base	Vencimentos	Descontos
0001	Salario do mês	7,00	Dia(s)	125,81	880,67	
0701	Adicional Cesta Básica		s/valor fixo		45,16	
0901	Adicional Insalubridade	20,00	s/sal. mínimo	342,77	68,55	
4348	Credito Vale Transporte	18,00	Janeiro/2026	21,20	381,60	
6103	Adiant.Arredond.liq.per.				0,09	
7502	Arredondamento per.anter.					0,34

FOLHA DE PAGAMENTO ANALÍTICA

05476 BIOGESP - ASS GESTÃO EXEC SERVS PUB SC
26.702.577/0001-39
Rua Cardeal Arcoverde, 1641 sl 93/94

São Paulo SP 05407-002
Fone: (11)3030-1833
Fax:

Mensal 12/2025

8101	Vale Transporte	6,00		880,67		52,84
9101	INSS s/ Salários	14,00	base INSS	5.469,54		132,89

Salário Base	Sal.Contr.INSS	Base FGTS	FGTS Mês	Contrib.Social	Base IRRF	Total vencimentos	Total descontos
3.900,00	5.469,54	949,22	75,93			1.376,07	186,07
						Valor Líquido	**1.190,00**

Cód. Nome do Funcionário — CBO — Local
01033 ELIZABETH RENATA GLADSCHEFF FONSECA — 2235-05 — 00007 RIBEIRÃO PIRES
CPF: 061.978.568-32 — Matrícula: 0547601033
Funcionário desde: 04/05/2022 — **Cargo:** 1206 Enfermeiro(a)

Cód.	Descrição	Quant/ %	Referência	Vr.Unit./Base	Vencimentos	Descontos
0001	Salario do mês	14,00	Dia(s)	125,81	1.761,34	
0701	Adicional Cesta Básica		s/valor fixo		90,32	
0901	Adicional Insalubridade	20,00	s/sal. mínimo	685,55	137,11	
6103	Adiant.Arredond.liq.per.				0,51	
7502	Arredondamento per.anter.					0,80
9101	INSS s/ Salários	14,00	base INSS	5.074,50		245,48

Salário Base	Sal.Contr.INSS	Base FGTS	FGTS Mês	Contrib.Social	Base IRRF	Total vencimentos	Total descontos
3.900,00	5.074,50	1.898,45	151,87			1.989,28	246,28
						Valor Líquido	**1.743,00**

Cód. Nome do Funcionário — CBO — Local
02308 ENIR DOS SANTOS — 2235-05 — 00007 RIBEIRÃO PIRES
CPF: 260.079.718-13 — Matrícula: 0547602308
Funcionário desde: 13/06/2025 — **Cargo:** 1206 Enfermeiro(a)

Cód.	Descrição	Quant/ %	Referência	Vr.Unit./Base	Vencimentos	Descontos
0001	Salario do mês	1,00	Mês	3.900,00	3.900,00	
0701	Adicional Cesta Básica		s/valor fixo		200,00	
0901	Adicional Insalubridade	20,00	s/sal. mínimo	1.518,00	303,60	
1001	Adicional Noturno	180,00	40.00%(hN=60:00)	23,35	1.681,20	
6103	Adiant.Arredond.liq.per.				0,86	
7502	Arredondamento per.anter.					0,82
9101	INSS s/ Salários	14,00	base INSS	5.884,80		633,45
9201	IRF s/ Salários	27,50	base irrf mês	5.251,35		535,39

Salário Base	Sal.Contr.INSS	Base FGTS	FGTS Mês	Contrib.Social	Base IRRF	Total vencimentos	Total descontos
3.900,00	5.884,80	5.884,80	470,78		5.251,35	6.085,66	1.169,66
						Valor Líquido	**4.916,00**

Cód. Nome do Funcionário — CBO — Local
00840 ERICA LORRAINE CAMARGO CLARO NOGUEIRA — 3222-05 — 00007 RIBEIRÃO PIRES
CPF: 480.194.928-28 — Matrícula: 0547600840
Funcionário desde: 17/02/2022 — **Cargo:** 1273 Tecnico de Enfermagem

Cód.	Descrição	Quant/ %	Referência	Vr.Unit./Base	Vencimentos	Descontos
0001	Salario do mês	1,00	Mês	2.300,00	2.300,00	
0701	Adicional Cesta Básica		s/valor fixo		200,00	
0901	Adicional Insalubridade	20,00	s/sal. mínimo	1.518,00	303,60	
1001	Adicional Noturno	180,00	40.00%(hN=60:00)	14,46	1.041,12	
4348	Credito Vale Transporte	2,00	Janeiro/2026	10,80	21,60	
6103	Adiant.Arredond.liq.per.				0,45	
7502	Arredondamento per.anter.					0,33

FOLHA DE PAGAMENTO ANALÍTICA

05476 BIOGESP - ASS GESTÃO EXEC SERVS PUB SC
26.702.577/0001-39
Rua Cardeal Arcoverde, 1641 sl 93/94

São Paulo SP 05407-002
Fone: (11)3030-1833
Fax:

Mensal 12/2025

8101	Vale Transporte	6,00		2.300,00		21,60
8115	VT não utilizado					21,60
9101	INSS s/ Salários	12,00	base INSS	3.644,72		330,77
9201	IRF s/ Salários	15,00	base irrf mês	3.037,52		61,47

Salário Base	Sal.Contr.INSS	Base FGTS	FGTS Mês	Contrib.Social	Base IRRF	Total vencimentos	Total descontos
2.300,00	3.644,72	3.644,72	291,57		3.037,52	3.866,77	435,77
						Valor Líquido	**3.431,00**

Cód. Nome do Funcionário — CBO — Local
02258 ERICK CHARLES DA SILVEIRA ARAUJO — 2235-05 — 00007 RIBEIRÃO PIRES
CPF: 313.603.228-41 — Matrícula: 0547602258
Funcionário desde: 16/04/2025 — **Cargo:** 1206 Enfermeiro(a)

Cód.	Descrição	Quant/ %	Referência	Vr.Unit./Base	Vencimentos	Descontos
0001	Salario do mês	1,00	Mês	3.900,00	3.900,00	
0701	Adicional Cesta Básica		s/valor fixo		200,00	
0901	Adicional Insalubridade	20,00	s/sal. mínimo	1.518,00	303,60	
1001	Adicional Noturno	180,00	40.00%(hN=60:00)	23,35	1.681,20	
6103	Adiant.Arredond.liq.per.				0,28	
6301	Base Inss-Sal.outr.empre.			6.846,52		
7502	Arredondamento per.anter.					0,35
8386	Empréstimo Cred Consignad		01/08 parcelas			834,60
9101	INSS s/ Salários	14,00	base INSS	1.310,89		183,52
9201	IRF s/ Salários	27,50	base irrf mês	5.277,60		542,61

Salário Base	Sal.Contr.INSS	Base FGTS	FGTS Mês	Contrib.Social	Base IRRF	Total vencimentos	Total descontos
3.900,00	1.310,89	5.884,80	470,78		5.277,60	6.085,08	1.561,08
						Valor Líquido	**4.524,00**

Cód. Nome do Funcionário — CBO — Local
02146 ESTER LEONEL LIMA — 5135-05 — 00007 RIBEIRÃO PIRES
CPF: 521.504.128-88 — Matrícula: 0547602146
Funcionário desde: 23/09/2024 — **Cargo:** 0854 Auxiliar de Cozinha

Cód.	Descrição	Quant/ %	Referência	Vr.Unit./Base	Vencimentos	Descontos
0001	Salario do mês	1,00	Mês	1.550,00	1.550,00	
0701	Adicional Cesta Básica		s/valor fixo		200,00	
0901	Adicional Insalubridade	20,00	s/sal. mínimo	1.518,00	303,60	
2401	Salario Familia	1,00	dependente	65,00	65,00	
2701	Auxílio Creche		s/valor fixo		306,38	
6103	Adiant.Arredond.liq.per.				0,04	
7502	Arredondamento per.anter.					0,97
8386	Empréstimo Cred Consignad		02/12 parcelas			598,00
9101	INSS s/ Salários	9,00	base INSS	1.853,60		144,05

Salário Base	Sal.Contr.INSS	Base FGTS	FGTS Mês	Contrib.Social	Base IRRF	Total vencimentos	Total descontos
1.550,00	1.853,60	1.853,60	148,28			2.425,02	743,02
						Valor Líquido	**1.682,00**

Cód. Nome do Funcionário — CBO — Local
02209 ESTER MORAIS SIQUEIRA FRANCA — 3222-05 — 00007 RIBEIRÃO PIRES
CPF: 317.123.458-00 — Matrícula: 0547602209
Funcionário desde: 14/02/2025 — **Cargo:** 1273 Tecnico de Enfermagem

Cód.	Descrição	Quant/ %	Referência	Vr.Unit./Base	Vencimentos	Descontos

FOLHA DE PAGAMENTO ANALÍTICA

05476 BIOGESP - ASS GESTÃO EXEC SERVS PUB SC
26.702.577/0001-39
Rua Cardeal Arcoverde, 1641 sl 93/94



São Paulo SP 05407-002
Fone: (11)3030-1833
Fax:

Mensal 12/2025

0001	Salario do mês	1,00	Mês	2.300,00	2.300,00	
0701	Adicional Cesta Básica		s/valor fixo		200,00	
0901	Adicional Insalubridade	20,00	s/sal. mínimo	1.518,00	303,60	
2701	Auxílio Creche		s/valor fixo		306,38	
6103	Adiant.Arredond.liq.per.				0,57	
7502	Arredondamento per.anter.					0,34
8386	Empréstimo Cred Consignad		01/30 parcelas			569,15
8388	Empréstimo Cred Cons II		03/41 parcelas			136,51
9101	INSS s/ Salários	9,00	base INSS	2.603,60		211,55

Salário Base	Sal.Contr.INSS	Base FGTS	FGTS Mês	Contrib.Social	Base IRRF	Total vencimentos	Total descontos
2.300,00	2.603,60	2.603,60	208,28			3.110,55	917,55
						Valor Líquido	**2.193,00**

Cód. Nome do Funcionário
02139 EZEQUIEL DA SILVA RIBEIRO
CPF: 448.183.268-10
Funcionário desde: 19/09/2024

CBO Local
3222-05 00007 RIBEIRÃO PIRES
Matrícula: 0547602139
Cargo:1273 Tecnico de Enfermagem

Cód.	Descrição	Quant/ %	Referência	Vr.Unit./Base	Vencimentos	Descontos
0001	Salario do mês	1,00	Mês	2.300,00	2.300,00	
0701	Adicional Cesta Básica		s/valor fixo		200,00	
0901	Adicional Insalubridade	20,00	s/sal. mínimo	1.518,00	303,60	
4348	Credito Vale Transporte	13,00	Janeiro/2026	10,80	140,40	
6103	Adiant.Arredond.liq.per.				0,53	
7102	Hor. Atraso/Ausência		1:00 hora(s)	12,77		12,77
7502	Arredondamento per.anter.					0,36
8101	Vale Transporte	6,00		2.300,00		138,00
9101	INSS s/ Salários	9,00	base INSS	2.590,83		210,40

Salário Base	Sal.Contr.INSS	Base FGTS	FGTS Mês	Contrib.Social	Base IRRF	Total vencimentos	Total descontos
2.300,00	2.590,83	2.590,83	207,26			2.944,53	361,53
						Valor Líquido	**2.583,00**

Cód. Nome do Funcionário
02163 FABIANA SAWATA OGASAHARA
CPF: 218.812.898-26
Funcionário desde: 24/10/2024

CBO Local
2234-05 00007 RIBEIRÃO PIRES
Matrícula: 0547602163
Cargo:3598 Farmaceutico (o) RT

Cód.	Descrição	Quant/ %	Referência	Vr.Unit./Base	Vencimentos	Descontos
0001	Salario do mês	1,00	Mês	4.500,00	4.500,00	
0502	DSR-Desc.Semanal Variavel	5,00	média variáveis	176,24	881,20	
0701	Adicional Cesta Básica		s/valor fixo		200,00	
0901	Adicional Insalubridade	20,00	s/sal. mínimo	1.518,00	303,60	
1001	Adicional Noturno	150,00	40.00%(hN=60:00)	32,02	1.921,20	
1804	Horas Extras c/ad.Noturno	35,00	90.00%	85,18	2.981,30	
1830	Horas Extras 100%	25,00	100.00%	64,04	1.601,00	
4348	Credito Vale Transporte	20,00	Janeiro/2026	30,40	608,00	
6103	Adiant.Arredond.liq.per.				0,48	
7502	Arredondamento per.anter.					0,80
8101	Vale Transporte	6,00		4.500,00		270,00
9101	INSS s/ Salários	14,00	base INSS	8.157,41		951,62
9201	IRF s/ Salários	27,50	base irrf mês	11.236,68		2.181,36

FOLHA DE PAGAMENTO ANALÍTICA

05476 BIOGESP - ASS GESTÃO EXEC SERVS PUB SC
26.702.577/0001-39
Rua Cardeal Arcoverde, 1641 sl 93/94

São Paulo SP 05407-002
Fone: (11)3030-1833
Fax:

Mensal 12/2025

Salário Base	Sal.Contr.INSS	Base FGTS	FGTS Mês	Contrib.Social	Base IRRF	Total vencimentos	Total descontos
4.500,00	8.157,41	12.188,30	975,06		11.236,68	12.996,78	3.403,78
						Valor Líquido	**9.593,00**

Cód. Nome do Funcionário — CBO — Local
01608 FABIANA SIMOES DOS SANTOS — 3241-15 — 00007 RIBEIRÃO PIRES
CPF: 435.621.808-61 — Matrícula: 0547601608
Funcionário desde: 02/02/2023 — **Cargo:**3650 Tecnico (a) de Mamografia

Cód.	Descrição	Quant/ %	Referência	Vr.Unit./Base	Vencimentos	Descontos
0001	Salario do mês	29,00	Dia(s)	96,77	2.806,33	
0701	Adicional Cesta Básica		s/valor fixo		187,10	
0901	Adicional Insalubridade	80,00	s/sal. mínimo	1.420,06	1.136,05	
6103	Adiant.Arredond.liq.per.				0,57	
7502	Arredondamento per.anter.					0,06
9101	INSS s/ Salários	14,00	base INSS	4.316,99		385,87
9201	IRF s/ Salários	15,00	base irrf mês	3.335,18		106,12

Salário Base	Sal.Contr.INSS	Base FGTS	FGTS Mês	Contrib.Social	Base IRRF	Total vencimentos	Total descontos
3.000,00	4.316,99	3.942,38	315,39		3.335,18	4.130,05	492,05
						Valor Líquido	**3.638,00**

Cód. Nome do Funcionário — CBO — Local
02386 FABIANE MOITINHO DOS SANTOS SOUZA — 4241-25 — 00007 RIBEIRÃO PIRES
CPF: 497.291.445-91 — Matrícula: 0547602386
Funcionário desde: 01/12/2025 — **Cargo:**3531 Secretário (a) de Ala

Cód.	Descrição	Quant/ %	Referência	Vr.Unit./Base	Vencimentos	Descontos
0001	Salario do mês	1,00	Mês	1.600,00	1.600,00	
0701	Adicional Cesta Básica		s/valor fixo		200,00	
0901	Adicional Insalubridade	20,00	s/sal. mínimo	1.518,00	303,60	
4348	Credito Vale Transporte	20,00	Janeiro/2026	10,80	216,00	
4348	Credito Vale Transporte	19,00	Dezembro/2025	10,80	205,20	
6103	Adiant.Arredond.liq.per.				0,75	
8101	Vale Transporte	6,00		1.600,00		96,00
9101	INSS s/ Salários	9,00	base INSS	1.903,60		148,55

Salário Base	Sal.Contr.INSS	Base FGTS	FGTS Mês	Contrib.Social	Base IRRF	Total vencimentos	Total descontos
1.600,00	1.903,60	1.903,60	152,28			2.525,55	244,55
						Valor Líquido	**2.281,00**

Cód. Nome do Funcionário — CBO — Local
02364 GABRIELA FERNANDES FERREIRA — 3241-15 — 00007 RIBEIRÃO PIRES
CPF: 572.542.298-47 — Matrícula: 0547602364
Funcionário desde: 14/10/2025 — **Cargo:**3659 Tecnico em Radiologia

Cód.	Descrição	Quant/ %	Referência	Vr.Unit./Base	Vencimentos	Descontos
0001	Salario do mês	1,00	Mês	2.300,00	2.300,00	
0701	Adicional Cesta Básica		s/valor fixo		200,00	
0901	Adicional Insalubridade	20,00	s/sal. mínimo	1.518,00	303,60	
4348	Credito Vale Transporte	12,00	Janeiro/2026	21,20	254,40	
6103	Adiant.Arredond.liq.per.				0,67	
7502	Arredondamento per.anter.					0,12
8101	Vale Transporte	6,00		2.300,00		138,00
9101	INSS s/ Salários	9,00	base INSS	2.603,60		211,55

FOLHA DE PAGAMENTO ANALÍTICA

05476 BIOGESP - ASS GESTÃO EXEC SERVS PUB SC
26.702.577/0001-39
Rua Cardeal Arcoverde, 1641 sl 93/94



São Paulo SP 05407-002
Fone: (11)3030-1833
Fax:

Mensal 12/2025

Salário Base	Sal.Contr.INSS	Base FGTS	FGTS Mês	Contrib.Social	Base IRRF	Total vencimentos	Total descontos
2.300,00	2.603,60	2.603,60	208,28			3.058,67	349,67
						Valor Líquido	**2.709,00**

Cód. Nome do Funcionário — CBO — Local
01873 GENI SOBRINHA NETA MARQUES — 3222-05 — 00007 RIBEIRÃO PIRES
CPF: 131.687.478-82 — Matrícula: 0547601873
Funcionário desde: 13/09/2023 — **Cargo:**1273 Tecnico de Enfermagem

Cód.	Descrição	Quant/ %	Referência	Vr.Unit./Base	Vencimentos	Descontos
0001	Salario do mês	1,00	Mês	2.300,00	2.300,00	
0701	Adicional Cesta Básica		s/valor fixo		200,00	
0901	Adicional Insalubridade	20,00	s/sal. mínimo	1.518,00	303,60	
6103	Adiant.Arredond.liq.per.				0,75	
7502	Arredondamento per.anter.					0,80
9101	INSS s/ Salários	9,00	base INSS	2.603,60		211,55

Salário Base	Sal.Contr.INSS	Base FGTS	FGTS Mês	Contrib.Social	Base IRRF	Total vencimentos	Total descontos
2.300,00	2.603,60	2.603,60	208,28			2.804,35	212,35
						Valor Líquido	**2.592,00**

Cód. Nome do Funcionário — CBO — Local
01881 GIOVANA SILVEIRA BALTAZAR — 3222-05 — 00007 RIBEIRÃO PIRES
CPF: 464.848.058-90 — Matrícula: 0547601881
Funcionário desde: 02/10/2023 — **Cargo:**1273 Tecnico de Enfermagem

Cód.	Descrição	Quant/ %	Referência	Vr.Unit./Base	Vencimentos	Descontos
0001	Salario do mês	1,00	Mês	2.300,00	2.300,00	
0701	Adicional Cesta Básica		s/valor fixo		200,00	
0901	Adicional Insalubridade	20,00	s/sal. mínimo	1.518,00	303,60	
4348	Credito Vale Transporte	20,00	Janeiro/2026	10,80	216,00	
6103	Adiant.Arredond.liq.per.				0,84	
7502	Arredondamento per.anter.					0,89
8101	Vale Transporte	6,00		2.300,00		138,00
9101	INSS s/ Salários	9,00	base INSS	2.603,60		211,55

Salário Base	Sal.Contr.INSS	Base FGTS	FGTS Mês	Contrib.Social	Base IRRF	Total vencimentos	Total descontos
2.300,00	2.603,60	2.603,60	208,28			3.020,44	350,44
						Valor Líquido	**2.670,00**

Cód. Nome do Funcionário — CBO — Local
02095 GIOVANNA FERREIRA GREGIO — 2234-05 — 00007 RIBEIRÃO PIRES
CPF: 389.645.558-30 — Matrícula: 0547602095
Funcionário desde: 16/07/2024 — **Cargo:**0254 Farmaceutico (a)

Cód.	Descrição	Quant/ %	Referência	Vr.Unit./Base	Vencimentos	Descontos
0001	Salario do mês	1,00	Mês	3.900,00	3.900,00	
0701	Adicional Cesta Básica		s/valor fixo		200,00	
0901	Adicional Insalubridade	20,00	s/sal. mínimo	1.518,00	303,60	
6103	Adiant.Arredond.liq.per.				0,99	
7502	Arredondamento per.anter.					0,21
9101	INSS s/ Salários	14,00	base INSS	4.203,60		398,08
9201	IRF s/ Salários	15,00	base irrf mês	3.596,40		145,30

FOLHA DE PAGAMENTO ANALÍTICA

05476 BIOGESP - ASS GESTÃO EXEC SERVS PUB SC
26.702.577/0001-39
Rua Cardeal Arcoverde, 1641 sl 93/94

São Paulo SP 05407-002
Fone: (11)3030-1833
Fax:

Mensal 12/2025

Salário Base	Sal.Contr.INSS	Base FGTS	FGTS Mês	Contrib.Social	Base IRRF	Total vencimentos	Total descontos
3.900,00	4.203,60	4.203,60	336,28		3.596,40	4.404,59	543,59
						Valor Líquido	**3.861,00**

Cód. Nome do Funcionário — CBO — Local
00830 JACIARA DA COSTA MESSIAS ROCHA — 4110-10 — 00007 RIBEIRÃO PIRES
CPF: 432.090.328-58 — Matrícula: 0547600830
Funcionário desde: 03/02/2022 — **Cargo:**3346 Assistente administrativo II

Cód.	Descrição	Quant/ %	Referência	Vr.Unit./Base	Vencimentos	Descontos
0001	Salario do mês	1,00	Mês	3.200,00	3.200,00	
0701	Adicional Cesta Básica		s/valor fixo		200,00	
0901	Adicional Insalubridade	20,00	s/sal. mínimo	1.518,00	303,60	
4348	Credito Vale Transporte	20,00	Janeiro/2026	21,20	424,00	
6103	Adiant.Arredond.liq.per.				0,87	
7502	Arredondamento per.anter.					0,94
8101	Vale Transporte	6,00		3.200,00		192,00
8115	VT não utilizado					42,40
9101	INSS s/ Salários	12,00	base INSS	3.503,60		313,83
9201	IRF s/ Salários	15,00	base irrf mês	2.896,40		40,30

Salário Base	Sal.Contr.INSS	Base FGTS	FGTS Mês	Contrib.Social	Base IRRF	Total vencimentos	Total descontos
3.200,00	3.503,60	3.503,60	280,28		2.896,40	4.128,47	589,47
						Valor Líquido	**3.539,00**

Cód. Nome do Funcionário — CBO — Local
00841 JESSICA ALBISSU DO NASCIMENTO — 3222-05 — 00007 RIBEIRÃO PIRES
CPF: 357.986.188-38 — Matrícula: 0547600841
Funcionário desde: 16/02/2022 — **Cargo:**1273 Tecnico de Enfermagem

Cód.	Descrição	Quant/ %	Referência	Vr.Unit./Base	Vencimentos	Descontos
0001	Salario do mês	7,00	Dia(s)	74,19	519,33	
0701	Adicional Cesta Básica		s/valor fixo		45,16	
0901	Adicional Insalubridade	20,00	s/sal. mínimo	342,77	68,55	
4348	Credito Vale Transporte	18,00	Janeiro/2026	10,80	194,40	
6103	Adiant.Arredond.liq.per.				0,76	
7502	Arredondamento per.anter.					0,49
8101	Vale Transporte	6,00		519,33		31,16
9101	INSS s/ Salários	12,00	base INSS	3.387,56		70,55

Salário Base	Sal.Contr.INSS	Base FGTS	FGTS Mês	Contrib.Social	Base IRRF	Total vencimentos	Total descontos
2.300,00	3.387,56	587,88	47,03			828,20	102,20
						Valor Líquido	**726,00**

Cód. Nome do Funcionário — CBO — Local
02215 JOSELIO SANTOS DE JESUS — 2235-05 — 00007 RIBEIRÃO PIRES
CPF: 872.457.605-00 — Matrícula: 0547602215
Funcionário desde: 20/02/2025 — **Cargo:**1206 Enfermeiro(a)

Cód.	Descrição	Quant/ %	Referência	Vr.Unit./Base	Vencimentos	Descontos
0001	Salario do mês	1,00	Mês	3.900,00	3.900,00	
0701	Adicional Cesta Básica		s/valor fixo		200,00	
0901	Adicional Insalubridade	20,00	s/sal. mínimo	1.518,00	303,60	
4348	Credito Vale Transporte	20,00	Janeiro/2026	21,60	432,00	
6103	Adiant.Arredond.liq.per.				0,84	

FOLHA DE PAGAMENTO ANALÍTICA

05476 BIOGESP - ASS GESTÃO EXEC SERVS PUB SC
26.702.577/0001-39
Rua Cardeal Arcoverde, 1641 sl 93/94



São Paulo SP 05407-002
Fone: (11)3030-1833
Fax:

Mensal 12/2025

7502	Arredondamento per.anter.					0,06
8101	Vale Transporte	6,00		3.900,00		234,00
9101	INSS s/ Salários	14,00	base INSS	4.203,60		398,08
9201	IRF s/ Salários	15,00	base irrf mês	3.596,40		145,30

Salário Base	Sal.Contr.INSS	Base FGTS	FGTS Mês	Contrib.Social	Base IRRF	Total vencimentos	Total descontos
3.900,00	4.203,60	4.203,60	336,28		3.596,40	4.836,44	777,44
						Valor Líquido	**4.059,00**

Cód. Nome do Funcionário
01747 JOYCE CRISTINA ALVES DOMINGOS
CPF: 498.021.498-37
Funcionário desde: 10/05/2023

CBO Local
4110-05 00007 RIBEIRÃO PIRES
Matrícula: 0547601747
Cargo:0040 Aux. Administrativo

Cód.	Descrição	Quant/ %	Referência	Vr.Unit./Base	Vencimentos	Descontos
0001	Salario do mês	1,00	Mês	1.800,00	1.800,00	
0502	DSR-Desc.Semanal Variavel	5,00	média variáveis	19,31	96,55	
0701	Adicional Cesta Básica		s/valor fixo		200,00	
0901	Adicional Insalubridade	20,00	s/sal. mínimo	1.518,00	303,60	
1002	Adicional Jornada Noturna	49,00	40.00%HN=60:00m	10,52	206,19	
1804	Horas Extras c/ad.Noturno	7,00	90.00%	27,99	195,93	
1838	Horas Extras 90%	5,00	90.00%	19,99	99,95	
3905	13º Sal. Reajuste variav.		12/12 avos		49,89	
4348	Credito Vale Transporte	20,00	Janeiro/2026	30,40	608,00	
6103	Adiant.Arredond.liq.per.				0,76	
7502	Arredondamento per.anter.					0,96
8101	Vale Transporte	6,00		1.800,00		108,00
8386	Empréstimo Cred Consignad		02/18 parcelas			541,00
9101	INSS s/ Salários	9,00	base INSS	2.702,22		220,42
9103	INSS s/ Complto. 13º Sal.	9,00	base INSS	2.153,49		4,49

Salário Base	Sal.Contr.INSS	Base FGTS	FGTS Mês	Contrib.Social	Base IRRF	Total vencimentos	Total descontos
1.800,00	2.702,22	2.752,11	220,16			3.560,87	874,87
						Valor Líquido	**2.686,00**

Cód. Nome do Funcionário
01428 JULIA SETSUMI FUGITA
CPF: 369.136.438-10
Funcionário desde: 18/10/2022

CBO Local
2234-05 00007 RIBEIRÃO PIRES
Matrícula: 0547601428
Cargo:0254 Farmaceutico (a)

Cód.	Descrição	Quant/ %	Referência	Vr.Unit./Base	Vencimentos	Descontos
0001	Salario do mês	1,00	Mês	3.900,00	3.900,00	
0502	DSR-Desc.Semanal Variavel	5,00	média variáveis	68,26	341,30	
0701	Adicional Cesta Básica		s/valor fixo		200,00	
0901	Adicional Insalubridade	20,00	s/sal. mínimo	1.518,00	303,60	
1838	Horas Extras 90%	40,00	90.00%	44,37	1.774,80	
3905	13º Sal. Reajuste variav.		12/12 avos		8,38	
4348	Credito Vale Transporte	13,00	Janeiro/2026	30,40	395,20	
6103	Adiant.Arredond.liq.per.				0,82	
7502	Arredondamento per.anter.					0,49
8101	Vale Transporte					230,00
9101	INSS s/ Salários	14,00	base INSS	6.319,70		694,34
9103	INSS s/ Complto. 13º Sal.	14,00	base INSS	6.227,55		1,18

FOLHA DE PAGAMENTO ANALÍTICA

05476 BIOGESP - ASS GESTÃO EXEC SERVS PUB SC
26.702.577/0001-39
Rua Cardeal Arcoverde, 1641 sl 93/94

São Paulo SP 05407-002
Fone: (11)3030-1833
Fax:

Mensal 12/2025

9201	IRF s/ Salários	27,50	IRRF/qtde depend = 1	5.435,77		586,11
9202	IRF s/ 13º Salário	27,50	IRRF/qtde depend = 1	5.356,52		1,98

Salário Base	Sal.Contr.INSS	Base FGTS	FGTS Mês	Contrib.Social	Base IRRF	Total vencimentos	Total descontos
3.900,00	6.319,70	6.328,08	506,24		10.792,29	6.924,10	1.514,10
						Valor Líquido	**5.410,00**

Cód. Nome do Funcionário — CBO — Local
01939 JULIANA DE OLIVEIRA FIGUEIREDO BRANDAO — 2235-05 — 00007 RIBEIRÃO PIRES
CPF: 331.901.758-61 — Matrícula: 0547601939
Funcionário desde: 07/11/2023 **Afast desde:** 09/08/2025 / 6-Licença Maternidade **Cargo:** 1206 Enfermeiro(a)

Cód.	Descrição	Quant/ %	Referência	Vr.Unit./Base	Vencimentos	Descontos
0001	Salario do mês	8,00	Dia(s)	125,81	1.006,48	
0101	Salario Maternidade	17,00	dias	4.203,60	2.305,17	
0101	Salario Maternidade	6,00	dias	4.203,60	813,60	
0701	Adicional Cesta Básica		s/valor fixo		51,61	
0901	Adicional Insalubridade	20,00	s/sal. mínimo	391,74	78,35	
6103	Adiant.Arredond.liq.per.				0,61	
7502	Arredondamento per.anter.					0,29
8386	Empréstimo Cred Consignad		02/12 parcelas			1.144,66
9101	INSS s/ Salários	14,00	base INSS	4.203,60		398,08
9201	IRF s/ Salários	15,00	IRRF/qtde depend = 2	3.426,34		119,79

Salário Base	Sal.Contr.INSS	Base FGTS	FGTS Mês	Contrib.Social	Base IRRF	Total vencimentos	Total descontos
3.900,00	4.203,60	4.203,60	336,28		3.426,34	4.255,82	1.662,82
						Valor Líquido	**2.593,00**

Cód. Nome do Funcionário — CBO — Local
02334 JULIANA RAMOS RIBEIRO POLICARPO — 3222-05 — 00007 RIBEIRÃO PIRES
CPF: 538.147.418-03 — Matrícula: 0547602334
Funcionário desde: 02/09/2025 **Cargo:** 1273 Tecnico de Enfermagem

Cód.	Descrição	Quant/ %	Referência	Vr.Unit./Base	Vencimentos	Descontos
0001	Salario do mês	1,00	Mês	2.300,00	2.300,00	
0701	Adicional Cesta Básica		s/valor fixo		200,00	
0901	Adicional Insalubridade	20,00	s/sal. mínimo	1.518,00	303,60	
1001	Adicional Noturno	180,00	40.00%(hN=60:00)	14,46	1.041,12	
4348	Credito Vale Transporte	14,00	Janeiro/2026	10,80	151,20	
6103	Adiant.Arredond.liq.per.				0,97	
7502	Arredondamento per.anter.					0,65
8101	Vale Transporte	6,00		2.300,00		138,00
9101	INSS s/ Salários	12,00	base INSS	3.644,72		330,77
9201	IRF s/ Salários	15,00	base irrf mês	3.037,52		61,47

Salário Base	Sal.Contr.INSS	Base FGTS	FGTS Mês	Contrib.Social	Base IRRF	Total vencimentos	Total descontos
2.300,00	3.644,72	3.644,72	291,57		3.037,52	3.996,89	530,89
						Valor Líquido	**3.466,00**

Cód. Nome do Funcionário — CBO — Local
00930 KAMILA PEREIRA DE ALMEIDA COELHO — 4221-05 — 00007 RIBEIRÃO PIRES
CPF: 373.590.728-83 — Matrícula: 0547600930
Funcionário desde: 11/04/2022 **Cargo:** 0027 Recepcionista

Cód.	Descrição	Quant/ %	Referência	Vr.Unit./Base	Vencimentos	Descontos
0001	Salario do mês	1,00	Mês	1.550,00	1.550,00	

FOLHA DE PAGAMENTO ANALÍTICA

05476 BIOGESP - ASS GESTÃO EXEC SERVS PUB SC
26.702.577/0001-39
Rua Cardeal Arcoverde, 1641 sl 93/94

São Paulo SP 05407-002
Fone: (11)3030-1833
Fax:

Mensal 12/2025

0701	Adicional Cesta Básica		s/valor fixo		200,00	
0901	Adicional Insalubridade	20,00	s/sal. mínimo	1.518,00	303,60	
2401	Salario Familia	3,00	dependentes	65,00	195,00	
2701	Auxílio Creche		s/valor fixo		306,38	
6103	Adiant.Arredond.liq.per.				0,52	
7502	Arredondamento per.anter.					0,45
9101	INSS s/ Salários	9,00	base INSS	1.853,60		144,05

Salário Base	Sal.Contr.INSS	Base FGTS	FGTS Mês	Contrib.Social	Base IRRF	Total vencimentos	Total descontos
1.550,00	1.853,60	1.853,60	148,28			2.555,50	144,50
						Valor Líquido	**2.411,00**

Cód. Nome do Funcionário — CBO — Local
01032 KARIN MARCELO FABRE — 3222-05 — 00007 RIBEIRÃO PIRES
CPF: 441.610.028-07 — Matrícula: 0547601032
Funcionário desde: 04/05/2022 — **Cargo:**1273 Tecnico de Enfermagem

Cód.	Descrição	Quant/ %	Referência	Vr.Unit./Base	Vencimentos	Descontos
0001	Salario do mês	1,00	Mês	2.300,00	2.300,00	
0701	Adicional Cesta Básica		s/valor fixo		200,00	
0901	Adicional Insalubridade	20,00	s/sal. mínimo	1.518,00	303,60	
4348	Credito Vale Transporte	20,00	Janeiro/2026	10,80	216,00	
6103	Adiant.Arredond.liq.per.				0,92	
7502	Arredondamento per.anter.					0,97
8101	Vale Transporte	6,00		2.300,00		138,00
9101	INSS s/ Salários	9,00	base INSS	2.603,60		211,55

Salário Base	Sal.Contr.INSS	Base FGTS	FGTS Mês	Contrib.Social	Base IRRF	Total vencimentos	Total descontos
2.300,00	2.603,60	2.603,60	208,28			3.020,52	350,52
						Valor Líquido	**2.670,00**

Cód. Nome do Funcionário — CBO — Local
02137 KARINA DE CARVALHO REIS — 3251-15 — 00007 RIBEIRÃO PIRES
CPF: 139.812.896-17 — Matrícula: 0547602137
Funcionário desde: 18/09/2024 — **Cargo:**1363 Tec. de Farmácia

Cód.	Descrição	Quant/ %	Referência	Vr.Unit./Base	Vencimentos	Descontos
0001	Salario do mês	1,00	Mês	2.300,00	2.300,00	
0701	Adicional Cesta Básica		s/valor fixo		200,00	
0901	Adicional Insalubridade	20,00	s/sal. mínimo	1.518,00	303,60	
4348	Credito Vale Transporte	14,00	Janeiro/2026	10,80	151,20	
6103	Adiant.Arredond.liq.per.				0,51	
7502	Arredondamento per.anter.					0,76
8101	Vale Transporte	6,00		2.300,00		138,00
9101	INSS s/ Salários	9,00	base INSS	2.603,60		211,55

Salário Base	Sal.Contr.INSS	Base FGTS	FGTS Mês	Contrib.Social	Base IRRF	Total vencimentos	Total descontos
2.300,00	2.603,60	2.603,60	208,28			2.955,31	350,31
						Valor Líquido	**2.605,00**

Cód. Nome do Funcionário — CBO — Local
01866 KARLA CRISTINA LEITE SERAFIM — 5135-05 — 00007 RIBEIRÃO PIRES
CPF: 348.823.148-86 — Matrícula: 0547601866
Funcionário desde: 03/09/2023 — **Cargo:**0396 AUX COZINHA

Cód.	Descrição	Quant/ %	Referência	Vr.Unit./Base	Vencimentos	Descontos

FOLHA DE PAGAMENTO ANALÍTICA

05476 BIOGESP - ASS GESTÃO EXEC SERVS PUB SC
26.702.577/0001-39
Rua Cardeal Arcoverde, 1641 sl 93/94

São Paulo SP 05407-002
Fone: (11)3030-1833
Fax:

Mensal 12/2025

0001	Salario do mês	1,00	Mês	1.550,00	1.550,00	
0701	Adicional Cesta Básica		s/valor fixo		200,00	
0901	Adicional Insalubridade	20,00	s/sal. mínimo	1.518,00	303,60	
1001	Adicional Noturno	180,00	40.00%(hN=60:00)	10,30	741,60	
4348	Credito Vale Transporte	16,00	Janeiro/2026	10,80	172,80	
6103	Adiant.Arredond.liq.per.				0,62	
7502	Arredondamento per.anter.					0,83
8101	Vale Transporte	6,00		1.550,00		93,00
9101	INSS s/ Salários	9,00	base INSS	2.595,20		210,79

Salário Base	Sal.Contr.INSS	Base FGTS	FGTS Mês	Contrib.Social	Base IRRF	Total vencimentos	Total descontos
1.550,00	2.595,20	2.595,20	207,61			2.968,62	304,62
						Valor Líquido	**2.664,00**

Cód. Nome do Funcionário — CBO — Local
00825 KAROLAINE APARECIDA SILVA — 4110-10 — 00007 RIBEIRÃO PIRES
CPF: 440.968.348-90 — Matrícula: 0547600825
Funcionário desde: 03/02/2022 — **Cargo:**3346 Assistente administrativo II

Cód.	Descrição	Quant/ %	Referência	Vr.Unit./Base	Vencimentos	Descontos
0001	Salario do mês	28,00	Dia(s)	103,23	2.890,44	
0701	Adicional Cesta Básica		s/valor fixo		180,65	
0901	Adicional Insalubridade	20,00	s/sal. mínimo	1.371,10	274,22	
6103	Adiant.Arredond.liq.per.				0,08	
7502	Arredondamento per.anter.					0,33
8386	Empréstimo Cred Consignad		02/36 parcelas			509,87
9101	INSS s/ Salários	12,00	base INSS	3.631,82		294,19

Salário Base	Sal.Contr.INSS	Base FGTS	FGTS Mês	Contrib.Social	Base IRRF	Total vencimentos	Total descontos
3.200,00	3.631,82	3.164,66	253,17			3.345,39	804,39
						Valor Líquido	**2.541,00**

Cód. Nome do Funcionário — CBO — Local
00883 KASSIA DE SIBIA SANTOS — 2235-05 — 00007 RIBEIRÃO PIRES
CPF: 406.636.678-36 — Matrícula: 0547600883
Funcionário desde: 01/03/2022 — **Cargo:**1206 Enfermeiro(a)

Cód.	Descrição	Quant/ %	Referência	Vr.Unit./Base	Vencimentos	Descontos
0001	Salario do mês	1,00	Mês	3.900,00	3.900,00	
0701	Adicional Cesta Básica		s/valor fixo		200,00	
0901	Adicional Insalubridade	20,00	s/sal. mínimo	1.518,00	303,60	
2701	Auxílio Creche		s/valor fixo		306,38	
6103	Adiant.Arredond.liq.per.				0,16	
7502	Arredondamento per.anter.					0,76
9101	INSS s/ Salários	14,00	base INSS	4.203,60		398,08
9201	IRF s/ Salários	15,00	base irrf mês	3.596,40		145,30

Salário Base	Sal.Contr.INSS	Base FGTS	FGTS Mês	Contrib.Social	Base IRRF	Total vencimentos	Total descontos
3.900,00	4.203,60	4.203,60	336,28		3.596,40	4.710,14	544,14
						Valor Líquido	**4.166,00**

FOLHA DE PAGAMENTO ANALÍTICA

05476 BIOGESP - ASS GESTÃO EXEC SERVS PUB SC
26.702.577/0001-39
Rua Cardeal Arcoverde, 1641 sl 93/94

São Paulo SP 05407-002
Fone: (11)3030-1833
Fax:

Mensal 12/2025

Cód. Nome do Funcionário — CBO — Local
02257 KATLEEN DE ALMEIDA MENDES — 4221-05 — 00007 RIBEIRÃO PIRES
CPF: 463.663.998-75 — Matrícula: 0547602257
Funcionário desde: 15/04/2025 — **Cargo:**2613 Recepcionista

Cód.	Descrição	Quant/ %	Referência	Vr.Unit./Base	Vencimentos	Descontos
0001	Salario do mês	1,00	Mês	1.550,00	1.550,00	
0502	DSR-Desc.Semanal Variavel	5,00	média variáveis	6,02	30,10	
0701	Adicional Cesta Básica		s/valor fixo		200,00	
0901	Adicional Insalubridade	20,00	s/sal. mínimo	1.518,00	303,60	
1838	Horas Extras 90%	8,00	90.00%	19,57	156,56	
2701	Auxílio Creche		s/valor fixo		612,76	
6103	Adiant.Arredond.liq.per.				0,17	
7502	Arredondamento per.anter.					0,34
9101	INSS s/ Salários	9,00	base INSS	2.040,26		160,85

Salário Base	Sal.Contr.INSS	Base FGTS	FGTS Mês	Contrib.Social	Base IRRF	Total vencimentos	Total descontos
1.550,00	2.040,26	2.040,26	163,22			2.853,19	161,19
						Valor Líquido	**2.692,00**

Cód. Nome do Funcionário — CBO — Local
01773 KAY FRANCIS RODRIGUES DA CRUZ DE CARVALHO — 2235-05 — 00007 RIBEIRÃO PIRES
CPF: 005.914.218-95 — Matrícula: 0547601773
Funcionário desde: 12/06/2023 — **Cargo:**1206 Enfermeiro(a)

Cód.	Descrição	Quant/ %	Referência	Vr.Unit./Base	Vencimentos	Descontos
0001	Salario do mês	1,00	Mês	3.900,00	3.900,00	
0701	Adicional Cesta Básica		s/valor fixo		200,00	
0901	Adicional Insalubridade	20,00	s/sal. mínimo	1.518,00	303,60	
6103	Adiant.Arredond.liq.per.				0,58	
7502	Arredondamento per.anter.					0,80
9101	INSS s/ Salários	14,00	base INSS	4.203,60		398,08
9201	IRF s/ Salários	15,00	base irrf mês	3.596,40		145,30

Salário Base	Sal.Contr.INSS	Base FGTS	FGTS Mês	Contrib.Social	Base IRRF	Total vencimentos	Total descontos
3.900,00	4.203,60	4.203,60	336,28		3.596,40	4.404,18	544,18
						Valor Líquido	**3.860,00**

Cód. Nome do Funcionário — CBO — Local
02286 KEMILLI MIGUEL SILVA — 4221-05 — 00007 RIBEIRÃO PIRES
CPF: 564.375.968-30 — Matrícula: 0547602286
Funcionário desde: 03/06/2025 — **Cargo:**0027 Recepcionista

Cód.	Descrição	Quant/ %	Referência	Vr.Unit./Base	Vencimentos	Descontos
0001	Salario do mês	1,00	Mês	1.550,00	1.550,00	
0701	Adicional Cesta Básica		s/valor fixo		200,00	
0901	Adicional Insalubridade	20,00	s/sal. mínimo	1.518,00	303,60	
4348	Credito Vale Transporte	20,00	Janeiro/2026	10,80	216,00	
6103	Adiant.Arredond.liq.per.				0,86	
7502	Arredondamento per.anter.					0,41
8101	Vale Transporte	6,00		1.550,00		93,00
9101	INSS s/ Salários	9,00	base INSS	1.853,60		144,05

FOLHA DE PAGAMENTO ANALÍTICA

05476 BIOGESP - ASS GESTÃO EXEC SERVS PUB SC
26.702.577/0001-39
Rua Cardeal Arcoverde, 1641 sl 93/94

São Paulo SP 05407-002
Fone: (11)3030-1833
Fax:

Mensal 12/2025

Salário Base	Sal.Contr.INSS	Base FGTS	FGTS Mês	Contrib.Social	Base IRRF	Total vencimentos	Total descontos
1.550,00	1.853,60	1.853,60	148,28			2.270,46	237,46
						Valor Líquido	**2.033,00**

Cód. Nome do Funcionário — CBO — Local
02111 KESLAYNE GONCALVES CORREA — 2235-05 — 00007 RIBEIRÃO PIRES
CPF: 467.772.448-24 — Matrícula: 0547602111
Funcionário desde: 09/08/2024 — **Cargo:**1206 Enfermeiro(a)

Cód.	Descrição	Quant/ %	Referência	Vr.Unit./Base	Vencimentos	Descontos
0001	Salario do mês	1,00	Mês	3.900,00	3.900,00	
0701	Adicional Cesta Básica		s/valor fixo		200,00	
0901	Adicional Insalubridade	20,00	s/sal. mínimo	1.518,00	303,60	
4348	Credito Vale Transporte	20,00	Janeiro/2026	10,80	216,00	
6103	Adiant.Arredond.liq.per.				0,13	
7502	Arredondamento per.anter.					0,90
8101	Vale Transporte					216,00
8386	Empréstimo Cred Consignad		03/12 parcelas			192,45
9101	INSS s/ Salários	14,00	base INSS	4.203,60		398,08
9201	IRF s/ Salários	15,00	base irrf mês	3.596,40		145,30

Salário Base	Sal.Contr.INSS	Base FGTS	FGTS Mês	Contrib.Social	Base IRRF	Total vencimentos	Total descontos
3.900,00	4.203,60	4.203,60	336,28		3.596,40	4.619,73	952,73
						Valor Líquido	**3.667,00**

Cód. Nome do Funcionário — CBO — Local
00876 LARISSA BOUCAS CAVALCANTE — 2237-10 — 00007 RIBEIRÃO PIRES
CPF: 431.004.958-37 — Matrícula: 0547600876
Funcionário desde: 01/03/2022 — **Cargo:**0689 Nutricionista

Cód.	Descrição	Quant/ %	Referência	Vr.Unit./Base	Vencimentos	Descontos
0001	Salario do mês	7,00	Dia(s)	117,48	822,36	
0701	Adicional Cesta Básica		s/valor fixo		45,16	
0901	Adicional Insalubridade	20,00	s/sal. mínimo	342,77	68,55	
4348	Credito Vale Transporte	18,00	Janeiro/2026	10,80	194,40	
6103	Adiant.Arredond.liq.per.				0,02	
7502	Arredondamento per.anter.					0,42
8101	Vale Transporte	6,00		822,36		49,34
9101	INSS s/ Salários	14,00	base INSS	5.099,55		124,73

Salário Base	Sal.Contr.INSS	Base FGTS	FGTS Mês	Contrib.Social	Base IRRF	Total vencimentos	Total descontos
3.642,00	5.099,55	890,91	71,27			1.130,49	174,49
						Valor Líquido	**956,00**

Cód. Nome do Funcionário — CBO — Local
02316 LAURA LIRIA DE SOUZA OSORIO — 2237-10 — 00007 RIBEIRÃO PIRES
CPF: 381.846.678-50 — Matrícula: 0547602316
Funcionário desde: 07/07/2025 — **Cargo:**0689 Nutricionista

Cód.	Descrição	Quant/ %	Referência	Vr.Unit./Base	Vencimentos	Descontos
0001	Salario do mês	1,00	Mês	3.642,00	3.642,00	
0701	Adicional Cesta Básica		s/valor fixo		200,00	
0901	Adicional Insalubridade	20,00	s/sal. mínimo	1.518,00	303,60	
4348	Credito Vale Transporte	20,00	Janeiro/2026	30,40	608,00	
6103	Adiant.Arredond.liq.per.				0,89	

FOLHA DE PAGAMENTO ANALÍTICA

05476 BIOGESP - ASS GESTÃO EXEC SERVS PUB SC
26.702.577/0001-39
Rua Cardeal Arcoverde, 1641 sl 93/94

São Paulo SP 05407-002
Fone: (11)3030-1833
Fax:

Mensal 12/2025

7502	Arredondamento per.anter.					0,50
8101	Vale Transporte	6,00		3.642,00		218,52
9101	INSS s/ Salários	12,00	base INSS	3.945,60		366,87
9201	IRF s/ Salários	15,00	base irrf mês	3.338,40		106,60

Salário Base	Sal.Contr.INSS	Base FGTS	FGTS Mês	Contrib.Social	Base IRRF	Total vencimentos	Total descontos
3.642,00	3.945,60	3.945,60	315,64		3.338,40	4.754,49	692,49
						Valor Líquido	**4.062,00**

Cód. Nome do Funcionário — CBO — Local
02393 LETICIA CATELLI DA SILVA — 3222-05 — 00007 RIBEIRÃO PIRES
CPF: 501.071.238-51 — Matrícula: 0547602393
Funcionário desde: 04/12/2025 — **Cargo:** 1273 Tecnico de Enfermagem

Cód.	Descrição	Quant/ %	Referência	Vr.Unit./Base	Vencimentos	Descontos
0001	Salario do mês	28,00	Dia(s)	74,19	2.077,32	
0701	Adicional Cesta Básica		s/valor fixo		180,65	
0901	Adicional Insalubridade	20,00	s/sal. mínimo	1.371,10	274,22	
4348	Credito Vale Transporte	20,00	Janeiro/2026	19,70	394,00	
4348	Credito Vale Transporte	16,00	Dezembro/2025	19,70	315,20	
6103	Adiant.Arredond.liq.per.				0,11	
8101	Vale Transporte	6,00		2.077,32		124,64
9101	INSS s/ Salários	9,00	base INSS	2.351,54		188,86

Salário Base	Sal.Contr.INSS	Base FGTS	FGTS Mês	Contrib.Social	Base IRRF	Total vencimentos	Total descontos
2.300,00	2.351,54	2.351,54	188,12			3.241,50	313,50
						Valor Líquido	**2.928,00**

Cód. Nome do Funcionário — CBO — Local
01067 LIGIA APARECIDA DELLA NOCE — 5211-30 — 00007 RIBEIRÃO PIRES
CPF: 350.204.098-20 — Matrícula: 0547601067
Funcionário desde: 13/06/2022 — **Cargo:** 0580 Aux. de Farmacia

Cód.	Descrição	Quant/ %	Referência	Vr.Unit./Base	Vencimentos	Descontos
0001	Salario do mês	1,00	Mês	2.300,00	2.300,00	
0701	Adicional Cesta Básica		s/valor fixo		200,00	
0901	Adicional Insalubridade	20,00	s/sal. mínimo	1.518,00	303,60	
1001	Adicional Noturno	180,00	40.00%(hN=60:00)	14,46	1.041,12	
2701	Auxílio Creche		s/valor fixo		306,38	
4348	Credito Vale Transporte	14,00	Janeiro/2026	10,80	151,20	
6103	Adiant.Arredond.liq.per.				0,87	
7502	Arredondamento per.anter.					0,34
8101	Vale Transporte	6,00		2.300,00		138,00
9101	INSS s/ Salários	12,00	base INSS	3.644,72		330,77
9201	IRF s/ Salários	15,00	IRRF/qtde depend = 2	2.934,77		46,06

Salário Base	Sal.Contr.INSS	Base FGTS	FGTS Mês	Contrib.Social	Base IRRF	Total vencimentos	Total descontos
2.300,00	3.644,72	3.644,72	291,57		2.934,77	4.303,17	515,17
						Valor Líquido	**3.788,00**

Cód. Nome do Funcionário — CBO — Local
00834 LILIAN MOREIRA DE JESUS — 3222-05 — 00007 RIBEIRÃO PIRES
CPF: 272.077.778-17 — Matrícula: 0547600834
Funcionário desde: 16/02/2022 — **Cargo:** 1273 Tecnico de Enfermagem

Cód.	Descrição	Quant/ %	Referência	Vr.Unit./Base	Vencimentos	Descontos

FOLHA DE PAGAMENTO ANALÍTICA

05476 BIOGESP - ASS GESTÃO EXEC SERVS PUB SC
26.702.577/0001-39
Rua Cardeal Arcoverde, 1641 sl 93/94



São Paulo SP 05407-002
Fone: (11)3030-1833
Fax:

Mensal 12/2025

0001	Salario do mês	1,00	Mês	2.300,00	2.300,00	
0701	Adicional Cesta Básica		s/valor fixo		200,00	
0901	Adicional Insalubridade	20,00	s/sal. mínimo	1.518,00	303,60	
1001	Adicional Noturno	180,00	40.00%(hN=60:00)	14,46	1.041,12	
4348	Credito Vale Transporte	13,00	Janeiro/2026	30,40	395,20	
6103	Adiant.Arredond.liq.per.				0,65	
7502	Arredondamento per.anter.					0,93
8101	Vale Transporte	6,00		2.300,00		138,00
8115	VT não utilizado					30,40
9101	INSS s/ Salários	12,00	base INSS	3.644,72		330,77
9201	IRF s/ Salários	15,00	base irrf mês	3.037,52		61,47

Salário Base	Sal.Contr.INSS	Base FGTS	FGTS Mês	Contrib.Social	Base IRRF	Total vencimentos	Total descontos
2.300,00	3.644,72	3.644,72	291,57		3.037,52	4.240,57	561,57
						Valor Líquido	**3.679,00**

Cód. Nome do Funcionário
00860 LINA CAROLINA SILVA GOUVEIA
CPF: 354.724.708-03
Funcionário desde: 17/02/2022

CBO Local
2235-05 00007 RIBEIRÃO PIRES
Matrícula: 0547600860
Cargo:1206 Enfermeiro(a)

Cód.	Descrição	Quant/ %	Referência	Vr.Unit./Base	Vencimentos	Descontos
0001	Salario do mês	1,00	Mês	3.900,00	3.900,00	
0701	Adicional Cesta Básica		s/valor fixo		200,00	
0901	Adicional Insalubridade	20,00	s/sal. mínimo	1.518,00	303,60	
6103	Adiant.Arredond.liq.per.				0,93	
7502	Arredondamento per.anter.					0,62
8386	Empréstimo Cred Consignad		03/24 parcelas			1.244,53
9101	INSS s/ Salários	14,00	base INSS	4.203,60		398,08
9201	IRF s/ Salários	15,00	base irrf mês	3.596,40		145,30

Salário Base	Sal.Contr.INSS	Base FGTS	FGTS Mês	Contrib.Social	Base IRRF	Total vencimentos	Total descontos
3.900,00	4.203,60	4.203,60	336,28		3.596,40	4.404,53	1.788,53
						Valor Líquido	**2.616,00**

Cód. Nome do Funcionário
01953 LIVIA SILVA BERTONZIN
CPF: 489.304.608-01
Funcionário desde: 02/01/2024

CBO Local
4241-25 00007 RIBEIRÃO PIRES
Matrícula: 0547601953
Cargo:3531 Secretário (a) de Ala

Cód.	Descrição	Quant/ %	Referência	Vr.Unit./Base	Vencimentos	Descontos
0001	Salario do mês	21,00	Dia(s)	51,61	1.083,81	
0701	Adicional Cesta Básica		s/valor fixo		135,48	
0901	Adicional Insalubridade	20,00	s/sal. mínimo	1.028,32	205,66	
4348	Credito Vale Transporte	20,00	Janeiro/2026	30,40	608,00	
6103	Adiant.Arredond.liq.per.				0,23	
8101	Vale Transporte	6,00		1.083,81		65,03
9101	INSS s/ Salários	9,00	base INSS	2.146,80		106,15

Salário Base	Sal.Contr.INSS	Base FGTS	FGTS Mês	Contrib.Social	Base IRRF	Total vencimentos	Total descontos
1.600,00	2.146,80	1.289,47	103,15			2.033,18	171,18
						Valor Líquido	**1.862,00**

FOLHA DE PAGAMENTO ANALÍTICA

05476 BIOGESP - ASS GESTÃO EXEC SERVS PUB SC
26.702.577/0001-39
Rua Cardeal Arcoverde, 1641 sl 93/94

São Paulo SP 05407-002
Fone: (11)3030-1833
Fax:

Mensal 12/2025

Cód. Nome do Funcionário — CBO — Local
00850 LOURDES DA SILVA OLIVEIRA — 4221-05 — 00007 RIBEIRÃO PIRES
CPF: 172.405.018-41 — Matrícula: 0547600850
Funcionário desde: 17/02/2022 — **Cargo:**0027 Recepcionista

Cód.	Descrição	Quant/ %	Referência	Vr.Unit./Base	Vencimentos	Descontos
0001	Salario do mês	22,00	Dia(s)	50,00	1.100,00	
0701	Adicional Cesta Básica		s/valor fixo		141,94	
0901	Adicional Insalubridade	20,00	s/sal. mínimo	1.077,29	215,46	
4348	Credito Vale Transporte	14,00	Janeiro/2026	32,00	448,00	
6103	Adiant.Arredond.liq.per.				0,62	
7502	Arredondamento per.anter.					0,08
8101	Vale Transporte	6,00		1.100,00		66,00
8386	Empréstimo Cred Consignad		08/18 parcelas			611,96
9101	INSS s/ Salários	9,00	base INSS	2.138,90		107,98

Salário Base	Sal.Contr.INSS	Base FGTS	FGTS Mês	Contrib.Social	Base IRRF	Total vencimentos	Total descontos
1.550,00	2.138,90	1.315,46	105,23			1.906,02	786,02
						Valor Líquido	**1.120,00**

Cód. Nome do Funcionário — CBO — Local
00829 LUCAS RIPOLI ROCCA — 3241-15 — 00007 RIBEIRÃO PIRES
CPF: 468.755.958-18 — Matrícula: 0547600829
Funcionário desde: 09/02/2022 — **Cargo:**3812 Técnico (a) em Tomografia

Cód.	Descrição	Quant/ %	Referência	Vr.Unit./Base	Vencimentos	Descontos
0001	Salario do mês	1,00	Mês	2.300,00	2.300,00	
0701	Adicional Cesta Básica		s/valor fixo		200,00	
0901	Adicional Insalubridade	80,00	s/sal. mínimo	1.518,00	1.214,40	
6103	Adiant.Arredond.liq.per.				0,64	
7502	Arredondamento per.anter.					0,86
8386	Empréstimo Cred Consignad		02/24 parcelas			647,13
9101	INSS s/ Salários	12,00	base INSS	3.514,40		315,13
9201	IRF s/ Salários	15,00	base irrf mês	2.907,20		41,92

Salário Base	Sal.Contr.INSS	Base FGTS	FGTS Mês	Contrib.Social	Base IRRF	Total vencimentos	Total descontos
2.300,00	3.514,40	3.514,40	281,15		2.907,20	3.715,04	1.005,04
						Valor Líquido	**2.710,00**

Cód. Nome do Funcionário — CBO — Local
02259 LUCELIA PEREIRA DA COSTA — 2235-45 — 00007 RIBEIRÃO PIRES
CPF: 285.403.508-90 — Matrícula: 0547602259
Funcionário desde: 16/04/2025 — **Cargo:**3664 Enfermeiro (a) Obstetrico

Cód.	Descrição	Quant/ %	Referência	Vr.Unit./Base	Vencimentos	Descontos
0001	Salario do mês	1,00	Mês	6.200,00	6.200,00	
0502	DSR-Desc.Semanal Variavel	5,00	média variáveis	39,08	195,40	
0701	Adicional Cesta Básica		s/valor fixo		200,00	
0901	Adicional Insalubridade	20,00	s/sal. mínimo	1.518,00	303,60	
1001	Adicional Noturno	180,00	40.00%(hN=60:00)	36,13	2.601,36	
1804	Horas Extras c/ad.Noturno	7,00	90.00%	96,10	672,70	
1838	Horas Extras 90%	5,00	90.00%	68,65	343,25	
3905	13º Sal. Reajuste variav.		9/12 avos		100,94	
6103	Adiant.Arredond.liq.per.				0,14	

FOLHA DE PAGAMENTO ANALÍTICA

05476 BIOGESP - ASS GESTÃO EXEC SERVS PUB SC
26.702.577/0001-39
Rua Cardeal Arcoverde, 1641 sl 93/94

São Paulo SP 05407-002
Fone: (11)3030-1833
Fax:

Mensal 12/2025

7502	Arredondamento per.anter.					0,21
9101	INSS s/ Salários	14,00	base INSS	8.157,41		951,62
9103	INSS s/ Complto. 13º Sal.	14,00	base INSS	6.929,66		14,13
9201	IRF s/ Salários	27,50	base irrf mês	9.364,69		1.666,56
9202	IRF s/ 13º Salário	27,50	base irrf	6.149,93		23,87

Salário Base	Sal.Contr.INSS	Base FGTS	FGTS Mês	Contrib.Social	Base IRRF	Total vencimentos	Total descontos
6.200,00	8.157,41	10.417,25	833,38		15.514,62	10.617,39	2.656,39
						Valor Líquido	**7.961,00**

Cód. Nome do Funcionário — CBO — Local
02389 MARCELA MARCELINA DA SILVA — 3251-15 — 00007 RIBEIRÃO PIRES
CPF: 403.125.848-81 — Matrícula: 0547602389
Funcionário desde: 01/12/2025 — **Cargo:** 1363 Tec. de Farmácia

Cód.	Descrição	Quant/ %	Referência	Vr.Unit./Base	Vencimentos	Descontos
0001	Salario do mês	1,00	Mês	2.300,00	2.300,00	
0701	Adicional Cesta Básica		s/valor fixo		200,00	
0901	Adicional Insalubridade	20,00	s/sal. mínimo	1.518,00	303,60	
4348	Credito Vale Transporte	20,00	Janeiro/2026	21,20	424,00	
4348	Credito Vale Transporte	19,00	Dezembro/2025	21,20	402,80	
6103	Adiant.Arredond.liq.per.				0,15	
8101	Vale Transporte	6,00		2.300,00		138,00
9101	INSS s/ Salários	9,00	base INSS	2.603,60		211,55

Salário Base	Sal.Contr.INSS	Base FGTS	FGTS Mês	Contrib.Social	Base IRRF	Total vencimentos	Total descontos
2.300,00	2.603,60	2.603,60	208,28			3.630,55	349,55
						Valor Líquido	**3.281,00**

Cód. Nome do Funcionário — CBO — Local
00849 MARCIA SIMOES VIDAL DE OLIVEIRA — 4221-05 — 00007 RIBEIRÃO PIRES
CPF: 292.604.498-47 — Matrícula: 0547600849
Funcionário desde: 17/02/2022 — **Cargo:** 0027 Recepcionista

Cód.	Descrição	Quant/ %	Referência	Vr.Unit./Base	Vencimentos	Descontos
0001	Salario do mês	14,00	Dia(s)	50,00	700,00	
0701	Adicional Cesta Básica		s/valor fixo		90,32	
0901	Adicional Insalubridade	20,00	s/sal. mínimo	685,55	137,11	
2401	Salario Familia	1,00	dependente	65,00	65,00	
2701	Auxílio Creche		s/valor fixo		138,37	
4348	Credito Vale Transporte	8,00	Janeiro/2026	10,80	86,40	
6103	Adiant.Arredond.liq.per.				0,33	
7502	Arredondamento per.anter.					0,87
8101	Vale Transporte	6,00		700,00		42,00
9101	INSS s/ Salários	9,00	base INSS	2.310,22		74,66

Salário Base	Sal.Contr.INSS	Base FGTS	FGTS Mês	Contrib.Social	Base IRRF	Total vencimentos	Total descontos
1.550,00	2.310,22	837,11	66,96			1.217,53	117,53
						Valor Líquido	**1.100,00**

Cód. Nome do Funcionário — CBO — Local
02236 MARCO ANTONIO PRATES — 3251-15 — 00007 RIBEIRÃO PIRES
CPF: 140.202.258-18 — Matrícula: 0547602236
Funcionário desde: 19/03/2025 — **Cargo:** 1363 Tec. de Farmácia

Cód.	Descrição	Quant/ %	Referência	Vr.Unit./Base	Vencimentos	Descontos

FOLHA DE PAGAMENTO ANALÍTICA

05476 BIOGESP - ASS GESTÃO EXEC SERVS PUB SC
26.702.577/0001-39
Rua Cardeal Arcoverde, 1641 sl 93/94



São Paulo SP 05407-002
Fone: (11)3030-1833
Fax:

Mensal 12/2025

0001	Salario do mês	1,00	Mês	2.300,00	2.300,00	
0701	Adicional Cesta Básica		s/valor fixo		200,00	
0901	Adicional Insalubridade	20,00	s/sal. mínimo	1.518,00	303,60	
4348	Credito Vale Transporte	14,00	Janeiro/2026	10,80	151,20	
6103	Adiant.Arredond.liq.per.				0,23	
7502	Arredondamento per.anter.					0,48
8101	Vale Transporte	6,00		2.300,00		138,00
9101	INSS s/ Salários	9,00	base INSS	2.603,60		211,55

Salário Base	Sal.Contr.INSS	Base FGTS	FGTS Mês	Contrib.Social	Base IRRF	Total vencimentos	Total descontos
2.300,00	2.603,60	2.603,60	208,28			2.955,03	350,03
						Valor Líquido	**2.605,00**

Cód. Nome do Funcionário — CBO — Local
00885 MARIA ALICE GARCIA DE LIMA — 2235-05 — 00007 RIBEIRÃO PIRES
CPF: 077.899.948-32 — Matrícula: 0547600885
Funcionário desde: 01/03/2022 — **Cargo:** 1206 Enfermeiro(a)

Cód.	Descrição	Quant/ %	Referência	Vr.Unit./Base	Vencimentos	Descontos
0001	Salario do mês	1,00	Mês	3.900,00	3.900,00	
0701	Adicional Cesta Básica		s/valor fixo		200,00	
0901	Adicional Insalubridade	20,00	s/sal. mínimo	1.518,00	303,60	
4348	Credito Vale Transporte	20,00	Janeiro/2026	22,00	440,00	
6103	Adiant.Arredond.liq.per.				0,38	
7502	Arredondamento per.anter.					0,60
8101	Vale Transporte	6,00		3.900,00		234,00
9101	INSS s/ Salários	14,00	base INSS	4.203,60		398,08
9201	IRF s/ Salários	15,00	base irrf mês	3.596,40		145,30

Salário Base	Sal.Contr.INSS	Base FGTS	FGTS Mês	Contrib.Social	Base IRRF	Total vencimentos	Total descontos
3.900,00	4.203,60	4.203,60	336,28		3.596,40	4.843,98	777,98
						Valor Líquido	**4.066,00**

Cód. Nome do Funcionário — CBO — Local
02173 MARIA INEZ RODRIGUES VIEIRA — 3222-05 — 00007 RIBEIRÃO PIRES
CPF: 813.821.036-20 — Matrícula: 0547602173
Funcionário desde: 19/11/2024 — **Cargo:** 1273 Tecnico de Enfermagem

Cód.	Descrição	Quant/ %	Referência	Vr.Unit./Base	Vencimentos	Descontos
0001	Salario do mês	1,00	Mês	2.300,00	2.300,00	
0701	Adicional Cesta Básica		s/valor fixo		200,00	
0901	Adicional Insalubridade	20,00	s/sal. mínimo	1.518,00	303,60	
1001	Adicional Noturno	180,00	40.00%(hN=60:00)	14,46	1.041,12	
6103	Adiant.Arredond.liq.per.				0,13	
7502	Arredondamento per.anter.					0,61
9101	INSS s/ Salários	12,00	base INSS	3.644,72		330,77
9201	IRF s/ Salários	15,00	base irrf mês	3.037,52		61,47

Salário Base	Sal.Contr.INSS	Base FGTS	FGTS Mês	Contrib.Social	Base IRRF	Total vencimentos	Total descontos
2.300,00	3.644,72	3.644,72	291,57		3.037,52	3.844,85	392,85
						Valor Líquido	**3.452,00**

FOLHA DE PAGAMENTO ANALÍTICA

05476 BIOGESP - ASS GESTÃO EXEC SERVS PUB SC
26.702.577/0001-39
Rua Cardeal Arcoverde, 1641 sl 93/94



São Paulo SP 05407-002
Fone: (11)3030-1833
Fax:

Mensal 12/2025

Cód. Nome do Funcionário — CBO — Local
00899 MARIA JANETE MARTINS TEIXEIRA — 2235-05 — 00007 RIBEIRÃO PIRES
CPF: 072.557.398-81 — Matrícula: 0547600899
Funcionário desde: 01/03/2022 — **Cargo:**1206 Enfermeiro(a)

Cód.	Descrição	Quant/ %	Referência	Vr.Unit./Base	Vencimentos	Descontos
0001	Salario do mês	1,00	Dia(s)	125,81	125,81	
0701	Adicional Cesta Básica		s/valor fixo		6,45	
0901	Adicional Insalubridade	20,00	s/sal. mínimo	48,97	9,79	
6103	Adiant.Arredond.liq.per.				0,34	
7502	Arredondamento per.anter.					0,40
9101	INSS s/ Salários	14,00	base INSS	5.881,49		18,99

Salário Base	Sal.Contr.INSS	Base FGTS	FGTS Mês	Contrib.Social	Base IRRF	Total vencimentos	Total descontos
3.900,00	5.881,49	135,60	10,84			142,39	19,39
						Valor Líquido	**123,00**

Cód. Nome do Funcionário — CBO — Local
02036 MARIA ROSELI DA SILVA — 2235-05 — 00007 RIBEIRÃO PIRES
CPF: 749.847.564-20 — Matrícula: 0547602036
Funcionário desde: 06/04/2024 — **Cargo:**4138 Enfermeiro

Cód.	Descrição	Quant/ %	Referência	Vr.Unit./Base	Vencimentos	Descontos
0001	Salario do mês	1,00	Mês	3.900,00	3.900,00	
0502	DSR-Desc.Semanal Variavel	5,00	média variáveis	25,25	126,25	
0701	Adicional Cesta Básica		s/valor fixo		200,00	
0901	Adicional Insalubridade	20,00	s/sal. mínimo	1.518,00	303,60	
1001	Adicional Noturno	180,00	40.00%(hN=60:00)	23,35	1.681,20	
1804	Horas Extras c/ad.Noturno	7,00	90.00%	62,11	434,77	
1838	Horas Extras 90%	5,00	90.00%	44,37	221,85	
4348	Credito Vale Transporte	13,00	Janeiro/2026	30,40	395,20	
6103	Adiant.Arredond.liq.per.				0,85	
7502	Arredondamento per.anter.					0,96
8101	Vale Transporte	6,00		3.900,00		234,00
8386	Empréstimo Cred Consignad		03/42 parcelas			1.349,17
9101	INSS s/ Salários	14,00	base INSS	6.667,67		743,05
9201	IRF s/ Salários	27,50	base irrf mês	5.924,62		720,54

Salário Base	Sal.Contr.INSS	Base FGTS	FGTS Mês	Contrib.Social	Base IRRF	Total vencimentos	Total descontos
3.900,00	6.667,67	6.667,67	533,41		5.924,62	7.263,72	3.047,72
						Valor Líquido	**4.216,00**

Cód. Nome do Funcionário — CBO — Local
00832 MARIA VANUSIA DE SOUZA — 3222-05 — 00007 RIBEIRÃO PIRES
CPF: 145.218.698-74 — Matrícula: 0547600832
Funcionário desde: 16/02/2022 — **Cargo:**1273 Tecnico de Enfermagem

Cód.	Descrição	Quant/ %	Referência	Vr.Unit./Base	Vencimentos	Descontos
0001	Salario do mês	1,00	Mês	2.300,00	2.300,00	
0701	Adicional Cesta Básica		s/valor fixo		200,00	
0901	Adicional Insalubridade	20,00	s/sal. mínimo	1.518,00	303,60	
1001	Adicional Noturno	180,00	40.00%(hN=60:00)	14,46	1.041,12	
4348	Credito Vale Transporte	13,00	Janeiro/2026	30,40	395,20	
6103	Adiant.Arredond.liq.per.				0,89	

FOLHA DE PAGAMENTO ANALÍTICA

05476 BIOGESP - ASS GESTÃO EXEC SERVS PUB SC
26.702.577/0001-39
Rua Cardeal Arcoverde, 1641 sl 93/94



São Paulo SP 05407-002
Fone: (11)3030-1833
Fax:

Mensal 12/2025

7502	Arredondamento per.anter.					0,57
8101	Vale Transporte	6,00		2.300,00		138,00
9101	INSS s/ Salários	12,00	base INSS	3.644,72		330,77
9201	IRF s/ Salários	15,00	base irrf mês	3.037,52		61,47

Salário Base	Sal.Contr.INSS	Base FGTS	FGTS Mês	Contrib.Social	Base IRRF	Total vencimentos	Total descontos
2.300,00	3.644,72	3.644,72	291,57		3.037,52	4.240,81	530,81
						Valor Líquido	**3.710,00**

Cód. Nome do Funcionário — CBO — Local
02342 MARILEIDE PEREIRA DA SILVA — 4221-05 — 00007 RIBEIRÃO PIRES
CPF: 107.747.568-37 — Matrícula: 0547602342
Funcionário desde: 18/09/2025 — **Cargo:**0027 Recepcionista

Cód.	Descrição	Quant/ %	Referência	Vr.Unit./Base	Vencimentos	Descontos
0001	Salario do mês	1,00	Mês	1.550,00	1.550,00	
0701	Adicional Cesta Básica		s/valor fixo		200,00	
0901	Adicional Insalubridade	20,00	s/sal. mínimo	1.518,00	303,60	
4348	Credito Vale Transporte	14,00	Janeiro/2026	10,80	151,20	
6103	Adiant.Arredond.liq.per.				0,75	
7502	Arredondamento per.anter.					0,50
8101	Vale Transporte	6,00		1.550,00		93,00
9101	INSS s/ Salários	9,00	base INSS	1.853,60		144,05

Salário Base	Sal.Contr.INSS	Base FGTS	FGTS Mês	Contrib.Social	Base IRRF	Total vencimentos	Total descontos
1.550,00	1.853,60	1.853,60	148,28			2.205,55	237,55
						Valor Líquido	**1.968,00**

Cód. Nome do Funcionário — CBO — Local
00947 MARIUZA PRADO DOS SANTOS — 4221-05 — 00007 RIBEIRÃO PIRES
CPF: 072.674.908-75 — Matrícula: 0547600947
Funcionário desde: 13/04/2022 — **Cargo:**2613 Recepcionista

Cód.	Descrição	Quant/ %	Referência	Vr.Unit./Base	Vencimentos	Descontos
0001	Salario do mês	1,00	Mês	1.550,00	1.550,00	
0502	DSR-Desc.Semanal Variavel	5,00	média variáveis	11,14	55,70	
0701	Adicional Cesta Básica		s/valor fixo		200,00	
0901	Adicional Insalubridade	20,00	s/sal. mínimo	1.518,00	303,60	
1001	Adicional Noturno	180,00	40.00%(hN=60:00)	10,30	741,60	
1804	Horas Extras c/ad.Noturno	7,00	90.00%	27,40	191,80	
1838	Horas Extras 90%	5,00	90.00%	19,57	97,85	
4348	Credito Vale Transporte	14,00	Janeiro/2026	10,80	151,20	
6103	Adiant.Arredond.liq.per.				0,08	
7502	Arredondamento per.anter.					0,59
8101	Vale Transporte	6,00		1.550,00		93,00
8386	Empréstimo Cred Consignad		04/36 parcelas			195,97
9101	INSS s/ Salários	12,00	base INSS	2.940,55		246,27

Salário Base	Sal.Contr.INSS	Base FGTS	FGTS Mês	Contrib.Social	Base IRRF	Total vencimentos	Total descontos
1.550,00	2.940,55	2.940,55	235,24			3.291,83	535,83
						Valor Líquido	**2.756,00**

FOLHA DE PAGAMENTO ANALÍTICA

05476 BIOGESP - ASS GESTÃO EXEC SERVS PUB SC
26.702.577/0001-39
Rua Cardeal Arcoverde, 1641 sl 93/94

São Paulo SP 05407-002
Fone: (11)3030-1833
Fax:

Mensal 12/2025

Cód. Nome do Funcionário — CBO — Local
02380 MARLI DE FRANCA SIBEM — 4221-05 — 00007 RIBEIRÃO PIRES
CPF: 316.216.138-01 — Matrícula: 0547602380
Funcionário desde: 10/11/2025 — **Cargo:**0027 Recepcionista

Cód.	Descrição	Quant/ %	Referência	Vr.Unit./Base	Vencimentos	Descontos
0001	Salario do mês	1,00	Mês	1.550,00	1.550,00	
0701	Adicional Cesta Básica		s/valor fixo		200,00	
0901	Adicional Insalubridade	20,00	s/sal. mínimo	1.518,00	303,60	
2401	Salario Familia	1,00	dependente	65,00	65,00	
4348	Credito Vale Transporte	20,00	Janeiro/2026	10,80	216,00	
6103	Adiant.Arredond.liq.per.				0,17	
7502	Arredondamento per.anter.					0,72
8101	Vale Transporte	6,00		1.550,00		93,00
9101	INSS s/ Salários	9,00	base INSS	1.853,60		144,05

Salário Base	Sal.Contr.INSS	Base FGTS	FGTS Mês	Contrib.Social	Base IRRF	Total vencimentos	Total descontos
1.550,00	1.853,60	1.853,60	148,28			2.334,77	237,77
						Valor Líquido	**2.097,00**

Cód. Nome do Funcionário — CBO — Local
00854 MARTA REGINA DA SILVA PASSOS — 2235-40 — 00007 RIBEIRÃO PIRES
CPF: 260.336.358-17 — Matrícula: 0547600854
Funcionário desde: 16/02/2022 — **Cargo:**4242 Enfermeiro (a) Neonatal

Cód.	Descrição	Quant/ %	Referência	Vr.Unit./Base	Vencimentos	Descontos
0001	Salario do mês	1,00	Mês	6.200,00	6.200,00	
0701	Adicional Cesta Básica		s/valor fixo		200,00	
0901	Adicional Insalubridade	20,00	s/sal. mínimo	1.518,00	303,60	
6103	Adiant.Arredond.liq.per.				0,43	
7502	Arredondamento per.anter.					0,49
9101	INSS s/ Salários	14,00	base INSS	6.503,60		720,08
9201	IRF s/ Salários	27,50	IRRF/qtde depend = 2	5.404,34		577,46

Salário Base	Sal.Contr.INSS	Base FGTS	FGTS Mês	Contrib.Social	Base IRRF	Total vencimentos	Total descontos
6.200,00	6.503,60	6.503,60	520,28		5.404,34	6.704,03	1.298,03
						Valor Líquido	**5.406,00**

Cód. Nome do Funcionário — CBO — Local
01412 MAYARA DA SILVA SOUZA — 3222-05 — 00007 RIBEIRÃO PIRES
CPF: 378.429.428-62 — Matrícula: 0547601412
Funcionário desde: 04/10/2022 — **Cargo:**1273 Tecnico de Enfermagem

Cód.	Descrição	Quant/ %	Referência	Vr.Unit./Base	Vencimentos	Descontos
0001	Salario do mês	1,00	Mês	2.300,00	2.300,00	
0701	Adicional Cesta Básica		s/valor fixo		193,55	
0901	Adicional Insalubridade	20,00	s/sal. mínimo	1.469,03	293,81	
2701	Auxílio Creche		s/valor fixo		296,50	
4348	Credito Vale Transporte	20,00	Janeiro/2026	10,80	216,00	
6103	Adiant.Arredond.liq.per.				0,39	
7001	Faltas do mês	1,00	Dias	74,19		74,19
7201	Desconto DSR p/Faltas	1,00		74,19		74,19
7502	Arredondamento per.anter.					0,09
8101	Vale Transporte	6,00		2.225,81		133,55

FOLHA DE PAGAMENTO ANALÍTICA

05476 BIOGESP - ASS GESTÃO EXEC SERVS PUB SC
26.702.577/0001-39
Rua Cardeal Arcoverde, 1641 sl 93/94

São Paulo SP 05407-002
Fone: (11)3030-1833
Fax:

Mensal 12/2025

8115	VT não utilizado						10,80
8386	Empréstimo Cred Consignad		08/12 parcelas				290,25
8388	Empréstimo Cred Cons II		05/12 parcelas				426,87
9101	INSS s/ Salários	9,00	base INSS	2.445,43			197,31

Salário Base	Sal.Contr.INSS	Base FGTS	FGTS Mês	Contrib.Social	Base IRRF	Total vencimentos	Total descontos
2.300,00	2.445,43	2.445,43	195,63			3.300,25	1.207,25
						Valor Líquido	**2.093,00**

Cód. Nome do Funcionário
01070 MAYARA MORETTI DA SILVA
CPF: 444.349.028-06
Funcionário desde: 01/06/2022

CBO Local
3222-05 00007 RIBEIRÃO PIRES
Matrícula: 0547601070
Cargo:1273 Tecnico de Enfermagem

Cód.	Descrição	Quant/ %	Referência	Vr.Unit./Base	Vencimentos	Descontos
0001	Salario do mês	1,00	Mês	2.300,00	2.300,00	
0701	Adicional Cesta Básica		s/valor fixo		200,00	
0901	Adicional Insalubridade	20,00	s/sal. mínimo	1.518,00	303,60	
2701	Auxílio Creche		s/valor fixo		306,38	
4348	Credito Vale Transporte	13,00	Janeiro/2026	10,80	140,40	
6103	Adiant.Arredond.liq.per.				0,83	
7502	Arredondamento per.anter.					0,63
8101	Vale Transporte	6,00		2.300,00		138,00
8115	VT não utilizado					64,80
8386	Empréstimo Cred Consignad		04/60 parcelas			261,17
8386	Empréstimo Cred Consignad		06/24 parcelas			322,66
8389	Empréstimo Cred Cons III		01/60 parcelas			88,40
9101	INSS s/ Salários	9,00	base INSS	2.603,60		211,55

Salário Base	Sal.Contr.INSS	Base FGTS	FGTS Mês	Contrib.Social	Base IRRF	Total vencimentos	Total descontos
2.300,00	2.603,60	2.603,60	208,28			3.251,21	1.087,21
						Valor Líquido	**2.164,00**

Cód. Nome do Funcionário
02079 MICHELE BARBOSA DA SILVA VALE
CPF: 346.234.598-29
Funcionário desde: 11/06/2024

CBO Local
4221-05 00007 RIBEIRÃO PIRES
Matrícula: 0547602079
Cargo:0027 Recepcionista

Cód.	Descrição	Quant/ %	Referência	Vr.Unit./Base	Vencimentos	Descontos
0001	Salario do mês	1,00	Mês	1.550,00	1.550,00	
0701	Adicional Cesta Básica		s/valor fixo		200,00	
0901	Adicional Insalubridade	20,00	s/sal. mínimo	1.518,00	303,60	
2401	Salario Familia	1,00	dependente	65,00	65,00	
4348	Credito Vale Transporte	13,00	Janeiro/2026	10,80	140,40	
6103	Adiant.Arredond.liq.per.				0,45	
7502	Arredondamento per.anter.					0,40
8101	Vale Transporte	6,00		1.550,00		93,00
9101	INSS s/ Salários	9,00	base INSS	1.853,60		144,05

Salário Base	Sal.Contr.INSS	Base FGTS	FGTS Mês	Contrib.Social	Base IRRF	Total vencimentos	Total descontos
1.550,00	1.853,60	1.853,60	148,28			2.259,45	237,45
						Valor Líquido	**2.022,00**

FOLHA DE PAGAMENTO ANALÍTICA

05476 BIOGESP - ASS GESTÃO EXEC SERVS PUB SC
26.702.577/0001-39
Rua Cardeal Arcoverde, 1641 sl 93/94

São Paulo SP 05407-002
Fone: (11)3030-1833
Fax:

Mensal 12/2025

Cód. Nome do Funcionário — CBO — Local
00839 MILLENA VALE DE ARAUJO LIRA — 3222-05 — 00007 RIBEIRÃO PIRES
CPF: 490.867.508-26 — Matrícula: 0547600839
Funcionário desde: 16/02/2022 — **Cargo:**1273 Tecnico de Enfermagem

Cód.	Descrição	Quant/ %	Referência	Vr.Unit./Base	Vencimentos	Descontos
0001	Salario do mês	1,00	Dia(s)	74,19	74,19	
0701	Adicional Cesta Básica		s/valor fixo		6,45	
0901	Adicional Insalubridade	20,00	s/sal. mínimo	48,97	9,79	
6103	Adiant.Arredond.liq.per.				0,14	
7502	Arredondamento per.anter.					0,50
9101	INSS s/ Salários	12,00	base INSS	3.788,46		10,07

Salário Base	Sal.Contr.INSS	Base FGTS	FGTS Mês	Contrib.Social	Base IRRF	Total vencimentos	Total descontos
2.300,00	3.788,46	83,98	6,71			90,57	10,57
						Valor Líquido	**80,00**

Cód. Nome do Funcionário — CBO — Local
01821 MIRELLA VIEIRA DA SILVA — 3251-15 — 00007 RIBEIRÃO PIRES
CPF: 376.771.808-17 — Matrícula: 0547601821
Funcionário desde: 15/07/2023 — **Cargo:**1363 Tec. de Farmácia

Cód.	Descrição	Quant/ %	Referência	Vr.Unit./Base	Vencimentos	Descontos
0001	Salario do mês	1,00	Mês	2.300,00	2.300,00	
0502	DSR-Desc.Semanal Variavel	5,00	média variáveis	16,90	84,50	
0701	Adicional Cesta Básica		s/valor fixo		200,00	
0901	Adicional Insalubridade	20,00	s/sal. mínimo	1.518,00	303,60	
1001	Adicional Noturno	180,00	40.00%(hN=60:00)	14,46	1.041,12	
1838	Horas Extras 90%	16,00	90.00%	27,47	439,52	
4348	Credito Vale Transporte	13,00	Janeiro/2026	10,80	140,40	
6103	Adiant.Arredond.liq.per.				0,38	
7502	Arredondamento per.anter.					0,80
8101	Vale Transporte	6,00		2.300,00		138,00
9101	INSS s/ Salários	12,00	base INSS	4.168,74		393,65
9201	IRF s/ Salários	15,00	base irrf mês	3.561,54		140,07

Salário Base	Sal.Contr.INSS	Base FGTS	FGTS Mês	Contrib.Social	Base IRRF	Total vencimentos	Total descontos
2.300,00	4.168,74	4.168,74	333,49		3.561,54	4.509,52	672,52
						Valor Líquido	**3.837,00**

Cód. Nome do Funcionário — CBO — Local
02280 MONIQUE DOREA DE PAULA — 4221-05 — 00007 RIBEIRÃO PIRES
CPF: 538.741.128-88 — Matrícula: 0547602280
Funcionário desde: 15/05/2025 — **Cargo:**0027 Recepcionista

Cód.	Descrição	Quant/ %	Referência	Vr.Unit./Base	Vencimentos	Descontos
0001	Salario do mês	1,00	Mês	1.550,00	1.550,00	
0701	Adicional Cesta Básica		s/valor fixo		200,00	
0901	Adicional Insalubridade	20,00	s/sal. mínimo	1.518,00	303,60	
4348	Credito Vale Transporte	20,00	Janeiro/2026	10,80	216,00	
6103	Adiant.Arredond.liq.per.				0,61	
7502	Arredondamento per.anter.					0,16
8101	Vale Transporte	6,00		1.550,00		93,00
9101	INSS s/ Salários	9,00	base INSS	1.853,60		144,05

FOLHA DE PAGAMENTO ANALÍTICA

05476 BIOGESP - ASS GESTÃO EXEC SERVS PUB SC
26.702.577/0001-39
Rua Cardeal Arcoverde, 1641 sl 93/94

São Paulo SP 05407-002
Fone: (11)3030-1833
Fax:

Mensal 12/2025

Salário Base	Sal.Contr.INSS	Base FGTS	FGTS Mês	Contrib.Social	Base IRRF	Total vencimentos	Total descontos
1.550,00	1.853,60	1.853,60	148,28			2.270,21	237,21
						Valor Líquido	**2.033,00**

Cód. Nome do Funcionário — CBO — Local
01310 MYLENA APARECIDA SENA SILVA — 3222-05 — 00007 RIBEIRÃO PIRES
CPF: 494.166.848-05 — Matrícula: 0547601310
Funcionário desde: 10/08/2021 — **Cargo:**1273 Tecnico de Enfermagem

Cód.	Descrição	Quant/ %	Referência	Vr.Unit./Base	Vencimentos	Descontos
0001	Salario do mês	1,00	Mês	2.300,00	2.300,00	
0502	DSR-Desc.Semanal Variavel	5,00	média variáveis	46,91	234,55	
0701	Adicional Cesta Básica		s/valor fixo		200,00	
0901	Adicional Insalubridade	20,00	s/sal. mínimo	1.518,00	303,60	
1804	Horas Extras c/ad.Noturno	21,00	90.00%	38,46	807,66	
1838	Horas Extras 90%	15,00	90.00%	27,47	412,05	
3905	13º Sal. Reajuste variav.		12/12 avos		96,41	
4348	Credito Vale Transporte	14,00	Janeiro/2026	10,80	151,20	
6103	Adiant.Arredond.liq.per.				0,51	
7502	Arredondamento per.anter.					0,52
8101	Vale Transporte	6,00		2.300,00		138,00
8386	Empréstimo Cred Consignad		08/12 parcelas			289,92
8388	Empréstimo Cred Cons II		04/06 parcelas			230,26
8389	Empréstimo Cred Cons III		04/12 parcelas			100,11
8390	Empréstimo Cred Cons IV		03/15 parcelas			96,83
9101	INSS s/ Salários	12,00	base INSS	4.057,86		380,34
9103	INSS s/ Complto. 13º Sal.	12,00	base INSS	2.997,29		11,56
9201	IRF s/ Salários	15,00	base irrf mês	3.450,66		123,44

Salário Base	Sal.Contr.INSS	Base FGTS	FGTS Mês	Contrib.Social	Base IRRF	Total vencimentos	Total descontos
2.300,00	4.057,86	4.154,27	332,34		3.450,66	4.505,98	1.370,98
						Valor Líquido	**3.135,00**

Cód. Nome do Funcionário — CBO — Local
02335 NANCI RODRIGUES VIANA — 2235-45 — 00007 RIBEIRÃO PIRES
CPF: 272.659.848-03 — Matrícula: 0547602335
Funcionário desde: 02/09/2025 — **Cargo:**3664 Enfermeiro (a) Obstetrico

Cód.	Descrição	Quant/ %	Referência	Vr.Unit./Base	Vencimentos	Descontos
0001	Salario do mês	1,00	Mês	6.200,00	6.200,00	
0701	Adicional Cesta Básica		s/valor fixo		200,00	
0901	Adicional Insalubridade	20,00	s/sal. mínimo	1.518,00	303,60	
4348	Credito Vale Transporte	13,00	Janeiro/2026	30,40	395,20	
6103	Adiant.Arredond.liq.per.				0,87	
7502	Arredondamento per.anter.					0,85
8101	Vale Transporte	6,00		6.200,00		372,00
9101	INSS s/ Salários	14,00	base INSS	6.503,60		720,08
9201	IRF s/ Salários	27,50	base irrf mês	5.783,52		681,74

Salário Base	Sal.Contr.INSS	Base FGTS	FGTS Mês	Contrib.Social	Base IRRF	Total vencimentos	Total descontos
6.200,00	6.503,60	6.503,60	520,28		5.783,52	7.099,67	1.774,67
						Valor Líquido	**5.325,00**

FOLHA DE PAGAMENTO ANALÍTICA

05476 BIOGESP - ASS GESTÃO EXEC SERVS PUB SC
26.702.577/0001-39
Rua Cardeal Arcoverde, 1641 sl 93/94

São Paulo SP 05407-002
Fone: (11)3030-1833
Fax:

Mensal 12/2025

Cód. Nome do Funcionário — CBO — Local
02302 NATALIA CAETANO SIMOES — 3222-05 — 00007 RIBEIRÃO PIRES
CPF: 419.044.838-95 — Matrícula: 0547602302
Funcionário desde: 11/06/2025 — **Cargo:**1273 Tecnico de Enfermagem

Cód.	Descrição	Quant/ %	Referência	Vr.Unit./Base	Vencimentos	Descontos
0001	Salario do mês	1,00	Mês	2.300,00	2.300,00	
0502	DSR-Desc.Semanal Variavel	5,00	média variáveis	50,71	253,55	
0701	Adicional Cesta Básica		s/valor fixo		200,00	
0901	Adicional Insalubridade	20,00	s/sal. mínimo	1.518,00	303,60	
1838	Horas Extras 90%	48,00	90.00%	27,47	1.318,56	
3905	13º Sal. Reajuste variav.		7/12 avos		113,66	
6103	Adiant.Arredond.liq.per.				0,36	
7502	Arredondamento per.anter.					0,90
9101	INSS s/ Salários	12,00	base INSS	4.175,71		394,48
9103	INSS s/ Complto. 13º Sal.	9,00	base INSS	1.753,89		10,23
9201	IRF s/ Salários	15,00	base irrf mês	3.568,51		141,12

Salário Base	Sal.Contr.INSS	Base FGTS	FGTS Mês	Contrib.Social	Base IRRF	Total vencimentos	Total descontos
2.300,00	4.175,71	4.289,37	343,14		3.568,51	4.489,73	546,73
						Valor Líquido	**3.943,00**

Cód. Nome do Funcionário — CBO — Local
02193 NATALY CRISTINA DOS SANTOS — 3222-05 — 00007 RIBEIRÃO PIRES
CPF: 453.005.498-51 — Matrícula: 0547602193
Funcionário desde: 22/01/2025 — **Cargo:**1273 Tecnico de Enfermagem

Cód.	Descrição	Quant/ %	Referência	Vr.Unit./Base	Vencimentos	Descontos
0001	Salario do mês	1,00	Mês	2.300,00	2.300,00	
0701	Adicional Cesta Básica		s/valor fixo		200,00	
0901	Adicional Insalubridade	20,00	s/sal. mínimo	1.518,00	303,60	
1001	Adicional Noturno	180,00	40.00%(hN=60:00)	14,46	1.041,12	
2701	Auxílio Creche		s/valor fixo		306,38	
4348	Credito Vale Transporte	14,00	Janeiro/2026	10,80	151,20	
6103	Adiant.Arredond.liq.per.				0,39	
7502	Arredondamento per.anter.					0,20
8101	Vale Transporte	6,00		2.300,00		138,00
8386	Empréstimo Cred Consignad		03/03 parcelas			532,59
8388	Empréstimo Cred Cons II		02/03 parcelas			94,88
8389	Empréstimo Cred Cons III		02/08 parcelas			516,19
9101	INSS s/ Salários	12,00	base INSS	3.644,72		330,77
9201	IRF s/ Salários	15,00	IRRF/qtde depend = 2	2.934,77		46,06

Salário Base	Sal.Contr.INSS	Base FGTS	FGTS Mês	Contrib.Social	Base IRRF	Total vencimentos	Total descontos
2.300,00	3.644,72	3.644,72	291,57		2.934,77	4.302,69	1.658,69
						Valor Líquido	**2.644,00**

Cód. Nome do Funcionário — CBO — Local
00859 NATHALY BRUNA COSTA MATOS BARROS — 2235-05 — 00007 RIBEIRÃO PIRES
CPF: 487.589.078-82 — Matrícula: 0547600859
Funcionário desde: 15/02/2022 — **Cargo:**1206 Enfermeiro(a)

Cód.	Descrição	Quant/ %	Referência	Vr.Unit./Base	Vencimentos	Descontos
0001	Salario do mês	1,00	Dia(s)	125,81	125,81	

FOLHA DE PAGAMENTO ANALÍTICA

05476 BIOGESP - ASS GESTÃO EXEC SERVS PUB SC
26.702.577/0001-39
Rua Cardeal Arcoverde, 1641 sl 93/94



São Paulo SP 05407-002
Fone: (11)3030-1833
Fax:

Mensal 12/2025

0701	Adicional Cesta Básica		s/valor fixo		6,45	
0901	Adicional Insalubridade	20,00	s/sal. mínimo	48,97	9,79	
1804	Horas Extras c/ad.Noturno	21,00	90.00%	62,11	1.304,31	
1838	Horas Extras 90%	15,00	90.00%	44,37	665,55	
6103	Adiant.Arredond.liq.per.				0,92	
7502	Arredondamento per.anter.					0,48
9101	INSS s/ Salários	14,00	base INSS	8.157,41		113,35

Salário Base	Sal.Contr.INSS	Base FGTS	FGTS Mês	Contrib.Social	Base IRRF	Total vencimentos	Total descontos
3.900,00	8.157,41	2.105,46	168,43			2.112,83	113,83
						Valor Líquido	**1.999,00**

Cód. Nome do Funcionário — CBO — Local
02365 NAYANA SCHNEIDER DAMAZIO — 3222-05 — 00007 RIBEIRÃO PIRES
CPF: 354.145.318-46 — Matrícula: 0547602365
Funcionário desde: 15/10/2025 — **Cargo:** 1273 Tecnico de Enfermagem

Cód.	Descrição	Quant/ %	Referência	Vr.Unit./Base	Vencimentos	Descontos
0001	Salario do mês	1,00	Mês	2.300,00	2.300,00	
0701	Adicional Cesta Básica		s/valor fixo		200,00	
0901	Adicional Insalubridade	20,00	s/sal. mínimo	1.518,00	303,60	
4348	Credito Vale Transporte	14,00	Janeiro/2026	15,30	214,20	
6103	Adiant.Arredond.liq.per.				0,77	
7502	Arredondamento per.anter.					0,02
8101	Vale Transporte	6,00		2.300,00		138,00
9101	INSS s/ Salários	9,00	base INSS	2.603,60		211,55

Salário Base	Sal.Contr.INSS	Base FGTS	FGTS Mês	Contrib.Social	Base IRRF	Total vencimentos	Total descontos
2.300,00	2.603,60	2.603,60	208,28			3.018,57	349,57
						Valor Líquido	**2.669,00**

Cód. Nome do Funcionário — CBO — Local
02087 NAYARA CRISTINA RIBAS SILVA BARBOSA — 4110-05 — 00007 RIBEIRÃO PIRES
CPF: 438.121.688-12 — Matrícula: 0547602087
Funcionário desde: 12/06/2024 — **Cargo:** 0040 Aux. Administrativo

Cód.	Descrição	Quant/ %	Referência	Vr.Unit./Base	Vencimentos	Descontos
0001	Salario do mês	1,00	Mês	1.800,00	1.800,00	
0701	Adicional Cesta Básica		s/valor fixo		200,00	
0901	Adicional Insalubridade	20,00	s/sal. mínimo	1.518,00	303,60	
2701	Auxílio Creche		s/valor fixo		306,38	
4348	Credito Vale Transporte	20,00	Janeiro/2026	30,40	608,00	
6103	Adiant.Arredond.liq.per.				0,30	
7502	Arredondamento per.anter.					0,16
8101	Vale Transporte	6,00		1.800,00		108,00
8386	Empréstimo Cred Consignad		05/12 parcelas			75,70
8388	Empréstimo Cred Cons II		05/09 parcelas			457,93
8389	Empréstimo Cred Cons III		04/18 parcelas			69,94
9101	INSS s/ Salários	9,00	base INSS	2.103,60		166,55

Salário Base	Sal.Contr.INSS	Base FGTS	FGTS Mês	Contrib.Social	Base IRRF	Total vencimentos	Total descontos
1.800,00	2.103,60	2.103,60	168,28			3.218,28	878,28
						Valor Líquido	**2.340,00**

FOLHA DE PAGAMENTO ANALÍTICA

05476 BIOGESP - ASS GESTÃO EXEC SERVS PUB SC
26.702.577/0001-39
Rua Cardeal Arcoverde, 1641 sl 93/94



São Paulo SP 05407-002
Fone: (11)3030-1833
Fax:

Mensal 12/2025

Cód. Nome do Funcionário — CBO — Local
02315 NICOLE DE PAULA PEREIRA — 3222-05 — 00007 RIBEIRÃO PIRES
CPF: 429.252.278-21 — Matrícula: 0547602315
Funcionário desde: 03/07/2025 — **Cargo:**1273 Tecnico de Enfermagem

Cód.	Descrição	Quant/ %	Referência	Vr.Unit./Base	Vencimentos	Descontos
0001	Salario do mês	1,00	Mês	2.300,00	2.300,00	
0701	Adicional Cesta Básica		s/valor fixo		200,00	
0901	Adicional Insalubridade	20,00	s/sal. mínimo	1.518,00	303,60	
6103	Adiant.Arredond.liq.per.				0,97	
7502	Arredondamento per.anter.					0,02
9101	INSS s/ Salários	9,00	base INSS	2.603,60		211,55

Salário Base	Sal.Contr.INSS	Base FGTS	FGTS Mês	Contrib.Social	Base IRRF	Total vencimentos	Total descontos
2.300,00	2.603,60	2.603,60	208,28			2.804,57	211,57
						Valor Líquido	**2.593,00**

Cód. Nome do Funcionário — CBO — Local
01877 NILDA MARIA DA SILVA SANTOS — 4110-10 — 00007 RIBEIRÃO PIRES
CPF: 180.190.678-50 — Matrícula: 0547601877
Funcionário desde: 05/09/2023 — **Cargo:**3345 Assistente Administrativo I

Cód.	Descrição	Quant/ %	Referência	Vr.Unit./Base	Vencimentos	Descontos
0001	Salario do mês	1,00	Mês	2.500,00	2.500,00	
0701	Adicional Cesta Básica		s/valor fixo		200,00	
0901	Adicional Insalubridade	20,00	s/sal. mínimo	1.518,00	303,60	
4348	Credito Vale Transporte	20,00	Janeiro/2026	15,90	318,00	
6103	Adiant.Arredond.liq.per.				0,21	
7502	Arredondamento per.anter.					0,08
8101	Vale Transporte	6,00		2.500,00		150,00
8115	VT não utilizado					15,90
9101	INSS s/ Salários	12,00	base INSS	2.803,60		229,83

Salário Base	Sal.Contr.INSS	Base FGTS	FGTS Mês	Contrib.Social	Base IRRF	Total vencimentos	Total descontos
2.500,00	2.803,60	2.803,60	224,28			3.321,81	395,81
						Valor Líquido	**2.926,00**

Cód. Nome do Funcionário — CBO — Local
00929 PAMELA DE SOUSA DANTAS — 2234-05 — 00007 RIBEIRÃO PIRES
CPF: 426.107.368-43 — Matrícula: 0547600929
Funcionário desde: 08/04/2022 — **Cargo:**0254 Farmaceutico (a)

Cód.	Descrição	Quant/ %	Referência	Vr.Unit./Base	Vencimentos	Descontos
0001	Salario do mês	1,00	Mês	3.900,00	3.900,00	
0701	Adicional Cesta Básica		s/valor fixo		200,00	
0901	Adicional Insalubridade	20,00	s/sal. mínimo	1.518,00	303,60	
2701	Auxílio Creche		s/valor fixo		306,38	
6103	Adiant.Arredond.liq.per.				0,47	
7502	Arredondamento per.anter.					0,07
9101	INSS s/ Salários	14,00	base INSS	4.203,60		398,08
9201	IRF s/ Salários	15,00	base irrf mês	3.596,40		145,30

Salário Base	Sal.Contr.INSS	Base FGTS	FGTS Mês	Contrib.Social	Base IRRF	Total vencimentos	Total descontos
3.900,00	4.203,60	4.203,60	336,28		3.596,40	4.710,45	543,45
						Valor Líquido	**4.167,00**

FOLHA DE PAGAMENTO ANALÍTICA

05476 BIOGESP - ASS GESTÃO EXEC SERVS PUB SC
26.702.577/0001-39
Rua Cardeal Arcoverde, 1641 sl 93/94



São Paulo SP 05407-002
Fone: (11)3030-1833
Fax:

Mensal 12/2025

Cód. Nome do Funcionário — CBO — Local
02336 PATRICIA DE SOUSA TAGLIARI — 3222-05 — 00007 RIBEIRÃO PIRES
CPF: 358.540.768-45 — Matrícula: 0547602336
Funcionário desde: 02/09/2025 — **Cargo:** 1273 Tecnico de Enfermagem

Cód.	Descrição	Quant/ %	Referência	Vr.Unit./Base	Vencimentos	Descontos
0001	Salario do mês	1,00	Mês	2.300,00	2.300,00	
0701	Adicional Cesta Básica		s/valor fixo		200,00	
0901	Adicional Insalubridade	20,00	s/sal. mínimo	1.518,00	303,60	
1001	Adicional Noturno	180,00	40.00%(hN=60:00)	14,46	1.041,12	
6103	Adiant.Arredond.liq.per.				0,36	
7502	Arredondamento per.anter.					0,84
9101	INSS s/ Salários	12,00	base INSS	3.644,72		330,77
9201	IRF s/ Salários	15,00	base irrf mês	3.037,52		61,47

Salário Base	Sal.Contr.INSS	Base FGTS	FGTS Mês	Contrib.Social	Base IRRF	Total vencimentos	Total descontos
2.300,00	3.644,72	3.644,72	291,57		3.037,52	3.845,08	393,08
						Valor Líquido	**3.452,00**

Cód. Nome do Funcionário — CBO — Local
02140 PATRICIA RANGEL BOTELHO — 3222-05 — 00007 RIBEIRÃO PIRES
CPF: 301.057.508-40 — Matrícula: 0547602140
Funcionário desde: 19/09/2024 — **Cargo:** 1273 Tecnico de Enfermagem

Cód.	Descrição	Quant/ %	Referência	Vr.Unit./Base	Vencimentos	Descontos
0001	Salario do mês	1,00	Mês	2.300,00	2.300,00	
0701	Adicional Cesta Básica		s/valor fixo		200,00	
0901	Adicional Insalubridade	20,00	s/sal. mínimo	1.518,00	303,60	
1001	Adicional Noturno	180,00	40.00%(hN=60:00)	14,46	1.041,12	
6103	Adiant.Arredond.liq.per.				0,96	
7502	Arredondamento per.anter.					0,85
8386	Empréstimo Cred Consignad		01/24 parcelas			1.143,00
9101	INSS s/ Salários	12,00	base INSS	3.644,72		330,77
9201	IRF s/ Salários	15,00	IRRF/qtde depend = 2	2.934,77		46,06

Salário Base	Sal.Contr.INSS	Base FGTS	FGTS Mês	Contrib.Social	Base IRRF	Total vencimentos	Total descontos
2.300,00	3.644,72	3.644,72	291,57		2.934,77	3.845,68	1.520,68
						Valor Líquido	**2.325,00**

Cód. Nome do Funcionário — CBO — Local
02359 PAULA THEODORO DA SILVA — 3222-05 — 00007 RIBEIRÃO PIRES
CPF: 401.551.548-00 — Matrícula: 0547602359
Funcionário desde: 08/10/2025 — **Cargo:** 1273 Tecnico de Enfermagem

Cód.	Descrição	Quant/ %	Referência	Vr.Unit./Base	Vencimentos	Descontos
0001	Salario do mês	1,00	Mês	2.300,00	2.300,00	
0701	Adicional Cesta Básica		s/valor fixo		200,00	
0901	Adicional Insalubridade	20,00	s/sal. mínimo	1.518,00	303,60	
1001	Adicional Noturno	180,00	40.00%(hN=60:00)	14,46	1.041,12	
4348	Credito Vale Transporte	13,00	Janeiro/2026	30,40	395,20	
6103	Adiant.Arredond.liq.per.				0,79	
7502	Arredondamento per.anter.					0,88
8101	Vale Transporte	6,00		2.300,00		138,00
9101	INSS s/ Salários	12,00	base INSS	3.644,72		330,77

FOLHA DE PAGAMENTO ANALÍTICA

05476 BIOGESP - ASS GESTÃO EXEC SERVS PUB SC
26.702.577/0001-39
Rua Cardeal Arcoverde, 1641 sl 93/94

São Paulo SP 05407-002
Fone: (11)3030-1833
Fax:

Mensal 12/2025

9201	IRF s/ Salários	15,00	IRRF/qtde depend = 2	2.934,77		46,06

Salário Base	Sal.Contr.INSS	Base FGTS	FGTS Mês	Contrib.Social	Base IRRF	Total vencimentos	Total descontos
2.300,00	3.644,72	3.644,72	291,57		2.934,77	4.240,71	515,71
						Valor Líquido	**3.725,00**

Cód. Nome do Funcionário — CBO — Local
02296 PEDRO HENRIQUE DE SOUZA — 3222-05 — 00007 RIBEIRÃO PIRES
CPF: 324.130.748-48 — Matrícula: 0547602296
Funcionário desde: 09/06/2025 — **Cargo:** 1273 Tecnico de Enfermagem

Cód.	Descrição	Quant/ %	Referência	Vr.Unit./Base	Vencimentos	Descontos
0001	Salario do mês	1,00	Mês	2.300,00	2.300,00	
0701	Adicional Cesta Básica		s/valor fixo		200,00	
0901	Adicional Insalubridade	20,00	s/sal. mínimo	1.518,00	303,60	
6103	Adiant.Arredond.liq.per.				0,72	
7502	Arredondamento per.anter.					0,77
9101	INSS s/ Salários	9,00	base INSS	2.603,60		211,55

Salário Base	Sal.Contr.INSS	Base FGTS	FGTS Mês	Contrib.Social	Base IRRF	Total vencimentos	Total descontos
2.300,00	2.603,60	2.603,60	208,28			2.804,32	212,32
						Valor Líquido	**2.592,00**

Cód. Nome do Funcionário — CBO — Local
00847 PRISCILA JOYCE FERRAZ — 4221-05 — 00007 RIBEIRÃO PIRES
CPF: 312.935.848-00 — Matrícula: 0547600847
Funcionário desde: 17/02/2022 — **Cargo:** 0027 Recepcionista

Cód.	Descrição	Quant/ %	Referência	Vr.Unit./Base	Vencimentos	Descontos
0001	Salario do mês	1,00	Mês	1.550,00	1.550,00	
0502	DSR-Desc.Semanal Variavel	5,00	média variáveis	11,14	55,70	
0701	Adicional Cesta Básica		s/valor fixo		200,00	
0901	Adicional Insalubridade	20,00	s/sal. mínimo	1.518,00	303,60	
1001	Adicional Noturno	180,00	40.00%(hN=60:00)	10,30	741,60	
1804	Horas Extras c/ad.Noturno	7,00	90.00%	27,40	191,80	
1838	Horas Extras 90%	5,00	90.00%	19,57	97,85	
3905	13º Sal. Reajuste variav.		12/12 avos		12,61	
4348	Credito Vale Transporte	2,00	Janeiro/2026	10,80	21,60	
6103	Adiant.Arredond.liq.per.				0,24	
7502	Arredondamento per.anter.					0,76
8101	Vale Transporte	6,00		1.550,00		21,60
9101	INSS s/ Salários	12,00	base INSS	2.940,55		246,27
9103	INSS s/ Complto. 13º Sal.	12,00	base INSS	2.801,88		1,37

Salário Base	Sal.Contr.INSS	Base FGTS	FGTS Mês	Contrib.Social	Base IRRF	Total vencimentos	Total descontos
1.550,00	2.940,55	2.953,16	236,25			3.175,00	270,00
						Valor Líquido	**2.905,00**

Cód. Nome do Funcionário — CBO — Local
02356 RAFAEL ALEXANDRE DOS SANTOS — 3222-05 — 00007 RIBEIRÃO PIRES
CPF: 472.451.608-99 — Matrícula: 0547602356
Funcionário desde: 01/10/2025 — **Cargo:** 1273 Tecnico de Enfermagem

Cód.	Descrição	Quant/ %	Referência	Vr.Unit./Base	Vencimentos	Descontos
0001	Salario do mês	1,00	Mês	2.300,00	2.300,00	
0701	Adicional Cesta Básica		s/valor fixo		200,00	

FOLHA DE PAGAMENTO ANALÍTICA

05476 BIOGESP - ASS GESTÃO EXEC SERVS PUB SC
26.702.577/0001-39
Rua Cardeal Arcoverde, 1641 sl 93/94

São Paulo SP 05407-002
Fone: (11)3030-1833
Fax:

Mensal 12/2025

0901	Adicional Insalubridade	20,00	s/sal. mínimo	1.518,00	303,60	
6103	Adiant.Arredond.liq.per.				0,85	
7502	Arredondamento per.anter.					0,90
9101	INSS s/ Salários	9,00	base INSS	2.603,60		211,55

Salário Base	Sal.Contr.INSS	Base FGTS	FGTS Mês	Contrib.Social	Base IRRF	Total vencimentos	Total descontos
2.300,00	2.603,60	2.603,60	208,28			2.804,45	212,45
						Valor Líquido	**2.592,00**

Cód. Nome do Funcionário — CBO Local
02128 RAISSA GABRIELLE SILVA DA FONSECA — 3222-05 00007 RIBEIRÃO PIRES
CPF: 458.828.128-36 — Matrícula: 0547602128
Funcionário desde: 01/09/2024 — **Cargo:** 1273 Tecnico de Enfermagem

Cód.	Descrição	Quant/ %	Referência	Vr.Unit./Base	Vencimentos	Descontos
0001	Salario do mês	1,00	Mês	2.300,00	2.300,00	
0701	Adicional Cesta Básica		s/valor fixo		200,00	
0901	Adicional Insalubridade	20,00	s/sal. mínimo	1.518,00	303,60	
1001	Adicional Noturno	180,00	40.00%(hN=60:00)	14,46	1.041,12	
4348	Credito Vale Transporte	14,00	Janeiro/2026	21,20	296,80	
6103	Adiant.Arredond.liq.per.				0,81	
7502	Arredondamento per.anter.					0,09
8101	Vale Transporte	6,00		2.300,00		138,00
9101	INSS s/ Salários	12,00	base INSS	3.644,72		330,77
9201	IRF s/ Salários	15,00	base irrf mês	3.037,52		61,47

Salário Base	Sal.Contr.INSS	Base FGTS	FGTS Mês	Contrib.Social	Base IRRF	Total vencimentos	Total descontos
2.300,00	3.644,72	3.644,72	291,57		3.037,52	4.142,33	530,33
						Valor Líquido	**3.612,00**

Cód. Nome do Funcionário — CBO Local
01970 RAQUEL FERNANDA TAUHYL CORDEIRO — 2516-05 00007 RIBEIRÃO PIRES
CPF: 192.449.298-99 — Matrícula: 0547601970
Funcionário desde: 24/01/2024 — **Cargo:** 1745 Assistente Social

Cód.	Descrição	Quant/ %	Referência	Vr.Unit./Base	Vencimentos	Descontos
0001	Salario do mês	1,00	Mês	3.200,00	3.200,00	
0701	Adicional Cesta Básica		s/valor fixo		200,00	
0901	Adicional Insalubridade	20,00	s/sal. mínimo	1.518,00	303,60	
6103	Adiant.Arredond.liq.per.				0,57	
7502	Arredondamento per.anter.					0,04
9101	INSS s/ Salários	12,00	base INSS	3.503,60		313,83
9201	IRF s/ Salários	15,00	base irrf mês	2.896,40		40,30

Salário Base	Sal.Contr.INSS	Base FGTS	FGTS Mês	Contrib.Social	Base IRRF	Total vencimentos	Total descontos
3.200,00	3.503,60	3.503,60	280,28		2.896,40	3.704,17	354,17
						Valor Líquido	**3.350,00**

Cód. Nome do Funcionário — CBO Local
00667 RAQUEL GENTIL CARDOSO — 3222-05 00007 RIBEIRÃO PIRES
CPF: 140.176.428-29 — Matrícula: 0547600667
Funcionário desde: 22/01/2022 — **Cargo:** 1273 Tecnico de Enfermagem

Cód.	Descrição	Quant/ %	Referência	Vr.Unit./Base	Vencimentos	Descontos
0001	Salario do mês	8,00	Dia(s)	74,19	593,52	
0701	Adicional Cesta Básica		s/valor fixo		51,61	

FOLHA DE PAGAMENTO ANALÍTICA

05476 BIOGESP - ASS GESTÃO EXEC SERVS PUB SC
26.702.577/0001-39
Rua Cardeal Arcoverde, 1641 sl 93/94



São Paulo SP 05407-002
Fone: (11)3030-1833
Fax:

Mensal 12/2025

0901	Adicional Insalubridade	20,00	s/sal. mínimo	391,74	78,35	
4348	Credito Vale Transporte	20,00	Janeiro/2026	21,20	424,00	
6103	Adiant.Arredond.liq.per.				0,96	
7502	Arredondamento per.anter.					0,54
8101	Vale Transporte	6,00		593,52		35,61
9101	INSS s/ Salários	12,00	base INSS	3.354,90		77,29

Salário Base	Sal.Contr.INSS	Base FGTS	FGTS Mês	Contrib.Social	Base IRRF	Total vencimentos	Total descontos
2.300,00	3.354,90	671,87	53,74			1.148,44	113,44
						Valor Líquido	**1.035,00**

Cód. Nome do Funcionário — CBO — Local
01890 RENATA RODRIGUES — 3222-05 — 00007 RIBEIRÃO PIRES
CPF: 224.503.698-05 — Matrícula: 0547601890
Funcionário desde: 05/10/2023 — **Cargo:** 1273 Tecnico de Enfermagem

Cód.	Descrição	Quant/ %	Referência	Vr.Unit./Base	Vencimentos	Descontos
0001	Salario do mês	1,00	Mês	2.300,00	2.300,00	
0701	Adicional Cesta Básica		s/valor fixo		187,10	
0901	Adicional Insalubridade	20,00	s/sal. mínimo	1.420,06	284,01	
4348	Credito Vale Transporte	13,00	Janeiro/2026	30,40	395,20	
6103	Adiant.Arredond.liq.per.				0,19	
7001	Faltas do mês	2,00	Dias	74,19		148,38
7201	Desconto DSR p/Faltas	1,00		74,19		74,19
7502	Arredondamento per.anter.					0,28
8101	Vale Transporte	6,00		2.151,62		129,10
8115	VT não utilizado					60,80
9101	INSS s/ Salários	9,00	base INSS	2.361,44		189,75

Salário Base	Sal.Contr.INSS	Base FGTS	FGTS Mês	Contrib.Social	Base IRRF	Total vencimentos	Total descontos
2.300,00	2.361,44	2.361,44	188,91			3.166,50	602,50
						Valor Líquido	**2.564,00**

Cód. Nome do Funcionário — CBO — Local
02294 RITA DE CACIA ALMEIDA FELIX — 3222-05 — 00007 RIBEIRÃO PIRES
CPF: 013.020.213-46 — Matrícula: 0547602294
Funcionário desde: 06/06/2025 — **Cargo:** 1273 Tecnico de Enfermagem

Cód.	Descrição	Quant/ %	Referência	Vr.Unit./Base	Vencimentos	Descontos
0001	Salario do mês	1,00	Mês	2.300,00	2.300,00	
0701	Adicional Cesta Básica		s/valor fixo		200,00	
0901	Adicional Insalubridade	20,00	s/sal. mínimo	1.518,00	303,60	
4348	Credito Vale Transporte	13,00	Janeiro/2026	10,80	140,40	
6103	Adiant.Arredond.liq.per.				0,79	
7502	Arredondamento per.anter.					0,24
8101	Vale Transporte	6,00		2.300,00		138,00
9101	INSS s/ Salários	9,00	base INSS	2.603,60		211,55

Salário Base	Sal.Contr.INSS	Base FGTS	FGTS Mês	Contrib.Social	Base IRRF	Total vencimentos	Total descontos
2.300,00	2.603,60	2.603,60	208,28			2.944,79	349,79
						Valor Líquido	**2.595,00**

FOLHA DE PAGAMENTO ANALÍTICA

05476 BIOGESP - ASS GESTÃO EXEC SERVS PUB SC
26.702.577/0001-39
Rua Cardeal Arcoverde, 1641 sl 93/94

São Paulo SP 05407-002
Fone: (11)3030-1833
Fax:

Mensal 12/2025

Cód. Nome do Funcionário — CBO — Local
02174 ROSANGELA APARECIDA DA SILVA RUSSO — 2235-05 — 00007 RIBEIRÃO PIRES
CPF: 061.163.918-18 — Matrícula: 0547602174
Funcionário desde: 19/11/2024 — **Cargo:**1206 Enfermeiro(a)

Cód.	Descrição	Quant/ %	Referência	Vr.Unit./Base	Vencimentos	Descontos
0001	Salario do mês	1,00	Mês	3.900,00	3.900,00	
0502	DSR-Desc.Semanal Variavel	5,00	média variáveis	25,25	126,25	
0701	Adicional Cesta Básica		s/valor fixo		200,00	
0901	Adicional Insalubridade	20,00	s/sal. mínimo	1.518,00	303,60	
1001	Adicional Noturno	180,00	40.00%(hN=60:00)	23,35	1.681,20	
1804	Horas Extras c/ad.Noturno	7,00	90.00%	62,11	434,77	
1838	Horas Extras 90%	5,00	90.00%	44,37	221,85	
3905	13º Sal. Reajuste variav.		12/12 avos		43,32	
4348	Credito Vale Transporte	13,00	Janeiro/2026	10,80	140,40	
6103	Adiant.Arredond.liq.per.				0,02	
7502	Arredondamento per.anter.					0,11
8101	Vale Transporte	6,00		3.900,00		140,40
9101	INSS s/ Salários	14,00	base INSS	6.667,67		743,05
9103	INSS s/ Complto. 13º Sal.	14,00	base INSS	6.191,18		6,06
9201	IRF s/ Salários	27,50	base irrf mês	5.924,62		720,54
9202	IRF s/ 13º Salário	27,50	base irrf	5.514,84		10,25

Salário Base	Sal.Contr.INSS	Base FGTS	FGTS Mês	Contrib.Social	Base IRRF	Total vencimentos	Total descontos
3.900,00	6.667,67	6.710,99	536,87		11.439,46	7.051,41	1.620,41
						Valor Líquido	**5.431,00**

Cód. Nome do Funcionário — CBO — Local
02313 ROSELENE SAMPAIO ROSA FELIPE — 3222-05 — 00007 RIBEIRÃO PIRES
CPF: 288.516.018-79 — Matrícula: 0547602313
Funcionário desde: 01/07/2025 — **Cargo:**1273 Tecnico de Enfermagem

Cód.	Descrição	Quant/ %	Referência	Vr.Unit./Base	Vencimentos	Descontos
0001	Salario do mês	1,00	Mês	2.300,00	2.300,00	
0701	Adicional Cesta Básica		s/valor fixo		200,00	
0901	Adicional Insalubridade	20,00	s/sal. mínimo	1.518,00	303,60	
4348	Credito Vale Transporte	20,00	Janeiro/2026	10,80	216,00	
6103	Adiant.Arredond.liq.per.				0,70	
7502	Arredondamento per.anter.					0,95
8101	Vale Transporte	6,00		2.300,00		138,00
8115	VT não utilizado					10,80
9101	INSS s/ Salários	9,00	base INSS	2.603,60		211,55

Salário Base	Sal.Contr.INSS	Base FGTS	FGTS Mês	Contrib.Social	Base IRRF	Total vencimentos	Total descontos
2.300,00	2.603,60	2.603,60	208,28			3.020,30	361,30
						Valor Líquido	**2.659,00**

Cód. Nome do Funcionário — CBO — Local
01883 ROSELY FRANCISCO ARAUJO — 5135-05 — 00007 RIBEIRÃO PIRES
CPF: 219.465.148-96 — Matrícula: 0547601883
Funcionário desde: 02/10/2023 — **Cargo:**0854 Auxiliar de Cozinha

Cód.	Descrição	Quant/ %	Referência	Vr.Unit./Base	Vencimentos	Descontos
0001	Salario do mês	1,00	Mês	1.550,00	1.550,00	

FOLHA DE PAGAMENTO ANALÍTICA

05476 BIOGESP - ASS GESTÃO EXEC SERVS PUB SC
26.702.577/0001-39
Rua Cardeal Arcoverde, 1641 sl 93/94



São Paulo SP 05407-002
Fone: (11)3030-1833
Fax:

Mensal 12/2025

0701	Adicional Cesta Básica		s/valor fixo		200,00	
0901	Adicional Insalubridade	20,00	s/sal. mínimo	1.518,00	303,60	
1001	Adicional Noturno	180,00	40.00%(hN=60:00)	10,30	741,60	
4348	Credito Vale Transporte	13,00	Janeiro/2026	10,80	140,40	
6103	Adiant.Arredond.liq.per.				0,58	
7502	Arredondamento per.anter.					0,77
8101	Vale Transporte	6,00		1.550,00		93,00
8115	VT não utilizado					10,80
8386	Empréstimo Cred Consignad		07/12 parcelas			397,00
8386	Empréstimo Cred Consignad		04/06 parcelas			212,30
8386	Empréstimo Cred Consignad		03/12 parcelas			105,52
9101	INSS s/ Salários	9,00	base INSS	2.595,20		210,79

Salário Base	Sal.Contr.INSS	Base FGTS	FGTS Mês	Contrib.Social	Base IRRF	Total vencimentos	Total descontos
1.550,00	2.595,20	2.595,20	207,61			2.936,18	1.030,18
						Valor Líquido	**1.906,00**

Cód. Nome do Funcionário
02191 ROSIMEIRE MARIA DA SILVA
CPF: 216.935.118-35
Funcionário desde: 14/01/2025

CBO Local
3251-15 00007 RIBEIRÃO PIRES
Matrícula: 0547602191
Cargo:1363 Tec. de Farmácia

Cód.	Descrição	Quant/ %	Referência	Vr.Unit./Base	Vencimentos	Descontos
0001	Salario do mês	1,00	Mês	2.300,00	2.300,00	
0701	Adicional Cesta Básica		s/valor fixo		200,00	
0901	Adicional Insalubridade	20,00	s/sal. mínimo	1.518,00	303,60	
4348	Credito Vale Transporte	20,00	Janeiro/2026	37,10	742,00	
6103	Adiant.Arredond.liq.per.				0,32	
7502	Arredondamento per.anter.					0,37
8101	Vale Transporte	6,00		2.300,00		138,00
9101	INSS s/ Salários	9,00	base INSS	2.603,60		211,55

Salário Base	Sal.Contr.INSS	Base FGTS	FGTS Mês	Contrib.Social	Base IRRF	Total vencimentos	Total descontos
2.300,00	2.603,60	2.603,60	208,28			3.545,92	349,92
						Valor Líquido	**3.196,00**

Cód. Nome do Funcionário
01876 RUTE LINS DE CARVALHO LAURENTINO
CPF: 315.080.708-57
Funcionário desde: 15/09/2023

CBO Local
4221-05 00007 RIBEIRÃO PIRES
Matrícula: 0547601876
Cargo:0027 Recepcionista

Cód.	Descrição	Quant/ %	Referência	Vr.Unit./Base	Vencimentos	Descontos
0001	Salario do mês	1,00	Mês	1.550,00	1.550,00	
0701	Adicional Cesta Básica		s/valor fixo		200,00	
0901	Adicional Insalubridade	20,00	s/sal. mínimo	1.518,00	303,60	
2401	Salario Familia	1,00	dependente	65,00	65,00	
4348	Credito Vale Transporte	13,00	Janeiro/2026	10,80	140,40	
6103	Adiant.Arredond.liq.per.				0,52	
7502	Arredondamento per.anter.					0,47
8101	Vale Transporte	6,00		1.550,00		93,00
9101	INSS s/ Salários	9,00	base INSS	1.853,60		144,05

FOLHA DE PAGAMENTO ANALÍTICA

05476 BIOGESP - ASS GESTÃO EXEC SERVS PUB SC
26.702.577/0001-39
Rua Cardeal Arcoverde, 1641 sl 93/94

São Paulo SP 05407-002
Fone: (11)3030-1833
Fax:

Mensal 12/2025

Salário Base	Sal.Contr.INSS	Base FGTS	FGTS Mês	Contrib.Social	Base IRRF	Total vencimentos	Total descontos
1.550,00	1.853,60	1.853,60	148,28			2.259,52	237,52
						Valor Líquido	**2.022,00**

Cód. Nome do Funcionário — CBO — Local
00848 RUTE TRAJANO DA SILVA — 4221-05 — 00007 RIBEIRÃO PIRES
CPF: 880.609.504-87 — Matrícula: 0547600848
Funcionário desde: 17/02/2022 — **Cargo:**0027 Recepcionista

Cód.	Descrição	Quant/ %	Referência	Vr.Unit./Base	Vencimentos	Descontos
0001	Salario do mês	1,00	Mês	1.550,00	1.550,00	
0701	Adicional Cesta Básica		s/valor fixo		200,00	
0901	Adicional Insalubridade	20,00	s/sal. mínimo	1.518,00	303,60	
4348	Credito Vale Transporte	14,00	Janeiro/2026	10,80	151,20	
6103	Adiant.Arredond.liq.per.				0,02	
7502	Arredondamento per.anter.					0,97
8101	Vale Transporte	6,00		1.550,00		93,00
8386	Empréstimo Cred Consignad		08/09 parcelas			530,80
9101	INSS s/ Salários	9,00	base INSS	1.853,60		144,05

Salário Base	Sal.Contr.INSS	Base FGTS	FGTS Mês	Contrib.Social	Base IRRF	Total vencimentos	Total descontos
1.550,00	1.853,60	1.853,60	148,28			2.204,82	768,82
						Valor Líquido	**1.436,00**

Cód. Nome do Funcionário — CBO — Local
01987 SARAH ARRUDA DE OLIVEIRA — 2235-05 — 00007 RIBEIRÃO PIRES
CPF: 513.157.128-65 — Matrícula: 0547601987
Funcionário desde: 12/02/2024 — **Cargo:**1206 Enfermeiro(a)

Cód.	Descrição	Quant/ %	Referência	Vr.Unit./Base	Vencimentos	Descontos
0001	Salario do mês	1,00	Mês	3.900,00	3.900,00	
0701	Adicional Cesta Básica		s/valor fixo		200,00	
0901	Adicional Insalubridade	20,00	s/sal. mínimo	1.518,00	303,60	
6103	Adiant.Arredond.liq.per.				0,30	
7502	Arredondamento per.anter.					0,52
9101	INSS s/ Salários	14,00	base INSS	4.203,60		398,08
9201	IRF s/ Salários	15,00	base irrf mês	3.596,40		145,30

Salário Base	Sal.Contr.INSS	Base FGTS	FGTS Mês	Contrib.Social	Base IRRF	Total vencimentos	Total descontos
3.900,00	4.203,60	4.203,60	336,28		3.596,40	4.403,90	543,90
						Valor Líquido	**3.860,00**

Cód. Nome do Funcionário — CBO — Local
01468 SILMARA CLEMENTINO DE MOURA — 3241-15 — 00007 RIBEIRÃO PIRES
CPF: 261.490.438-43 — Matrícula: 0547601468
Funcionário desde: 03/11/2022 — **Cargo:**2445 Tecnico(a) em Radiologia

Cód.	Descrição	Quant/ %	Referência	Vr.Unit./Base	Vencimentos	Descontos
0001	Salario do mês	1,00	Mês	2.300,00	2.300,00	
0502	DSR-Desc.Semanal Variavel	5,00	média variáveis	64,19	320,95	
0701	Adicional Cesta Básica		s/valor fixo		200,00	
0901	Adicional Insalubridade	80,00	s/sal. mínimo	1.518,00	1.214,40	
1838	Horas Extras 90%	30,00	90.00%	55,63	1.668,90	
3905	13º Sal. Reajuste variav.		12/12 avos		94,36	
6103	Adiant.Arredond.liq.per.				0,15	

FOLHA DE PAGAMENTO ANALÍTICA

05476 BIOGESP - ASS GESTÃO EXEC SERVS PUB SC
26.702.577/0001-39
Rua Cardeal Arcoverde, 1641 sl 93/94

São Paulo SP 05407-002
Fone: (11)3030-1833
Fax:

Mensal 12/2025

7502	Arredondamento per.anter.					0,87
9101	INSS s/ Salários	14,00	base INSS	5.504,25		580,17
9103	INSS s/ Complto. 13º Sal.	14,00	base INSS	4.466,40		13,21
9201	IRF s/ Salários	27,50	IRRF/qtde depend = 1	4.734,49		393,25
9202	IRF s/ 13º Salário	22,50	IRRF/qtde depend = 1	3.841,94		18,26

Salário Base	Sal.Contr.INSS	Base FGTS	FGTS Mês	Contrib.Social	Base IRRF	Total vencimentos	Total descontos
2.300,00	5.504,25	5.598,61	447,88		8.576,43	5.798,76	1.005,76
						Valor Líquido	**4.793,00**

Cód. Nome do Funcionário — CBO Local
02100 SILVIA FERREIRA — 2235-05 00007 RIBEIRÃO PIRES
CPF: 226.431.518-01 — Matrícula: 0547602100
Funcionário desde: 24/07/2024 — **Cargo:** 1206 Enfermeiro(a)

Cód.	Descrição	Quant/ %	Referência	Vr.Unit./Base	Vencimentos	Descontos
0001	Salario do mês	1,00	Mês	3.900,00	3.900,00	
0701	Adicional Cesta Básica		s/valor fixo		200,00	
0901	Adicional Insalubridade	20,00	s/sal. mínimo	1.518,00	303,60	
6103	Adiant.Arredond.liq.per.				0,80	
7502	Arredondamento per.anter.					0,53
9101	INSS s/ Salários	14,00	base INSS	4.203,60		398,08
9201	IRF s/ Salários	15,00	IRRF/qtde depend = 2	3.426,34		119,79

Salário Base	Sal.Contr.INSS	Base FGTS	FGTS Mês	Contrib.Social	Base IRRF	Total vencimentos	Total descontos
3.900,00	4.203,60	4.203,60	336,28		3.426,34	4.404,40	518,40
						Valor Líquido	**3.886,00**

Cód. Nome do Funcionário — CBO Local
02382 SIMONE DE FATIMA RABELLO PEDROSO — 2235-05 00007 RIBEIRÃO PIRES
CPF: 148.197.318-58 — Matrícula: 0547602382
Funcionário desde: 17/11/2025 — **Cargo:** 1206 Enfermeiro(a)

Cód.	Descrição	Quant/ %	Referência	Vr.Unit./Base	Vencimentos	Descontos
0001	Salario do mês	1,00	Mês	3.900,00	3.900,00	
0701	Adicional Cesta Básica		s/valor fixo		200,00	
0901	Adicional Insalubridade	20,00	s/sal. mínimo	1.518,00	303,60	
4348	Credito Vale Transporte	13,00	Janeiro/2026	10,80	140,40	
6103	Adiant.Arredond.liq.per.				0,95	
7502	Arredondamento per.anter.					0,17
8101	Vale Transporte	6,00		3.900,00		140,40
9101	INSS s/ Salários	14,00	base INSS	4.203,60		398,08
9201	IRF s/ Salários	15,00	base irrf mês	3.596,40		145,30

Salário Base	Sal.Contr.INSS	Base FGTS	FGTS Mês	Contrib.Social	Base IRRF	Total vencimentos	Total descontos
3.900,00	4.203,60	4.203,60	336,28		3.596,40	4.544,95	683,95
						Valor Líquido	**3.861,00**

Cód. Nome do Funcionário — CBO Local
02211 SOLANGE NEVES DE SOUSA — 3222-05 00007 RIBEIRÃO PIRES
CPF: 226.657.238-59 — Matrícula: 0547602211
Funcionário desde: 17/02/2025 — **Cargo:** 1273 Tecnico de Enfermagem

Cód.	Descrição	Quant/ %	Referência	Vr.Unit./Base	Vencimentos	Descontos
0001	Salario do mês	1,00	Mês	2.300,00	2.300,00	
0701	Adicional Cesta Básica		s/valor fixo		200,00	

FOLHA DE PAGAMENTO ANALÍTICA

05476 BIOGESP - ASS GESTÃO EXEC SERVS PUB SC
26.702.577/0001-39
Rua Cardeal Arcoverde, 1641 sl 93/94



São Paulo SP 05407-002
Fone: (11)3030-1833
Fax:

Mensal 12/2025

0901	Adicional Insalubridade	20,00	s/sal. mínimo	1.518,00	303,60	
1001	Adicional Noturno	180,00	40.00%(hN=60:00)	14,46	1.041,12	
4348	Credito Vale Transporte	14,00	Janeiro/2026	21,20	296,80	
6103	Adiant.Arredond.liq.per.				0,24	
7502	Arredondamento per.anter.					0,52
8101	Vale Transporte	6,00		2.300,00		138,00
8115	VT não utilizado					212,00
9101	INSS s/ Salários	12,00	base INSS	3.644,72		330,77
9201	IRF s/ Salários	15,00	base irrf mês	3.037,52		61,47

Salário Base	Sal.Contr.INSS	Base FGTS	FGTS Mês	Contrib.Social	Base IRRF	Total vencimentos	Total descontos
2.300,00	3.644,72	3.644,72	291,57		3.037,52	4.141,76	742,76
						Valor Líquido	**3.399,00**

Cód. Nome do Funcionário
02307 SOLEMAR VITORINO DA SILVA
CPF: 259.842.478-60
Funcionário desde: 12/06/2025

CBO Local
2515-10 00007 RIBEIRÃO PIRES
Matrícula: 0547602307
Cargo:0688 Psicologo(a)

Cód.	Descrição	Quant/ %	Referência	Vr.Unit./Base	Vencimentos	Descontos
0001	Salario do mês	1,00	Mês	3.200,00	3.200,00	
0701	Adicional Cesta Básica		s/valor fixo		200,00	
0901	Adicional Insalubridade	20,00	s/sal. mínimo	1.518,00	303,60	
4348	Credito Vale Transporte	20,00	Janeiro/2026	19,60	392,00	
6103	Adiant.Arredond.liq.per.				0,44	
7502	Arredondamento per.anter.					0,91
8101	Vale Transporte	6,00		3.200,00		192,00
9101	INSS s/ Salários	12,00	base INSS	3.503,60		313,83
9201	IRF s/ Salários	15,00	base irrf mês	2.896,40		40,30

Salário Base	Sal.Contr.INSS	Base FGTS	FGTS Mês	Contrib.Social	Base IRRF	Total vencimentos	Total descontos
3.200,00	3.503,60	3.503,60	280,28		2.896,40	4.096,04	547,04
						Valor Líquido	**3.549,00**

Cód. Nome do Funcionário
00938 STELLA ROCHA DOS SANTOS OLIVEIRA
CPF: 372.989.498-61
Funcionário desde: 08/04/2022

CBO Local
4110-05 00007 RIBEIRÃO PIRES
Matrícula: 0547600938
Cargo:0040 Aux. Administrativo

Cód.	Descrição	Quant/ %	Referência	Vr.Unit./Base	Vencimentos	Descontos
0001	Salario do mês	1,00	Mês	1.800,00	1.800,00	
0701	Adicional Cesta Básica		s/valor fixo		200,00	
0901	Adicional Insalubridade	20,00	s/sal. mínimo	1.518,00	303,60	
4348	Credito Vale Transporte	20,00	Janeiro/2026	10,80	216,00	
6103	Adiant.Arredond.liq.per.				0,46	
7502	Arredondamento per.anter.					0,85
8101	Vale Transporte	6,00		1.800,00		108,00
8386	Empréstimo Cred Consignad		08/09 parcelas			293,66
9101	INSS s/ Salários	9,00	base INSS	2.103,60		166,55

Salário Base	Sal.Contr.INSS	Base FGTS	FGTS Mês	Contrib.Social	Base IRRF	Total vencimentos	Total descontos
1.800,00	2.103,60	2.103,60	168,28			2.520,06	569,06
						Valor Líquido	**1.951,00**

FOLHA DE PAGAMENTO ANALÍTICA

05476 BIOGESP - ASS GESTÃO EXEC SERVS PUB SC
26.702.577/0001-39
Rua Cardeal Arcoverde, 1641 sl 93/94

São Paulo SP 05407-002
Fone: (11)3030-1833
Fax:

Mensal 12/2025

Cód. Nome do Funcionário — CBO — Local
02153 TATIANA DIAS DOS SANTOS — 2235-40 — 00007 RIBEIRÃO PIRES
CPF: 316.762.738-75 — Matrícula: 0547602153
Funcionário desde: 02/10/2024 — **Cargo:**4242 Enfermeiro (a) Neonatal

Cód.	Descrição	Quant/ %	Referência	Vr.Unit./Base	Vencimentos	Descontos
0001	Salario do mês	1,00	Mês	6.200,00	6.200,00	
0701	Adicional Cesta Básica		s/valor fixo		200,00	
0901	Adicional Insalubridade	20,00	s/sal. mínimo	1.518,00	303,60	
6103	Adiant.Arredond.liq.per.				0,60	
6301	Base Inss-Sal.outr.empre.			6.339,00		
7502	Arredondamento per.anter.					0,15
9101	INSS s/ Salários	14,00	base INSS	1.818,41		254,57
9201	IRF s/ Salários	27,50	IRRF/qtde depend = 2	5.869,85		705,48

Salário Base	Sal.Contr.INSS	Base FGTS	FGTS Mês	Contrib.Social	Base IRRF	Total vencimentos	Total descontos
6.200,00	1.818,41	6.503,60	520,28		5.869,85	6.704,20	960,20
						Valor Líquido	**5.744,00**

Cód. Nome do Funcionário — CBO — Local
02376 THALITA CRISTINE FELIX NEVES — 4241-25 — 00007 RIBEIRÃO PIRES
CPF: 449.841.528-00 — Matrícula: 0547602376
Funcionário desde: 03/11/2025 — **Cargo:**3531 Secretário (a) de Ala

Cód.	Descrição	Quant/ %	Referência	Vr.Unit./Base	Vencimentos	Descontos
0001	Salario do mês	1,00	Mês	1.600,00	1.600,00	
0701	Adicional Cesta Básica		s/valor fixo		200,00	
0901	Adicional Insalubridade	20,00	s/sal. mínimo	1.518,00	303,60	
4348	Credito Vale Transporte	20,00	Janeiro/2026	10,80	216,00	
6103	Adiant.Arredond.liq.per.				0,79	
7502	Arredondamento per.anter.					0,84
8101	Vale Transporte	6,00		1.600,00		96,00
9101	INSS s/ Salários	9,00	base INSS	1.903,60		148,55

Salário Base	Sal.Contr.INSS	Base FGTS	FGTS Mês	Contrib.Social	Base IRRF	Total vencimentos	Total descontos
1.600,00	1.903,60	1.903,60	152,28			2.320,39	245,39
						Valor Líquido	**2.075,00**

Cód. Nome do Funcionário — CBO — Local
02396 THUANY GAMA NEUMANN — 2235-45 — 00007 RIBEIRÃO PIRES
CPF: 420.074.568-26 — Matrícula: 0547602396
Funcionário desde: 09/12/2025 — **Cargo:**3664 Enfermeiro (a) Obstetrico

Cód.	Descrição	Quant/ %	Referência	Vr.Unit./Base	Vencimentos	Descontos
0001	Salario do mês	23,00	Dia(s)	200,00	4.600,00	
0701	Adicional Cesta Básica		s/valor fixo		148,39	
0901	Adicional Insalubridade	20,00	s/sal. mínimo	1.126,26	225,25	
1001	Adicional Noturno	133,55	40.00%(hN=60:00)	36,13	1.930,06	
6103	Adiant.Arredond.liq.per.				0,75	
9101	INSS s/ Salários	14,00	base INSS	6.755,31		755,32
9201	IRF s/ Salários	27,50	IRRF/qtde depend = 1	5.810,40		689,13

Salário Base	Sal.Contr.INSS	Base FGTS	FGTS Mês	Contrib.Social	Base IRRF	Total vencimentos	Total descontos
6.200,00	6.755,31	6.755,31	540,42		5.810,40	6.904,45	1.444,45
						Valor Líquido	**5.460,00**

FOLHA DE PAGAMENTO ANALÍTICA

05476 BIOGESP - ASS GESTÃO EXEC SERVS PUB SC
26.702.577/0001-39
Rua Cardeal Arcoverde, 1641 sl 93/94

São Paulo SP 05407-002
Fone: (11)3030-1833
Fax:

Mensal 12/2025

Cód. Nome do Funcionário — CBO — Local
02283 VAGLANA MORAIS SANTOS — 2235-05 — 00007 RIBEIRÃO PIRES
CPF: 284.093.898-78 — Matrícula: 0547602283
Funcionário desde: 19/05/2025 — **Cargo:**1206 Enfermeiro(a)

Cód.	Descrição	Quant/ %	Referência	Vr.Unit./Base	Vencimentos	Descontos
0001	Salario do mês	1,00	Mês	3.900,00	3.900,00	
0701	Adicional Cesta Básica		s/valor fixo		200,00	
0901	Adicional Insalubridade	20,00	s/sal. mínimo	1.518,00	303,60	
4348	Credito Vale Transporte	13,00	Janeiro/2026	42,40	551,20	
6103	Adiant.Arredond.liq.per.				0,95	
7502	Arredondamento per.anter.					0,97
8101	Vale Transporte	6,00		3.900,00		234,00
8115	VT não utilizado					42,40
9101	INSS s/ Salários	14,00	base INSS	4.203,60		398,08
9201	IRF s/ Salários	15,00	base irrf mês	3.596,40		145,30

Salário Base	Sal.Contr.INSS	Base FGTS	FGTS Mês	Contrib.Social	Base IRRF	Total vencimentos	Total descontos
3.900,00	4.203,60	4.203,60	336,28		3.596,40	4.955,75	820,75
						Valor Líquido	**4.135,00**

Cód. Nome do Funcionário — CBO — Local
02152 VALDENICE CIRILO DE JESUS — 5135-05 — 00007 RIBEIRÃO PIRES
CPF: 276.519.668-05 — Matrícula: 0547602152
Funcionário desde: 24/09/2024 **Afast desde:** 03/04/2025 / 2-Doença — **Cargo:**0396 AUX COZINHA

Cód. Nome do Funcionário — CBO — Local
01986 VALDILENE LINS DE CARVALHO — 5135-05 — 00007 RIBEIRÃO PIRES
CPF: 061.118.148-77 — Matrícula: 0547601986
Funcionário desde: 08/02/2024 **Afast desde:** 03/07/2025 / 2-Doença — **Cargo:**0396 AUX COZINHA

Cód. Nome do Funcionário — CBO — Local
02281 VALERIA PINTO DE MORAES — 3222-05 — 00007 RIBEIRÃO PIRES
CPF: 275.886.498-36 — Matrícula: 0547602281
Funcionário desde: 16/05/2025 — **Cargo:**1273 Tecnico de Enfermagem

Cód.	Descrição	Quant/ %	Referência	Vr.Unit./Base	Vencimentos	Descontos
0001	Salario do mês	1,00	Mês	2.300,00	2.300,00	
0701	Adicional Cesta Básica		s/valor fixo		200,00	
0901	Adicional Insalubridade	20,00	s/sal. mínimo	1.518,00	303,60	
6103	Adiant.Arredond.liq.per.				0,46	
7502	Arredondamento per.anter.					0,51
9101	INSS s/ Salários	9,00	base INSS	2.603,60		211,55

Salário Base	Sal.Contr.INSS	Base FGTS	FGTS Mês	Contrib.Social	Base IRRF	Total vencimentos	Total descontos
2.300,00	2.603,60	2.603,60	208,28			2.804,06	212,06
						Valor Líquido	**2.592,00**

Cód. Nome do Funcionário — CBO — Local
01063 VALKIRIA SOARES DE SOUZA — 3222-05 — 00007 RIBEIRÃO PIRES
CPF: 926.297.334-91 — Matrícula: 0547601063
Funcionário desde: 02/06/2022 — **Cargo:**1273 Tecnico de Enfermagem

Cód.	Descrição	Quant/ %	Referência	Vr.Unit./Base	Vencimentos	Descontos
0001	Salario do mês	1,00	Mês	2.300,00	2.300,00	

FOLHA DE PAGAMENTO ANALÍTICA

05476 BIOGESP - ASS GESTÃO EXEC SERVS PUB SC
26.702.577/0001-39
Rua Cardeal Arcoverde, 1641 sl 93/94



São Paulo SP 05407-002
Fone: (11)3030-1833
Fax:

Mensal 12/2025

0701	Adicional Cesta Básica		s/valor fixo		200,00	
0901	Adicional Insalubridade	20,00	s/sal. mínimo	1.518,00	303,60	
1001	Adicional Noturno	180,00	40.00%(hN=60:00)	14,46	1.041,12	
6103	Adiant.Arredond.liq.per.				0,99	
7502	Arredondamento per.anter.					0,47
9101	INSS s/ Salários	12,00	base INSS	3.644,72		330,77
9201	IRF s/ Salários	15,00	base irrf mês	3.037,52		61,47

Salário Base	Sal.Contr.INSS	Base FGTS	FGTS Mês	Contrib.Social	Base IRRF	Total vencimentos	Total descontos
2.300,00	3.644,72	3.644,72	291,57		3.037,52	3.845,71	392,71
						Valor Líquido	**3.453,00**

Cód. Nome do Funcionário — CBO — Local
01748 VANESSA FATIMA BRASILEIRO BEZERRA — 3251-15 — 00007 RIBEIRÃO PIRES
CPF: 314.513.218-05 — Matrícula: 0547601748
Funcionário desde: 16/05/2023 — **Cargo:** 1363 Tec. de Farmácia

Cód.	Descrição	Quant/ %	Referência	Vr.Unit./Base	Vencimentos	Descontos
0001	Salario do mês	1,00	Mês	2.300,00	2.300,00	
0701	Adicional Cesta Básica		s/valor fixo		200,00	
0901	Adicional Insalubridade	20,00	s/sal. mínimo	1.518,00	303,60	
2701	Auxílio Creche		s/valor fixo		306,38	
4348	Credito Vale Transporte	20,00	Janeiro/2026	30,40	608,00	
6103	Adiant.Arredond.liq.per.				0,59	
7502	Arredondamento per.anter.					0,02
8101	Vale Transporte	6,00		2.300,00		138,00
9101	INSS s/ Salários	9,00	base INSS	2.603,60		211,55

Salário Base	Sal.Contr.INSS	Base FGTS	FGTS Mês	Contrib.Social	Base IRRF	Total vencimentos	Total descontos
2.300,00	2.603,60	2.603,60	208,28			3.718,57	349,57
						Valor Líquido	**3.369,00**

Cód. Nome do Funcionário — CBO — Local
02321 VILMA CORDEIRO DE OLIVEIRA — 4221-05 — 00007 RIBEIRÃO PIRES
CPF: 039.712.728-60 — Matrícula: 0547602321
Funcionário desde: 04/08/2025 — **Cargo:** 0027 Recepcionista

Cód.	Descrição	Quant/ %	Referência	Vr.Unit./Base	Vencimentos	Descontos
0001	Salario do mês	1,00	Mês	1.550,00	1.550,00	
0701	Adicional Cesta Básica		s/valor fixo		200,00	
0901	Adicional Insalubridade	20,00	s/sal. mínimo	1.518,00	303,60	
4348	Credito Vale Transporte	20,00	Janeiro/2026	10,80	216,00	
6103	Adiant.Arredond.liq.per.				0,43	
7502	Arredondamento per.anter.					0,98
8101	Vale Transporte	6,00		1.550,00		93,00
9101	INSS s/ Salários	9,00	base INSS	1.853,60		144,05

Salário Base	Sal.Contr.INSS	Base FGTS	FGTS Mês	Contrib.Social	Base IRRF	Total vencimentos	Total descontos
1.550,00	1.853,60	1.853,60	148,28			2.270,03	238,03
						Valor Líquido	**2.032,00**

FOLHA DE PAGAMENTO ANALÍTICA

05476 BIOGESP - ASS GESTÃO EXEC SERVS PUB SC
26.702.577/0001-39
Rua Cardeal Arcoverde, 1641 sl 93/94



São Paulo SP 05407-002
Fone: (11)3030-1833
Fax:

Mensal 12/2025

Cód. Nome do Funcionário — CBO — Local
01030 VILMA SANTOS DE OLIVEIRA — 4221-05 — 00007 RIBEIRÃO PIRES
CPF: 262.308.518-81 — Matrícula: 0547601030
Funcionário desde: 01/05/2022 — **Cargo:**0027 Recepcionista

Cód.	Descrição	Quant/ %	Referência	Vr.Unit./Base	Vencimentos	Descontos
0001	Salario do mês	1,00	Mês	1.550,00	1.550,00	
0701	Adicional Cesta Básica		s/valor fixo		200,00	
0901	Adicional Insalubridade	20,00	s/sal. mínimo	1.518,00	303,60	
4348	Credito Vale Transporte	20,00	Janeiro/2026	10,80	216,00	
6103	Adiant.Arredond.liq.per.				0,86	
7502	Arredondamento per.anter.					0,41
8101	Vale Transporte	6,00		1.550,00		93,00
9101	INSS s/ Salários	9,00	base INSS	1.853,60		144,05

Salário Base	Sal.Contr.INSS	Base FGTS	FGTS Mês	Contrib.Social	Base IRRF	Total vencimentos	Total descontos
1.550,00	1.853,60	1.853,60	148,28			2.270,46	237,46
						Valor Líquido	**2.033,00**

Cód. Nome do Funcionário — CBO — Local
00928 WILLIAN CESAR SILVA ALVES — 3222-05 — 00007 RIBEIRÃO PIRES
CPF: 411.088.018-11 — Matrícula: 0547600928
Funcionário desde: 01/04/2022 — **Cargo:**1273 Tecnico de Enfermagem

Cód.	Descrição	Quant/ %	Referência	Vr.Unit./Base	Vencimentos	Descontos
0001	Salario do mês	1,00	Mês	2.300,00	2.300,00	
0701	Adicional Cesta Básica		s/valor fixo		200,00	
0901	Adicional Insalubridade	20,00	s/sal. mínimo	1.518,00	303,60	
4348	Credito Vale Transporte	13,00	Janeiro/2026	32,00	416,00	
6103	Adiant.Arredond.liq.per.				0,35	
7502	Arredondamento per.anter.					0,40
8101	Vale Transporte	6,00		2.300,00		138,00
9101	INSS s/ Salários	9,00	base INSS	2.603,60		211,55

Salário Base	Sal.Contr.INSS	Base FGTS	FGTS Mês	Contrib.Social	Base IRRF	Total vencimentos	Total descontos
2.300,00	2.603,60	2.603,60	208,28			3.219,95	349,95
						Valor Líquido	**2.870,00**

Cód. Nome do Funcionário — CBO — Local
01034 WILLIANS MACIEL — 2235-05 — 00007 RIBEIRÃO PIRES
CPF: 318.649.058-83 — Matrícula: 0547601034
Funcionário desde: 04/05/2022 — **Cargo:**1206 Enfermeiro(a)

Cód.	Descrição	Quant/ %	Referência	Vr.Unit./Base	Vencimentos	Descontos
0001	Salario do mês	1,00	Mês	3.900,00	3.900,00	
0701	Adicional Cesta Básica		s/valor fixo		200,00	
0901	Adicional Insalubridade	20,00	s/sal. mínimo	1.518,00	303,60	
2701	Auxílio Creche		s/valor fixo		306,38	
6103	Adiant.Arredond.liq.per.				0,46	
7502	Arredondamento per.anter.					0,06
9101	INSS s/ Salários	14,00	base INSS	4.203,60		398,08
9201	IRF s/ Salários	15,00	base irrf mês	3.596,40		145,30

FOLHA DE PAGAMENTO ANALÍTICA

05476 BIOGESP - ASS GESTÃO EXEC SERVS PUB SC
26.702.577/0001-39
Rua Cardeal Arcoverde, 1641 sl 93/94

São Paulo SP 05407-002

Fone: (11)3030-1833

Fax:

Mensal 12/2025

Salário Base	Sal.Contr.INSS	Base FGTS	FGTS Mês	Contrib.Social	Base IRRF	Total vencimentos	Total descontos
3.900,00	4.203,60	4.203,60	336,28		3.596,40	4.710,44	543,44
						Valor Líquido	**4.167,00**

Pagamentos Diretos

BIOGESP - ASS GESTÃO EXEC SERVS PUB SOCI
Rua Cardeal Arcoverde, 1641 sl 93/94

26.702.577/0001-39

São Paulo SP 05407-002
Fone: (11)3030-1833
Fax:

Mensalista/horista/tarefa/comissão
12/2025

Funcionário	CPF	Agência	C/C	Valor
ADALGIZA ANDRESSA MATIAS DELBON	429.927.678-75			463,00
AILANA VIEIRA DE CARVALHO	478.219.338-64			2.670,00
ALBERTO OLIVEIRA SANTOS	448.933.128-20			4.892,00
ALICE ELOI DA SILVA	282.565.108-70			81,00
ALINE MICHELE SANTOS DE SOUZA	482.882.778-10			2.592,00
AMANDA APARECIDA LOPES TEIXEIRA CAVALARI	280.297.178-65			4.192,00
AMANDA CRISTINE RODRIGUES CAMPOS	384.658.478-94			4.296,00
ANA CAROLINA QUEIROZ BARBOZA	402.484.358-33			6.153,00
ANA PAULA VICENTE PEREIRA	234.303.238-60			2.057,00
ANA REGINA MACHADO COUTO	224.156.188-61			2.032,00
ANDREZA MARTINS LINS DE CARVALHO	366.309.278-00			3.860,00
BRENDA DA SILVA COSTA	519.043.988-71			2.032,00
BRUNA APARECIDA SILVA ALVES	446.453.398-18			2.137,00
CAMILA SARA RONCON NUNES	528.875.018-10			3.459,00
CAROLINA FERREIRA	428.590.948-06			7.020,00
CAROLINE DAIANE DOS SANTOS	427.180.218-29			4.946,00
CAROLINE RODRIGUES DA SILVA	354.679.228-90			3.860,00
CLEISON FERREIRA BATISTA	302.777.388-73			2.637,00
CRISLANE DA COSTA SILVA	356.292.138-14			2.747,00
CRISTIAN CARLOS FERNANDES	288.295.768-83			3.357,00
DAIANA CORADI DE ARRUDA GUIMARAES	320.857.318-99			2.879,00
DALVA DOS SANTOS LIMA	039.712.688-38			2.240,00
DANIELA SILVA MARQUES	219.532.708-16			3.868,00
DANIELLI GUILHERMINO DE LIMA	381.730.048-46			3.530,00
DAVI DA SILVA SOUZA	461.395.968-31			2.730,00
DENIS DOMINGUES OLIVEIRA	388.971.028-08			347,00
ELAINE BARBARA SOARES FERNANDES JUNQUEIR	321.067.718-27			3.469,00
ELIDA HELENA BAPTISTA	214.909.198-48			8.075,00
ELISANGELA DA CUNHA GOMES	183.635.618-86			3.860,00
ELISANGELA FAUSTINO LOURENCO	248.687.858-00			1.190,00
ELIZABETH RENATA GLADSCHEFF FONSECA	061.978.568-32			1.743,00
ENIR DOS SANTOS	260.079.718-13			4.916,00
ERICA LORRAINE CAMARGO CLARO NOGUEIRA	480.194.928-28			3.431,00
ERICK CHARLES DA SILVEIRA ARAUJO	313.603.228-41			4.524,00
ESTER LEONEL LIMA	521.504.128-88			1.682,00
ESTER MORAIS SIQUEIRA FRANCA	317.123.458-00			2.193,00
EZEQUIEL DA SILVA RIBEIRO	448.183.268-10			2.583,00
FABIANA SAWATA OGASAHARA	218.812.898-26			9.593,00
FABIANA SIMOES DOS SANTOS	435.621.808-61			3.638,00
FABIANE MOITINHO DOS SANTOS SOUZA	497.291.445-91			2.281,00
GABRIELA FERNANDES FERREIRA	572.542.298-47			2.709,00
GENI SOBRINHA NETA MARQUES	131.687.478-82			2.592,00
GIOVANA SILVEIRA BALTAZAR	464.848.058-90			2.670,00
GIOVANNA FERREIRA GREGIO	389.645.558-30			3.861,00
JACIARA DA COSTA MESSIAS ROCHA	432.090.328-58			3.539,00
			Transporte:	**149.626,00**

Pagamentos Diretos

BIOGESP - ASS GESTÃO EXEC SERVS PUB SOCI
Rua Cardeal Arcoverde, 1641 sl 93/94

26.702.577/0001-39

São Paulo SP 05407-002
Fone: (11)3030-1833
Fax:

Mensalista/horista/tarefa/comissão
12/2025

Funcionário	CPF	Agência	C/C	Valor
JESSICA ALBISSU DO NASCIMENTO	357.986.188-38			726,00
JOSELIO SANTOS DE JESUS	872.457.605-00			4.059,00
JOYCE CRISTINA ALVES DOMINGOS	498.021.498-37			2.686,00
JULIA SETSUMI FUGITA	369.136.438-10			5.410,00
JULIANA DE OLIVEIRA FIGUEIREDO BRANDAO	331.901.758-61			2.593,00
JULIANA RAMOS RIBEIRO POLICARPO	538.147.418-03			3.466,00
KAMILA PEREIRA DE ALMEIDA COELHO	373.590.728-83			2.411,00
KARIN MARCELO FABRE	441.610.028-07			2.670,00
KARINA DE CARVALHO REIS	139.812.896-17			2.605,00
KARLA CRISTINA LEITE SERAFIM	348.823.148-86			2.664,00
KAROLAINE APARECIDA SILVA	440.968.348-90			2.541,00
KASSIA DE SIBIA SANTOS	406.636.678-36			4.166,00
KATLEEN DE ALMEIDA MENDES	463.663.998-75			2.692,00
KAY FRANCIS RODRIGUES DA CRUZ DE CARVALH	005.914.218-95			3.860,00
KEMILLI MIGUEL SILVA	564.375.968-30			2.033,00
KESLAYNE GONCALVES CORREA	467.772.448-24			3.667,00
LARISSA BOUCAS CAVALCANTE	431.004.958-37			956,00
LAURA LIRIA DE SOUZA OSORIO	381.846.678-50			4.062,00
LETICIA CATELLI DA SILVA	501.071.238-51			2.928,00
LIGIA APARECIDA DELLA NOCE	350.204.098-20			3.788,00
LILIAN MOREIRA DE JESUS	272.077.778-17			3.679,00
LINA CAROLINA SILVA GOUVEIA	354.724.708-03			2.616,00
LIVIA SILVA BERTONZIN	489.304.608-01			1.862,00
LOURDES DA SILVA OLIVEIRA	172.405.018-41			1.120,00
LUCAS RIPOLI ROCCA	468.755.958-18			2.710,00
LUCELIA PEREIRA DA COSTA	285.403.508-90			7.961,00
MARCELA MARCELINA DA SILVA	403.125.848-81			3.281,00
MARCIA SIMOES VIDAL DE OLIVEIRA	292.604.498-47			1.100,00
MARCO ANTONIO PRATES	140.202.258-18			2.605,00
MARIA ALICE GARCIA DE LIMA	077.899.948-32			4.066,00
MARIA INEZ RODRIGUES VIEIRA	813.821.036-20			3.452,00
MARIA JANETE MARTINS TEIXEIRA	072.557.398-81			123,00
MARIA ROSELI DA SILVA	749.847.564-20			4.216,00
MARIA VANUSIA DE SOUZA	145.218.698-74			3.710,00
MARILEIDE PEREIRA DA SILVA	107.747.568-37			1.968,00
MARIUZA PRADO DOS SANTOS	072.674.908-75			2.756,00
MARLI DE FRANCA SIBEM	316.216.138-01			2.097,00
MARTA REGINA DA SILVA PASSOS	260.336.358-17			5.406,00
MAYARA DA SILVA SOUZA	378.429.428-62			2.093,00
MAYARA MORETTI DA SILVA	444.349.028-06			2.164,00
MICHELE BARBOSA DA SILVA VALE	346.234.598-29			2.022,00
MILLENA VALE DE ARAUJO LIRA	490.867.508-26			80,00
MIRELLA VIEIRA DA SILVA	376.771.808-17			3.837,00
MONIQUE DOREA DE PAULA	538.741.128-88			2.033,00
			Transporte:	**276.566,00**

Pagamentos Diretos

BIOGESP - ASS GESTÃO EXEC SERVS PUB SOCI
Rua Cardeal Arcoverde, 1641 sl 93/94

26.702.577/0001-39

São Paulo SP 05407-002
Fone: (11)3030-1833
Fax:

Mensalista/horista/tarefa/comissão
12/2025

Funcionário	CPF	Agência	C/C	Valor
MYLENA APARECIDA SENA SILVA	494.166.848-05			3.135,00
NANCI RODRIGUES VIANA	272.659.848-03			5.325,00
NATALIA CAETANO SIMOES	419.044.838-95			3.943,00
NATALY CRISTINA DOS SANTOS	453.005.498-51			2.644,00
NATHALY BRUNA COSTA MATOS BARROS	487.589.078-82			1.999,00
NAYANA SCHNEIDER DAMAZIO	354.145.318-46			2.669,00
NAYARA CRISTINA RIBAS SILVA BARBOSA	438.121.688-12			2.340,00
NICOLE DE PAULA PEREIRA	429.252.278-21			2.593,00
NILDA MARIA DA SILVA SANTOS	180.190.678-50			2.926,00
PAMELA DE SOUSA DANTAS	426.107.368-43			4.167,00
PATRICIA DE SOUSA TAGLIARI	358.540.768-45			3.452,00
PATRICIA RANGEL BOTELHO	301.057.508-40			2.325,00
PAULA THEODORO DA SILVA	401.551.548-00			3.725,00
PEDRO HENRIQUE DE SOUZA	324.130.748-48			2.592,00
PRISCILA JOYCE FERRAZ	312.935.848-00			2.905,00
RAFAEL ALEXANDRE DOS SANTOS	472.451.608-99			2.592,00
RAISSA GABRIELLE SILVA DA FONSECA	458.828.128-36			3.612,00
RAQUEL FERNANDA TAUHYL CORDEIRO	192.449.298-99			3.350,00
RAQUEL GENTIL CARDOSO	140.176.428-29			1.035,00
RENATA RODRIGUES	224.503.698-05			2.564,00
RITA DE CACIA ALMEIDA FELIX	013.020.213-46			2.595,00
ROSANGELA APARECIDA DA SILVA RUSSO	061.163.918-18			5.431,00
ROSELENE SAMPAIO ROSA FELIPE	288.516.018-79			2.659,00
ROSELY FRANCISCO ARAUJO	219.465.148-96			1.906,00
ROSIMEIRE MARIA DA SILVA	216.935.118-35			3.196,00
RUTE LINS DE CARVALHO LAURENTINO	315.080.708-57			2.022,00
RUTE TRAJANO DA SILVA	880.609.504-87			1.436,00
SARAH ARRUDA DE OLIVEIRA	513.157.128-65			3.860,00
SILMARA CLEMENTINO DE MOURA	261.490.438-43			4.793,00
SILVIA FERREIRA	226.431.518-01			3.886,00
SIMONE DE FATIMA RABELLO PEDROSO	148.197.318-58			3.861,00
SOLANGE NEVES DE SOUSA	226.657.238-59			3.399,00
SOLEMAR VITORINO DA SILVA	259.842.478-60			3.549,00
STELLA ROCHA DOS SANTOS OLIVEIRA	372.989.498-61			1.951,00
TATIANA DIAS DOS SANTOS	316.762.738-75			5.744,00
THALITA CRISTINE FELIX NEVES	449.841.528-00			2.075,00
THUANY GAMA NEUMANN	420.074.568-26			5.460,00
VAGLANA MORAIS SANTOS	284.093.898-78			4.135,00
VALERIA PINTO DE MORAES	275.886.498-36			2.592,00
VALKIRIA SOARES DE SOUZA	926.297.334-91			3.453,00
VANESSA FATIMA BRASILEIRO BEZERRA	314.513.218-05			3.369,00
VILMA CORDEIRO DE OLIVEIRA	039.712.728-60			2.032,00
VILMA SANTOS DE OLIVEIRA	262.308.518-81			2.033,00
WILLIAN CESAR SILVA ALVES	411.088.018-11			2.870,00
WILLIANS MACIEL	318.649.058-83			4.167,00

Total: **418.933,00**

Total de pagamentos através de banco: **0,00**

Total geral: **418.933,00**

BIOGESP ASSOCIACAO DE GESTAO E EXECUCAO **Agência:** 0123 **Conta:** 130043711

Resultado da Busca

Convênio: **0033-0123-008304123371** Empresa: **BIOGESP ASSOCIACAO GESTAO EXEC**

Critérios de Busca

Data de Pagamento Inicial: **07/01/2026** Data de Pagamento Final: **07/01/2026**

Situação: **Efetivado** Conta de Débito: **0123-130043711**

Ordem: **Número do Compromisso**

Lista de Comprovantes

Clique sobre o título da respectiva coluna que deseja ordenar

Número do Pagamento	Número do Cliente	Funcionário	Data de Pagamento	Tipo de Pagamento	Valor R$
900009892	1	ADALGIZA ANDRESSA MATIAS DELBON	07/01/2026	CC	463,00
900009893	2	AILANA VIEIRA DE CARVALHO	07/01/2026	CC	2.670,00
900009894	3	ALBERTO OLIVEIRA SANTOS	07/01/2026	CC	4.892,00
900009895	4	ALINE MICHELE SANTOS DE SOUZA	07/01/2026	CC	2.592,00
900009896	5	AMANDA APARECIDA LOPES TEIXEIRA CAVALARI	07/01/2026	CC	4.192,00
900009897	6	AMANDA CRISTINE RODRIGUES CAMPOS	07/01/2026	CC	4.296,00
900009898	7	ANA CAROLINA QUEIROZ BARBOZA VITAL	07/01/2026	CC	6.153,00
900009899	8	ANA PAULA VICENTE PEREIRA	07/01/2026	CC	2.057,00
900009900	9	BRUNA APARECIDA SILVA ALVES	07/01/2026	CC	2.137,00
900009901	10	CAMILA SARA RONCON NUNES	07/01/2026	CC	3.459,00
900009902	11	CAROLINA FERREIRA	07/01/2026	CC	7.020,00
900009903	12	CAROLINE DAIANE DOS SANTOS	07/01/2026	CC	4.946,00
900009904	13	CAROLINE RODRIGUES DA SILVA	07/01/2026	CC	3.860,00
900009905	14	CRISTIAN CARLOS FERNANDES	07/01/2026	CC	3.357,00
900009906	15	DAIANA CORADI DE ARRUDA GUIMARAES	07/01/2026	CC	2.879,00
900009907	16	DALVA DOS SANTOS LIMA	07/01/2026	CC	2.240,00

900009908	17	DANIELA SILVA MARQUES	07/01/2026	CC	3.868,00
900009909	18	DANIELLI GUILHERMINO DE LIMA	07/01/2026	CC	3.530,00
900009910	19	DAVI DA SILVA SOUZA	07/01/2026	CC	2.730,00
900009911	20	ELAINE BARBARA SOARES FERNANDES JUNQUEIR	07/01/2026	CC	3.469,00
900009912	21	ELIDA HELENA BAPTISTA	07/01/2026	CC	8.075,00
900009913	22	ELISANGELA DA CUNHA GOMES	07/01/2026	CC	3.860,00
900009914	23	ELISANGELA FAUSTINO LOURENCO	07/01/2026	CC	1.190,00
900009915	24	ELIZABETH RENATA GLADCHEFF FONSECA	07/01/2026	CC	1.743,00
900009916	25	ERICA LORRAINE CAMARGO CLARO NOGUEIRA	07/01/2026	CC	3.431,00
900009917	26	ESTER LEONEL LIMA	07/01/2026	CC	1.682,00
900009918	27	FABIANA SAWATA OGASAHARA	07/01/2026	CC	9.593,00
900009919	28	FABIANA SIMOES DOS SANTOS	07/01/2026	CC	3.638,00
900009920	29	GENI SOBRINHA NETA MARQUES	07/01/2026	CC	2.592,00
900009921	30	GIOVANNA FERREIRA GREGIO	07/01/2026	CC	3.861,00
900009922	31	GIOVANA SILVEIRA BALTAZAR	07/01/2026	CC	2.670,00
900009923	32	JACIARA DA COSTA MESSIAS ROCHA	07/01/2026	CC	3.539,00
900009924	33	JESSICA ALBISSU DO NASCIMENTO	07/01/2026	CC	726,00
900009925	34	JOYCE CRISTINA ALVES DOMINGOS	07/01/2026	CC	2.686,00
900009926	35	JULIA SETSUMI FUGITA	07/01/2026	CC	5.410,00
900009927	36	JULIANA DE OLIVEIRA FIGUEIREDO BRANDAO	07/01/2026	CC	2.593,00
900009928	37	KAMILA PEREIRA DE ALMEIDA COELHO	07/01/2026	CC	2.411,00
900009929	38	KARIN MARCELO FABRE	07/01/2026	CC	2.670,00
900009930	39	KARINA DE CARVALHO REIS	07/01/2026	CC	2.605,00
900009931	40	KARLA CRISTINA LEITE SERAFIM	07/01/2026	CC	2.664,00

900009932	41	KAROLAINE APARECIDA SILVA	07/01/2026	CC	2.541,00
900009933	42	KASSIA DE SIBIA SANTOS	07/01/2026	CC	4.166,00
900009934	43	KAY FRANCIS RODRIGUES DA CRUZ CARVALHO	07/01/2026	CC	3.860,00
900009935	44	KESLAYNE GONCALVES CORREA	07/01/2026	CC	3.667,00
900009936	45	LARISSA BOUCAS CAVALCANTE	07/01/2026	CC	956,00
900009937	46	LIGIA APARECIDA DELLA NOCE	07/01/2026	CC	3.788,00
900009938	47	LILIAN MOREIRA DE JESUS	07/01/2026	CC	3.679,00
900009939	48	LINA CAROLINA SILVA GOUVEIA	07/01/2026	CC	2.616,00
900009940	49	LIVIA SILVA BERTONZIN	07/01/2026	CC	1.862,00
900009941	50	LOURDES DA SILVA OLIVEIRA	07/01/2026	CC	1.120,00
900009942	51	LUCAS RIPOLI ROCCA	07/01/2026	CC	2.710,00
900009943	52	MARCIA SIMOES VIDAL DE OLIVEIRA	07/01/2026	CC	1.100,00
900009944	53	MARIA INEZ RODRIGUES VIEIRA	07/01/2026	CC	3.452,00
900009945	54	MARIA JANETE MARTINS TEIXEIRA	07/01/2026	CC	123,00
900009946	55	MARIA ROSELI DA SILVA	07/01/2026	CC	4.216,00
900009947	56	MARIA VANUSIA DE SOUZA	07/01/2026	CC	3.710,00
900009948	57	MARIUZA PRADO DOS SANTOS	07/01/2026	CC	2.756,00
900009949	58	MARTA REGINA DA SILVA PASSOS	07/01/2026	CC	5.406,00
900009950	59	MAYARA MORETTI DA SILVA	07/01/2026	CC	2.164,00
900009951	60	MAYARA DA SILVA SOUZA	07/01/2026	CC	2.093,00
900009952	61	MILLENA VALE DE ARAUJO LIRA	07/01/2026	CC	80,00
900009953	62	MYLENA APARECIDA SENA SILVA	07/01/2026	CC	3.135,00
900009954	63	NATHALY BRUNA COSTA MATOS BARROS	07/01/2026	CC	1.999,00
900009955	64	NAYARA CRISTINA RIBAS SILVA BARBOSA	07/01/2026	CC	2.340,00
900009956	65	NILDA MARIA DA SILVA SANTOS	07/01/2026	CC	2.926,00

900009957	66	PAMELA DE SOUSA DANTAS	07/01/2026	CC	4.167,00
900009958	67	PATRICIA RANGEL BOTELHO	07/01/2026	CC	2.325,00
900009959	68	PRISCILA JOYCE FERRAZ	07/01/2026	CC	2.905,00
900009960	69	RAISSA GABRIELLE SILVA DA FONSECA	07/01/2026	CC	3.612,00
900009961	70	RAQUEL FERNANDA TAUHYL CORDEIRO	07/01/2026	CC	3.350,00
900009962	71	RAQUEL GENTIL CARDOSO	07/01/2026	CC	1.035,00
900009963	72	RENATA RODRIGUES	07/01/2026	CC	2.564,00
900009964	73	ROSELY FRANCISCO ARAUJO	07/01/2026	CC	1.906,00
900009965	74	RUTE LINS DE CARVALHO LAURENTINO	07/01/2026	CC	2.022,00
900009966	75	RUTE TRAJANO DA SILVA	07/01/2026	CC	1.436,00
900009968	77	SARAH ARRUDA DE OLIVEIRA	07/01/2026	CC	3.860,00
900009969	78	SILVIA FERREIRA	07/01/2026	CC	3.886,00
900009970	79	STELLA ROCHA DOS SANTOS OLIVEIRA	07/01/2026	CC	1.951,00
900009971	80	TATIANA DIAS DOS SANTOS	07/01/2026	CC	5.744,00
900009972	81	VAGLANA MORAIS SANTOS	07/01/2026	CC	4.135,00
900009973	82	VALERIA PINTO DE MORAES	07/01/2026	CC	2.592,00
900009974	83	VALKIRIA SOARES DE SOUZA	07/01/2026	CC	3.453,00
900009975	84	VANESSA FATIMA BRASILEIRO BEZERRA	07/01/2026	CC	3.369,00
900009976	85	VILMA SANTOS DE OLIVEIRA	07/01/2026	CC	2.032,00
900009977	86	WILLIAM CESAR SILVA ALVES	07/01/2026	CC	2.870,00
900009978	87	WILLIANS MACIEL	07/01/2026	CC	4.167,00

Total Compromissos: **86**

Valor Total: **R$ 268.295,00**

BIOGESP ASSOCIACAO DE GESTAO E EXECUCAO **Agência:** 0123 **Conta:** 130043711

Valor
R$ 81,00

Identificação do pagamento
-

Informação para o pagador
-

Informações adicionais
-

Forma de pagamento
Ag 0123 Cc 130043711

Data de vencimento
-

Receber após o vencimento
-

Valor original
R$ 0,00

Desconto/Abatimento
R$ 0,00

Juros
R$ 0,00

Multa
R$ 0,00

Dados do recebedor

Para
Alice Eloi Da Silva

Chave
282.565.108-70

CPF/CNPJ
282.565.108-70

Dados do pagador

De
BIOGESP ASSOCIACAO DE GESTAO E EXECUCAO DE SERVICOS PUBLICOS E SOCIAIS

CPF/CNPJ
26.702.577/0001-39

Instituição
BCO SANTANDER (BRASIL) S.A.

ID/Transação
E90400888202601071601NY294631298

Data/Hora da transação
07/01/2026 - 13:01:25

Código de autenticação
20039767795348701618177

BIOGESP ASSOCIACAO DE GESTAO E EXECUCAO **Agência:** 0123 **Conta:** 130043711

Valor
R$ 2.032,00

Identificação do pagamento
-

Informação para o pagador
-

Informações adicionais
-

Forma de pagamento
Ag 0123 Cc 130043711

Data de vencimento
-

Receber após o vencimento
-

Valor original
R$ 0,00

Desconto/Abatimento
R$ 0,00

Juros
R$ 0,00

Multa
R$ 0,00

Dados do recebedor

Para
ANA REGINA MACHADO COUTO

Chave
-

CPF/CNPJ
224.156.188-61

Dados do pagador

De
BIOGESP ASSOCIACAO DE GESTAO E EXECUCAO DE SERVICOS PUBLICOS E SOCIAIS

CPF/CNPJ
26.702.577/0001-39

Instituição
BCO SANTANDER (BRASIL) S.A.

ID/Transação
E90400888202601071601NY294705300

Data/Hora da transação
07/01/2026 - 13:01:25

Código de autenticação
20039767795349211618228

BIOGESP ASSOCIACAO DE GESTAO E EXECUCAO **Agência:** 0123 **Conta:** 130043711

Valor
R$ 3.860,00

Identificação do pagamento
-

Informação para o pagador
-

Informações adicionais
-

Forma de pagamento
Ag 0123 Cc 130043711

Data de vencimento
-

Receber após o vencimento
-

Valor original
R$ 0,00

Desconto/Abatimento
R$ 0,00

Juros
R$ 0,00

Multa
R$ 0,00

Dados do recebedor

Para
ANDREZA MARTINS LINS DE CARVALHO

Chave
-

CPF/CNPJ
366.309.278-00

Dados do pagador

De
BIOGESP ASSOCIACAO DE GESTAO E EXECUCAO DE SERVICOS PUBLICOS E SOCIAIS

CPF/CNPJ
26.702.577/0001-39

Instituição
BCO SANTANDER (BRASIL) S.A.

ID/Transação
E90400888202601071601NY294802427

Data/Hora da transação
07/01/2026 - 13:01:25

Código de autenticação
20039767795349121618219

BIOGESP ASSOCIACAO DE GESTAO E EXECUCAO **Agência:** 0123 **Conta:** 130043711

Valor
R$ 2.032,00

Identificação do pagamento
-

Informação para o pagador
-

Informações adicionais
-

Forma de pagamento
Ag 0123 Cc 130043711

Data de vencimento
-

Receber após o vencimento
-

Valor original
R$ 0,00

Desconto/Abatimento
R$ 0,00

Juros
R$ 0,00

Multa
R$ 0,00

Dados do recebedor

Para
BRENDA DA SILVA COSTA

Chave
519.043.988-71

CPF/CNPJ
519.043.988-71

Dados do pagador

De
BIOGESP ASSOCIACAO DE GESTAO E EXECUCAO DE SERVICOS PUBLICOS E SOCIAIS

CPF/CNPJ
26.702.577/0001-39

Instituição
BCO SANTANDER (BRASIL) S.A.

ID/Transação
E90400888202601072121YN411405646

Data/Hora da transação
07/01/2026 - 18:21:50

Código de autenticação
MBJ3768329F3A356242F1A3

BIOGESP ASSOCIACAO DE GESTAO E EXECUCAO **Agência:** 0123 **Conta:** 130043711

Valor
R$ 2.637,00

Identificação do pagamento
-

Informação para o pagador
-

Informações adicionais
-

Forma de pagamento
Ag 0123 Cc 130043711

Data de vencimento
-

Receber após o vencimento
-

Valor original
R$ 0,00

Desconto/Abatimento
R$ 0,00

Juros
R$ 0,00

Multa
R$ 0,00

Dados do recebedor

Para
CLEISON FERREIRA BATISTA

Chave
-

CPF/CNPJ
302.777.388-73

Dados do pagador

De
BIOGESP ASSOCIACAO DE GESTAO E EXECUCAO DE SERVICOS PUBLICOS E SOCIAIS

CPF/CNPJ
26.702.577/0001-39

Instituição
BCO SANTANDER (BRASIL) S.A.

ID/Transação
E90400888202601071601NY295622104

Data/Hora da transação
07/01/2026 - 13:01:25

Código de autenticação
20039767795349361618243

BIOGESP ASSOCIACAO DE GESTAO E EXECUCAO **Agência:** 0123 **Conta:** 130043711

Valor
R$ 2.747,00

Identificação do pagamento
-

Informação para o pagador
-

Informações adicionais
-

Forma de pagamento
Ag 0123 Cc 130043711

Data de vencimento
-

Receber após o vencimento
-

Valor original
R$ 0,00

Desconto/Abatimento
R$ 0,00

Juros
R$ 0,00

Multa
R$ 0,00

Dados do recebedor

Para
CRISLANE DA COSTA SILVA

Chave
-

CPF/CNPJ
356.292.138-14

Dados do pagador

De
BIOGESP ASSOCIACAO DE GESTAO E EXECUCAO DE SERVICOS PUBLICOS E SOCIAIS

CPF/CNPJ
26.702.577/0001-39

Instituição
BCO SANTANDER (BRASIL) S.A.

ID/Transação
E90400888202601071601NY295728433

Data/Hora da transação
07/01/2026 - 13:01:25

Código de autenticação
20039767795349801618287

BIOGESP ASSOCIACAO DE GESTAO E EXECUCAO **Agência:** 0123 **Conta:** 130043711

Valor
R$ 347,00

Identificação do pagamento
-

Informação para o pagador
-

Informações adicionais
-

Forma de pagamento
Ag 0123 Cc 130043711

Data de vencimento
-

Receber após o vencimento
-

Valor original
R$ 0,00

Desconto/Abatimento
R$ 0,00

Juros
R$ 0,00

Multa
R$ 0,00

Dados do recebedor

Para
DENIS DOMINGUES OLIVEIRA

Chave
-

CPF/CNPJ
388.971.028-08

Dados do pagador

De
BIOGESP ASSOCIACAO DE GESTAO E EXECUCAO DE SERVICOS PUBLICOS E SOCIAIS

CPF/CNPJ
26.702.577/0001-39

Instituição
BCO SANTANDER (BRASIL) S.A.

ID/Transação
E90400888202601071601NY295821415

Data/Hora da transação
07/01/2026 - 13:01:25

Código de autenticação
20039767795350361617343

BIOGESP ASSOCIACAO DE GESTAO E EXECUCAO **Agência:** 0123 **Conta:** 130043711

Valor
R$ 4.916,00

Identificação do pagamento
-

Informação para o pagador
-

Informações adicionais
-

Forma de pagamento
Ag 0123 Cc 130043711

Data de vencimento
-

Receber após o vencimento
-

Valor original
R$ 0,00

Desconto/Abatimento
R$ 0,00

Juros
R$ 0,00

Multa
R$ 0,00

Dados do recebedor

Para
ENIR DOS SANTOS

Chave
260.079.718-13

CPF/CNPJ
260.079.718-13

Dados do pagador

De
BIOGESP ASSOCIACAO DE GESTAO E EXECUCAO DE SERVICOS PUBLICOS E SOCIAIS

CPF/CNPJ
26.702.577/0001-39

Instituição
BCO SANTANDER (BRASIL) S.A.

ID/Transação
E90400888202601072121YN411479728

Data/Hora da transação
07/01/2026 - 18:21:50

Código de autenticação
MBJ37965F84C1057F49B893

BIOGESP ASSOCIACAO DE GESTAO E EXECUCAO **Agência:** 0123 **Conta:** 130043711

Valor
R$ 4.524,00

Identificação do pagamento
-

Informação para o pagador
-

Informações adicionais
-

Forma de pagamento
Ag 0123 Cc 130043711

Data de vencimento
-

Receber após o vencimento
-

Valor original
R$ 0,00

Desconto/Abatimento
R$ 0,00

Juros
R$ 0,00

Multa
R$ 0,00

Dados do recebedor

Para
ERICK CHARLES DA SILVEIRA ARAUJO

Chave
-

CPF/CNPJ
313.603.228-41

Dados do pagador

De
BIOGESP ASSOCIACAO DE GESTAO E EXECUCAO DE SERVICOS PUBLICOS E SOCIAIS

CPF/CNPJ
26.702.577/0001-39

Instituição
BCO SANTANDER (BRASIL) S.A.

ID/Transação
E90400888202601071601NY296618981

Data/Hora da transação
07/01/2026 - 13:01:25

Código de autenticação
50039767795350711617378

BIOGESP ASSOCIACAO DE GESTAO E EXECUCAO **Agência:** 0123 **Conta:** 130043711

Valor
R$ 2.193,00

Identificação do pagamento
-

Informação para o pagador
-

Informações adicionais
-

Forma de pagamento
Ag 0123 Cc 130043711

Data de vencimento
-

Receber após o vencimento
-

Valor original
R$ 0,00

Desconto/Abatimento
R$ 0,00

Juros
R$ 0,00

Multa
R$ 0,00

Dados do recebedor

Para
ESTER MORAIS SIQUEIRA FRANCA

Chave
-

CPF/CNPJ
317.123.458-00

Dados do pagador

De
BIOGESP ASSOCIACAO DE GESTAO E EXECUCAO DE SERVICOS PUBLICOS E SOCIAIS

CPF/CNPJ
26.702.577/0001-39

Instituição
BCO SANTANDER (BRASIL) S.A.

ID/Transação
E90400888202601071601NY296781708

Data/Hora da transação
07/01/2026 - 13:01:25

Código de autenticação
20039767795350871617394

BIOGESP ASSOCIACAO DE GESTAO E EXECUCAO **Agência:** 0123 **Conta:** 130043711

Valor
R$ 2.583,00

Identificação do pagamento
-

Informação para o pagador
-

Informações adicionais
-

Forma de pagamento
Ag 0123 Cc 130043711

Data de vencimento
-

Receber após o vencimento
-

Valor original
R$ 0,00

Desconto/Abatimento
R$ 0,00

Juros
R$ 0,00

Multa
R$ 0,00

Dados do recebedor

Para
EZEQUIEL DA SILVA RIBEIRO

Chave
-

CPF/CNPJ
448.183.268-10

Dados do pagador

De
BIOGESP ASSOCIACAO DE GESTAO E EXECUCAO DE SERVICOS PUBLICOS E SOCIAIS

CPF/CNPJ
26.702.577/0001-39

Instituição
BCO SANTANDER (BRASIL) S.A.

ID/Transação
E90400888202601071601NY296890948

Data/Hora da transação
07/01/2026 - 13:01:25

Código de autenticação
20039767795351001617407

BIOGESP ASSOCIACAO DE GESTAO E EXECUCAO **Agência:** 0123 **Conta:** 130043711

Valor
R$ 2.281,00

Identificação do pagamento
-

Informação para o pagador
-

Informações adicionais
-

Forma de pagamento
Ag 0123 Cc 130043711

Data de vencimento
-

Receber após o vencimento
-

Valor original
R$ 0,00

Desconto/Abatimento
R$ 0,00

Juros
R$ 0,00

Multa
R$ 0,00

Dados do recebedor

Para
FABIANE MOITINHO DOS SANTOS SOUZA

Chave
-

CPF/CNPJ
497.291.445-91

Dados do pagador

De
BIOGESP ASSOCIACAO DE GESTAO E EXECUCAO DE SERVICOS PUBLICOS E SOCIAIS

CPF/CNPJ
26.702.577/0001-39

Instituição
BCO SANTANDER (BRASIL) S.A.

ID/Transação
E90400888202601071601NY296957954

Data/Hora da transação
07/01/2026 - 13:01:25

Código de autenticação
20039767795351131617420

BIOGESP ASSOCIACAO DE GESTAO E EXECUCAO **Agência:** 0123 **Conta:** 130043711

Valor
R$ 2.709,00

Identificação do pagamento
-

Informação para o pagador
-

Informações adicionais
-

Forma de pagamento
Ag 0123 Cc 130043711

Data de vencimento
-

Receber após o vencimento
-

Valor original
R$ 0,00

Desconto/Abatimento
R$ 0,00

Juros
R$ 0,00

Multa
R$ 0,00

Dados do recebedor

Para
GABRIELA FERNANDES FERREIRA

Chave
-

CPF/CNPJ
572.542.298-47

Dados do pagador

De
BIOGESP ASSOCIACAO DE GESTAO E EXECUCAO DE SERVICOS PUBLICOS E SOCIAIS

CPF/CNPJ
26.702.577/0001-39

Instituição
BCO SANTANDER (BRASIL) S.A.

ID/Transação
E90400888202601071601NY297030811

Data/Hora da transação
07/01/2026 - 13:01:25

Código de autenticação
20039767795351271617434

BIOGESP ASSOCIACAO DE GESTAO E EXECUCAO **Agência:** 0123 **Conta:** 130043711

Valor
R$ 4.059,00

Identificação do pagamento
-

Informação para o pagador
-

Informações adicionais
-

Forma de pagamento
Ag 0123 Cc 130043711

Data de vencimento
-

Receber após o vencimento
-

Valor original
R$ 0,00

Desconto/Abatimento
R$ 0,00

Juros
R$ 0,00

Multa
R$ 0,00

Dados do recebedor

Para
JOSELIO SANTOS DE JESUS

Chave
872.457.605-00

CPF/CNPJ
872.457.605-00

Dados do pagador

De
BIOGESP ASSOCIACAO DE GESTAO E EXECUCAO DE SERVICOS PUBLICOS E SOCIAIS

CPF/CNPJ
26.702.577/0001-39

Instituição
BCO SANTANDER (BRASIL) S.A.

ID/Transação
E90400888202601071601NY297124856

Data/Hora da transação
07/01/2026 - 13:01:25

Código de autenticação
20039767795351421617449

BIOGESP ASSOCIACAO DE GESTAO E EXECUCAO **Agência:** 0123 **Conta:** 130043711

Valor
R$ 3.466,00

Identificação do pagamento
-

Informação para o pagador
-

Informações adicionais
-

Forma de pagamento
Ag 0123 Cc 130043711

Data de vencimento
-

Receber após o vencimento
-

Valor original
R$ 0,00

Desconto/Abatimento
R$ 0,00

Juros
R$ 0,00

Multa
R$ 0,00

Dados do recebedor

Para
JULIANA RAMOS RIBEIRO POLICARPO

Chave
-

CPF/CNPJ
538.147.418-03

Dados do pagador

De
BIOGESP ASSOCIACAO DE GESTAO E EXECUCAO DE SERVICOS PUBLICOS E SOCIAIS

CPF/CNPJ
26.702.577/0001-39

Instituição
BCO SANTANDER (BRASIL) S.A.

ID/Transação
E90400888202601071601NY297201655

Data/Hora da transação
07/01/2026 - 13:01:25

Código de autenticação
20039767795351531617460

BIOGESP ASSOCIACAO DE GESTAO E EXECUCAO **Agência:** 0123 **Conta:** 130043711

Valor
R$ 2.692,00

Identificação do pagamento
-

Informação para o pagador
-

Informações adicionais
-

Forma de pagamento
Ag 0123 Cc 130043711

Data de vencimento
-

Receber após o vencimento
-

Valor original
R$ 0,00

Desconto/Abatimento
R$ 0,00

Juros
R$ 0,00

Multa
R$ 0,00

Dados do recebedor

Para
KATLEEN DE ALMEIDA MENDES

Chave
(11) 97059-1093

CPF/CNPJ
463.663.998-75

Dados do pagador

De
BIOGESP ASSOCIACAO DE GESTAO E EXECUCAO DE SERVICOS PUBLICOS E SOCIAIS

CPF/CNPJ
26.702.577/0001-39

Instituição
BCO SANTANDER (BRASIL) S.A.

ID/Transação
E90400888202601071601NY297280117

Data/Hora da transação
07/01/2026 - 13:01:25

Código de autenticação
20039767795351641617471

BIOGESP ASSOCIACAO DE GESTAO E EXECUCAO **Agência:** 0123 **Conta:** 130043711

Valor
R$ 2.033,00

Identificação do pagamento
-

Informação para o pagador
-

Informações adicionais
-

Forma de pagamento
Ag 0123 Cc 130043711

Data de vencimento
-

Receber após o vencimento
-

Valor original
R$ 0,00

Desconto/Abatimento
R$ 0,00

Juros
R$ 0,00

Multa
R$ 0,00

Dados do recebedor

Para
KEMILLI MIGUEL SILVA

Chave
-

CPF/CNPJ
564.375.968-30

Dados do pagador

De
BIOGESP ASSOCIACAO DE GESTAO E EXECUCAO DE SERVICOS PUBLICOS E SOCIAIS

CPF/CNPJ
26.702.577/0001-39

Instituição
BCO SANTANDER (BRASIL) S.A.

ID/Transação
E90400888202601071601NY297341288

Data/Hora da transação
07/01/2026 - 13:01:25

Código de autenticação
20039767795351911617498

BIOGESP ASSOCIACAO DE GESTAO E EXECUCAO **Agência:** 0123 **Conta:** 130043711

Valor
R$ 4.062,00

Identificação do pagamento
-

Informação para o pagador
-

Informações adicionais
-

Forma de pagamento
Ag 0123 Cc 130043711

Data de vencimento
-

Receber após o vencimento
-

Valor original
R$ 0,00

Desconto/Abatimento
R$ 0,00

Juros
R$ 0,00

Multa
R$ 0,00

Dados do recebedor

Para
LAURA LIRIA DE SOUZA OSORIO

Chave
-

CPF/CNPJ
381.846.678-50

Dados do pagador

De
BIOGESP ASSOCIACAO DE GESTAO E EXECUCAO DE SERVICOS PUBLICOS E SOCIAIS

CPF/CNPJ
26.702.577/0001-39

Instituição
BCO SANTANDER (BRASIL) S.A.

ID/Transação
E90400888202601071601NY297414113

Data/Hora da transação
07/01/2026 - 13:01:25

Código de autenticação
20039767795352061617513



BIOGESP ASSOCIACAO DE GESTAO E EXECUCAO **Agência:** 0123 **Conta:** 130043711

Valor
R$ 2.928,00

Identificação do pagamento
-

Informação para o pagador
-

Informações adicionais
-

Forma de pagamento
Ag 0123 Cc 130043711

Data de vencimento
-

Receber após o vencimento
-

Valor original
R$ 0,00

Desconto/Abatimento
R$ 0,00

Juros
R$ 0,00

Multa
R$ 0,00

Dados do recebedor

Para
LETICIA CATELLI DA SILVA

Chave
-

CPF/CNPJ
501.071.238-51

Dados do pagador

De
BIOGESP ASSOCIACAO DE GESTAO E EXECUCAO DE SERVICOS PUBLICOS E SOCIAIS

CPF/CNPJ
26.702.577/0001-39

Instituição
BCO SANTANDER (BRASIL) S.A.

ID/Transação
E90400888202601071601NY297517471

Data/Hora da transação
07/01/2026 - 13:01:25

Código de autenticação
20039767795352171617524

BIOGESP ASSOCIACAO DE GESTAO E EXECUCAO **Agência:** 0123 **Conta:** 130043711

Valor
R$ 7.961,00

Identificação do pagamento
-

Informação para o pagador
-

Informações adicionais
-

Forma de pagamento
Ag 0123 Cc 130043711

Data de vencimento
-

Receber após o vencimento
-

Valor original
R$ 0,00

Desconto/Abatimento
R$ 0,00

Juros
R$ 0,00

Multa
R$ 0,00

Dados do recebedor

Para
LUCELIA PEREIRA DA COSTA

Chave
285.403.508-90

CPF/CNPJ
285.403.508-90

Dados do pagador

De
BIOGESP ASSOCIACAO DE GESTAO E EXECUCAO DE SERVICOS PUBLICOS E SOCIAIS

CPF/CNPJ
26.702.577/0001-39

Instituição
BCO SANTANDER (BRASIL) S.A.

ID/Transação
E90400888202601071601NY297617346

Data/Hora da transação
07/01/2026 - 13:01:25

Código de autenticação
20039767795352291617536

BIOGESP ASSOCIACAO DE GESTAO E EXECUCAO **Agência:** 0123 **Conta:** 130043711

Valor
R$ 3.281,00

Identificação do pagamento
-

Informação para o pagador
-

Informações adicionais
-

Forma de pagamento
Ag 0123 Cc 130043711

Data de vencimento
-

Receber após o vencimento
-

Valor original
R$ 0,00

Desconto/Abatimento
R$ 0,00

Juros
R$ 0,00

Multa
R$ 0,00

Dados do recebedor

Para
MARCELA MARCELINA DA SILVA

Chave
-

CPF/CNPJ
403.125.848-81

Dados do pagador

De
BIOGESP ASSOCIACAO DE GESTAO E EXECUCAO DE SERVICOS PUBLICOS E SOCIAIS

CPF/CNPJ
26.702.577/0001-39

Instituição
BCO SANTANDER (BRASIL) S.A.

ID/Transação
E90400888202601071601NY297693837

Data/Hora da transação
07/01/2026 - 13:01:25

Código de autenticação
20039767795353911617698

BIOGESP ASSOCIACAO DE GESTAO E EXECUCAO **Agência:** 0123 **Conta:** 130043711

Valor
R$ 2.605,00

Identificação do pagamento
-

Informação para o pagador
-

Informações adicionais
-

Forma de pagamento
Ag 0123 Cc 130043711

Data de vencimento
-

Receber após o vencimento
-

Valor original
R$ 0,00

Desconto/Abatimento
R$ 0,00

Juros
R$ 0,00

Multa
R$ 0,00

Dados do recebedor

Para
MARCO ANTONIO PRATES

Chave
-

CPF/CNPJ
140.202.258-18

Dados do pagador

De
BIOGESP ASSOCIACAO DE GESTAO E EXECUCAO DE SERVICOS PUBLICOS E SOCIAIS

CPF/CNPJ
26.702.577/0001-39

Instituição
BCO SANTANDER (BRASIL) S.A.

ID/Transação
E90400888202601071601NY297773927

Data/Hora da transação
07/01/2026 - 13:01:25

Código de autenticação
20039767795354051617712

BIOGESP ASSOCIACAO DE GESTAO E EXECUCAO **Agência:** 0123 **Conta:** 130043711

Valor
R$ 4.066,00

Identificação do pagamento
-

Informação para o pagador
-

Informações adicionais
-

Forma de pagamento
Ag 0123 Cc 130043711

Data de vencimento
-

Receber após o vencimento
-

Valor original
R$ 0,00

Desconto/Abatimento
R$ 0,00

Juros
R$ 0,00

Multa
R$ 0,00

Dados do recebedor

Para
MARIA ALICE GARCIA DE LIMA

Chave
077.899.948-32

CPF/CNPJ
077.899.948-32

Dados do pagador

De
BIOGESP ASSOCIACAO DE GESTAO E EXECUCAO DE SERVICOS PUBLICOS E SOCIAIS

CPF/CNPJ
26.702.577/0001-39

Instituição
BCO SANTANDER (BRASIL) S.A.

ID/Transação
E90400888202601071601NY297867753

Data/Hora da transação
07/01/2026 - 13:01:25

Código de autenticação
20039767795354141617721

BIOGESP ASSOCIACAO DE GESTAO E EXECUCAO **Agência:** 0123 **Conta:** 130043711

Valor
R$ 1.968,00

Identificação do pagamento
-

Informação para o pagador
-

Informações adicionais
-

Forma de pagamento
Ag 0123 Cc 130043711

Data de vencimento
-

Receber após o vencimento
-

Valor original
R$ 0,00

Desconto/Abatimento
R$ 0,00

Juros
R$ 0,00

Multa
R$ 0,00

Dados do recebedor

Para
MARILEIDE PEREIRA DA SILVA

Chave
-

CPF/CNPJ
107.747.568-37

Dados do pagador

De
BIOGESP ASSOCIACAO DE GESTAO E EXECUCAO DE SERVICOS PUBLICOS E SOCIAIS

CPF/CNPJ
26.702.577/0001-39

Instituição
BCO SANTANDER (BRASIL) S.A.

ID/Transação
E90400888202601071601NY298040131

Data/Hora da transação
07/01/2026 - 13:01:25

Código de autenticação
20039767795354231617730

BIOGESP ASSOCIACAO DE GESTAO E EXECUCAO **Agência:** 0123 **Conta:** 130043711

Valor
R$ 2.097,00

Identificação do pagamento
-

Informação para o pagador
-

Informações adicionais
-

Forma de pagamento
Ag 0123 Cc 130043711

Data de vencimento
-

Receber após o vencimento
-

Valor original
R$ 0,00

Desconto/Abatimento
R$ 0,00

Juros
R$ 0,00

Multa
R$ 0,00

Dados do recebedor

Para
MARLI DE FRANCA SIBEM

Chave
-

CPF/CNPJ
316.216.138-01

Dados do pagador

De
BIOGESP ASSOCIACAO DE GESTAO E EXECUCAO DE SERVICOS PUBLICOS E SOCIAIS

CPF/CNPJ
26.702.577/0001-39

Instituição
BCO SANTANDER (BRASIL) S.A.

ID/Transação
E90400888202601071601NY298096280

Data/Hora da transação
07/01/2026 - 13:01:26

Código de autenticação
20039767795354331617740

BIOGESP ASSOCIACAO DE GESTAO E EXECUCAO **Agência:** 0123 **Conta:** 130043711

Valor
R$ 2.093,00

Identificação do pagamento
-

Informação para o pagador
-

Informações adicionais
-

Forma de pagamento
Ag 0123 Cc 130043711

Data de vencimento
-

Receber após o vencimento
-

Valor original
R$ 0,00

Desconto/Abatimento
R$ 0,00

Juros
R$ 0,00

Multa
R$ 0,00

Dados do recebedor

Para
MAYARA DA SILVA SOUZA

Chave
-

CPF/CNPJ
378.429.428-62

Dados do pagador

De
BIOGESP ASSOCIACAO DE GESTAO E EXECUCAO DE SERVICOS PUBLICOS E SOCIAIS

CPF/CNPJ
26.702.577/0001-39

Instituição
BCO SANTANDER (BRASIL) S.A.

ID/Transação
E90400888202601071601NY298256968

Data/Hora da transação
07/01/2026 - 13:01:26

Código de autenticação
20039767795354441617751

Santander

Comprovante do Pix

07/01/2026 - 15:11:37

Valor pago
R$ 2.093,00

Forma de pagamento
Ag 3268 Cc 1094832-6

Dados do recebedor

Para

CNPJ
26.***.***/0001-3*

Chave
pi*******rp@biogesp.org.br

Instituição
BCO SANTANDER (BRASIL) S.A.

Dados do pagador

De
Mayara Da Silva Souza

CPF
***.429.428-**

Instituição
BCO SANTANDER (BRASIL) S.A.

ID/Transação
E90400888202601071811534000542 90

Data e hora da transação
07/01/2026 - 15:11:37

Código de autenticação
8878BBE0FB9FA7EB1422790

Central de Atendimento Santander

4004-3535 (Capitais e Regiões Metropolitanas)

0800-702-3535 (Demais Localidades)

SAC 0800-762-7777

Ouvidoria 0800-726-0332

BIOGESP ASSOCIACAO DE GESTAO E EXECUCAO **Agência:** 0123 **Conta:** 130043711

Valor
R$ 2.022,00

Identificação do pagamento
-

Informação para o pagador
-

Informações adicionais
-

Forma de pagamento
Ag 0123 Cc 130043711

Data de vencimento
-

Receber após o vencimento
-

Valor original
R$ 0,00

Desconto/Abatimento
R$ 0,00

Juros
R$ 0,00

Multa
R$ 0,00

Dados do recebedor

Para
MICHELLE BARBOSA DA SILVA VALE

Chave
-

CPF/CNPJ
346.234.598-29

Dados do pagador

De
BIOGESP ASSOCIACAO DE GESTAO E EXECUCAO DE SERVICOS PUBLICOS E SOCIAIS

CPF/CNPJ
26.702.577/0001-39

Instituição
BCO SANTANDER (BRASIL) S.A.

ID/Transação
E90400888202601071601NY298316889

Data/Hora da transação
07/01/2026 - 13:01:26

Código de autenticação
20039767795354581617765

BIOGESP ASSOCIACAO DE GESTAO E EXECUCAO **Agência:** 0123 **Conta:** 130043711

Valor
R$ 3.837,00

Identificação do pagamento
-

Informação para o pagador
-

Informações adicionais
-

Forma de pagamento
Ag 0123 Cc 130043711

Data de vencimento
-

Receber após o vencimento
-

Valor original
R$ 0,00

Desconto/Abatimento
R$ 0,00

Juros
R$ 0,00

Multa
R$ 0,00

Dados do recebedor

Para
Mirella Vieira da Silva

Chave
mirellavieirasilva1404@gmail.com

CPF/CNPJ
376.771.808-17

Dados do pagador

De
BIOGESP ASSOCIACAO DE GESTAO E EXECUCAO DE SERVICOS PUBLICOS E SOCIAIS

CPF/CNPJ
26.702.577/0001-39

Instituição
BCO SANTANDER (BRASIL) S.A.

ID/Transação
E90400888202601071601NY298388377

Data/Hora da transação
07/01/2026 - 13:01:26

Código de autenticação
20039767795354681617775

BIOGESP ASSOCIACAO DE GESTAO E EXECUCAO **Agência:** 0123 **Conta:** 130043711

Valor
R$ 2.033,00

Identificação do pagamento
-

Informação para o pagador
-

Informações adicionais
-

Forma de pagamento
Ag 0123 Cc 130043711

Data de vencimento
-

Receber após o vencimento
-

Valor original
R$ 0,00

Desconto/Abatimento
R$ 0,00

Juros
R$ 0,00

Multa
R$ 0,00

Dados do recebedor

Para
MONIQUE DOREA DE PAULA

Chave
-

CPF/CNPJ
538.741.128-88

Dados do pagador

De
BIOGESP ASSOCIACAO DE GESTAO E EXECUCAO DE SERVICOS PUBLICOS E SOCIAIS

CPF/CNPJ
26.702.577/0001-39

Instituição
BCO SANTANDER (BRASIL) S.A.

ID/Transação
E90400888202601071601NY298463171

Data/Hora da transação
07/01/2026 - 13:01:25

Código de autenticação
20039767795351751617482

BIOGESP ASSOCIACAO DE GESTAO E EXECUCAO **Agência:** 0123 **Conta:** 130043711

Valor
R$ 5.325,00

Identificação do pagamento
-

Informação para o pagador
-

Informações adicionais
-

Forma de pagamento
Ag 0123 Cc 130043711

Data de vencimento
-

Receber após o vencimento
-

Valor original
R$ 0,00

Desconto/Abatimento
R$ 0,00

Juros
R$ 0,00

Multa
R$ 0,00

Dados do recebedor

Para
NANCI RODRIGUES VIANA

Chave
-

CPF/CNPJ
272.659.848-03

Dados do pagador

De
BIOGESP ASSOCIACAO DE GESTAO E EXECUCAO DE SERVICOS PUBLICOS E SOCIAIS

CPF/CNPJ
26.702.577/0001-39

Instituição
BCO SANTANDER (BRASIL) S.A.

ID/Transação
E90400888202601071601NY298608002

Data/Hora da transação
07/01/2026 - 13:01:26

Código de autenticação
20039767795354781617785

BIOGESP ASSOCIACAO DE GESTAO E EXECUCAO **Agência:** 0123 **Conta:** 130043711

Valor
R$ 3.943,00

Identificação do pagamento
-

Informação para o pagador
-

Informações adicionais
-

Forma de pagamento
Ag 0123 Cc 130043711

Data de vencimento
-

Receber após o vencimento
-

Valor original
R$ 0,00

Desconto/Abatimento
R$ 0,00

Juros
R$ 0,00

Multa
R$ 0,00

Dados do recebedor

Para
NATALIA CAETANO SIMOES

Chave
-

CPF/CNPJ
419.044.838-95

Dados do pagador

De
BIOGESP ASSOCIACAO DE GESTAO E EXECUCAO DE SERVICOS PUBLICOS E SOCIAIS

CPF/CNPJ
26.702.577/0001-39

Instituição
BCO SANTANDER (BRASIL) S.A.

ID/Transação
E90400888202601071601NY298668891

Data/Hora da transação
07/01/2026 - 13:01:26

Código de autenticação
20039767795354901617797

BIOGESP ASSOCIACAO DE GESTAO E EXECUCAO **Agência:** 0123 **Conta:** 130043711

Valor
R$ 2.644,00

Identificação do pagamento
-

Informação para o pagador
-

Informações adicionais
-

Forma de pagamento
Ag 0123 Cc 130043711

Data de vencimento
-

Receber após o vencimento
-

Valor original
R$ 0,00

Desconto/Abatimento
R$ 0,00

Juros
R$ 0,00

Multa
R$ 0,00

Dados do recebedor

Para
NATALY CRISTINA DOS SANTOS

Chave
naatalysantoss@gmail.com

CPF/CNPJ
453.005.498-51

Dados do pagador

De
BIOGESP ASSOCIACAO DE GESTAO E EXECUCAO DE SERVICOS PUBLICOS E SOCIAIS

CPF/CNPJ
26.702.577/0001-39

Instituição
BCO SANTANDER (BRASIL) S.A.

ID/Transação
E90400888202601071601NY298756535

Data/Hora da transação
07/01/2026 - 13:01:26

Código de autenticação
20039767795355011617808

BIOGESP ASSOCIACAO DE GESTAO E EXECUCAO **Agência:** 0123 **Conta:** 130043711

Valor
R$ 2.669,00

Identificação do pagamento
-

Informação para o pagador
-

Informações adicionais
-

Forma de pagamento
Ag 0123 Cc 130043711

Data de vencimento
-

Receber após o vencimento
-

Valor original
R$ 0,00

Desconto/Abatimento
R$ 0,00

Juros
R$ 0,00

Multa
R$ 0,00

Dados do recebedor

Para
NAYANA SCHNEIDER DAMAZIO

Chave
-

CPF/CNPJ
354.145.318-46

Dados do pagador

De
BIOGESP ASSOCIACAO DE GESTAO E EXECUCAO DE SERVICOS PUBLICOS E SOCIAIS

CPF/CNPJ
26.702.577/0001-39

Instituição
BCO SANTANDER (BRASIL) S.A.

ID/Transação
E90400888202601071601NY298812568

Data/Hora da transação
07/01/2026 - 13:01:26

Código de autenticação
20039767795355111617818

BIOGESP ASSOCIACAO DE GESTAO E EXECUCAO **Agência:** 0123 **Conta:** 130043711

Valor
R$ 2.593,00

Identificação do pagamento
-

Informação para o pagador
-

Informações adicionais
-

Forma de pagamento
Ag 0123 Cc 130043711

Data de vencimento
-

Receber após o vencimento
-

Valor original
R$ 0,00

Desconto/Abatimento
R$ 0,00

Juros
R$ 0,00

Multa
R$ 0,00

Dados do recebedor

Para
NICOLE DE PAULA PEREIRA

Chave
-

CPF/CNPJ
429.252.278-21

Dados do pagador

De
BIOGESP ASSOCIACAO DE GESTAO E EXECUCAO DE SERVICOS PUBLICOS E SOCIAIS

CPF/CNPJ
26.702.577/0001-39

Instituição
BCO SANTANDER (BRASIL) S.A.

ID/Transação
E90400888202601071601NY298871890

Data/Hora da transação
07/01/2026 - 13:01:26

Código de autenticação
20039767795355201617827

BIOGESP ASSOCIACAO DE GESTAO E EXECUCAO **Agência:** 0123 **Conta:** 130043711

Valor
R$ 3.452,00

Identificação do pagamento
-

Informação para o pagador
-

Informações adicionais
-

Forma de pagamento
Ag 0123 Cc 130043711

Data de vencimento
-

Receber após o vencimento
-

Valor original
R$ 0,00

Desconto/Abatimento
R$ 0,00

Juros
R$ 0,00

Multa
R$ 0,00

Dados do recebedor

Para
PATRICIA DE SOUSA TAGLIARI

Chave
-

CPF/CNPJ
358.540.768-45

Dados do pagador

De
BIOGESP ASSOCIACAO DE GESTAO E EXECUCAO DE SERVICOS PUBLICOS E SOCIAIS

CPF/CNPJ
26.702.577/0001-39

Instituição
BCO SANTANDER (BRASIL) S.A.

ID/Transação
E90400888202601071601NY298930429

Data/Hora da transação
07/01/2026 - 13:01:26

Código de autenticação
20039767795355331617840

BIOGESP ASSOCIACAO DE GESTAO E EXECUCAO **Agência:** 0123 **Conta:** 130043711

Valor
R$ 3.725,00

Identificação do pagamento
-

Informação para o pagador
-

Informações adicionais
-

Forma de pagamento
Ag 0123 Cc 130043711

Data de vencimento
-

Receber após o vencimento
-

Valor original
R$ 0,00

Desconto/Abatimento
R$ 0,00

Juros
R$ 0,00

Multa
R$ 0,00

Dados do recebedor

Para
PAULA THEODORO DA SILVA

Chave
401.551.548-00

CPF/CNPJ
401.551.548-00

Dados do pagador

De
BIOGESP ASSOCIACAO DE GESTAO E EXECUCAO DE SERVICOS PUBLICOS E SOCIAIS

CPF/CNPJ
26.702.577/0001-39

Instituição
BCO SANTANDER (BRASIL) S.A.

ID/Transação
E90400888202601071601NY299151089

Data/Hora da transação
07/01/2026 - 13:01:26

Código de autenticação
20039767795355431617850

BIOGESP ASSOCIACAO DE GESTAO E EXECUCAO **Agência:** 0123 **Conta:** 130043711

Valor
R$ 2.592,00

Identificação do pagamento
-

Informação para o pagador
-

Informações adicionais
-

Forma de pagamento
Ag 0123 Cc 130043711

Data de vencimento
-

Receber após o vencimento
-

Valor original
R$ 0,00

Desconto/Abatimento
R$ 0,00

Juros
R$ 0,00

Multa
R$ 0,00

Dados do recebedor

Para
PEDRO HENRIQUE DE SOUZA

Chave
-

CPF/CNPJ
324.130.748-48

Dados do pagador

De
BIOGESP ASSOCIACAO DE GESTAO E EXECUCAO DE SERVICOS PUBLICOS E SOCIAIS

CPF/CNPJ
26.702.577/0001-39

Instituição
BCO SANTANDER (BRASIL) S.A.

ID/Transação
E90400888202601071601NY299299015

Data/Hora da transação
07/01/2026 - 13:01:26

Código de autenticação
20039767795355641617871

BIOGESP ASSOCIACAO DE GESTAO E EXECUCAO **Agência:** 0123 **Conta:** 130043711

Valor
R$ 2.592,00

Identificação do pagamento
-

Informação para o pagador
-

Informações adicionais
-

Forma de pagamento
Ag 0123 Cc 130043711

Data de vencimento
-

Receber após o vencimento
-

Valor original
R$ 0,00

Desconto/Abatimento
R$ 0,00

Juros
R$ 0,00

Multa
R$ 0,00

Dados do recebedor

Para
RAFAEL ALEXANDRE DOS SANTOS

Chave
-

CPF/CNPJ
472.451.608-99

Dados do pagador

De
BIOGESP ASSOCIACAO DE GESTAO E EXECUCAO DE SERVICOS PUBLICOS E SOCIAIS

CPF/CNPJ
26.702.577/0001-39

Instituição
BCO SANTANDER (BRASIL) S.A.

ID/Transação
E90400888202601071601NY299403268

Data/Hora da transação
07/01/2026 - 13:01:26

Código de autenticação
20039767795355531617860

BIOGESP ASSOCIACAO DE GESTAO E EXECUCAO **Agência:** 0123 **Conta:** 130043711

Valor
R$ 2.595,00

Identificação do pagamento
-

Informação para o pagador
-

Informações adicionais
-

Forma de pagamento
Ag 0123 Cc 130043711

Data de vencimento
-

Receber após o vencimento
-

Valor original
R$ 0,00

Desconto/Abatimento
R$ 0,00

Juros
R$ 0,00

Multa
R$ 0,00

Dados do recebedor

Para
RITA DE CACIA ALMEIDA FELIX

Chave
-

CPF/CNPJ
013.020.213-46

Dados do pagador

De
BIOGESP ASSOCIACAO DE GESTAO E EXECUCAO DE SERVICOS PUBLICOS E SOCIAIS

CPF/CNPJ
26.702.577/0001-39

Instituição
BCO SANTANDER (BRASIL) S.A.

ID/Transação
E90400888202601071601NY299463888

Data/Hora da transação
07/01/2026 - 13:01:26

Código de autenticação
20039767795355731617880

BIOGESP ASSOCIACAO DE GESTAO E EXECUCAO **Agência:** 0123 **Conta:** 130043711

Valor
R$ 5.431,00

Identificação do pagamento
-

Informação para o pagador
-

Informações adicionais
-

Forma de pagamento
Ag 0123 Cc 130043711

Data de vencimento
-

Receber após o vencimento
-

Valor original
R$ 0,00

Desconto/Abatimento
R$ 0,00

Juros
R$ 0,00

Multa
R$ 0,00

Dados do recebedor

Para
ROSANGELA APARECIDA DA SILVA RUSSO

Chave
(11) 97493-8171

CPF/CNPJ
061.163.918-18

Dados do pagador

De
BIOGESP ASSOCIACAO DE GESTAO E EXECUCAO DE SERVICOS PUBLICOS E SOCIAIS

CPF/CNPJ
26.702.577/0001-39

Instituição
BCO SANTANDER (BRASIL) S.A.

ID/Transação
E90400888202601071601NY299557849

Data/Hora da transação
07/01/2026 - 13:01:26

Código de autenticação
20039767795355821617889

BIOGESP ASSOCIACAO DE GESTAO E EXECUCAO **Agência:** 0123 **Conta:** 130043711

Valor
R$ 2.659,00

Identificação do pagamento
-

Informação para o pagador
-

Informações adicionais
-

Forma de pagamento
Ag 0123 Cc 130043711

Data de vencimento
-

Receber após o vencimento
-

Valor original
R$ 0,00

Desconto/Abatimento
R$ 0,00

Juros
R$ 0,00

Multa
R$ 0,00

Dados do recebedor

Para
ROSELENE SAMPAIO ROSA FELIPE

Chave
rosaroselene67@gmail.com

CPF/CNPJ
288.516.018-79

Dados do pagador

De
BIOGESP ASSOCIACAO DE GESTAO E EXECUCAO DE SERVICOS PUBLICOS E SOCIAIS

CPF/CNPJ
26.702.577/0001-39

Instituição
BCO SANTANDER (BRASIL) S.A.

ID/Transação
E90400888202601071601NY299673437

Data/Hora da transação
07/01/2026 - 13:01:26

Código de autenticação
20039767795355911617898

BIOGESP ASSOCIACAO DE GESTAO E EXECUCAO **Agência:** 0123 **Conta:** 130043711

Valor
R$ 3.196,00

Identificação do pagamento
-

Informação para o pagador
-

Informações adicionais
-

Forma de pagamento
Ag 0123 Cc 130043711

Data de vencimento
-

Receber após o vencimento
-

Valor original
R$ 0,00

Desconto/Abatimento
R$ 0,00

Juros
R$ 0,00

Multa
R$ 0,00

Dados do recebedor

Para
ROSIMEIRE MARIA DA SILVA

Chave
216.935.118-35

CPF/CNPJ
216.935.118-35

Dados do pagador

De
BIOGESP ASSOCIACAO DE GESTAO E EXECUCAO DE SERVICOS PUBLICOS E SOCIAIS

CPF/CNPJ
26.702.577/0001-39

Instituição
BCO SANTANDER (BRASIL) S.A.

ID/Transação
E90400888202601072121YN411645531

Data/Hora da transação
07/01/2026 - 18:21:50

Código de autenticação
MBJ373D9880B9BBC04966B7

BIOGESP ASSOCIACAO DE GESTAO E EXECUCAO **Agência:** 0123 **Conta:** 130043711

Valor
R$ 4.793,00

Identificação do pagamento
-

Informação para o pagador
-

Informações adicionais
-

Forma de pagamento
Ag 0123 Cc 130043711

Data de vencimento
-

Receber após o vencimento
-

Valor original
R$ 0,00

Desconto/Abatimento
R$ 0,00

Juros
R$ 0,00

Multa
R$ 0,00

Dados do recebedor

Para
SILMARA CLEMENTINO DE MOURA

Chave
261.490.438-43

CPF/CNPJ
261.490.438-43

Dados do pagador

De
BIOGESP ASSOCIACAO DE GESTAO E EXECUCAO DE SERVICOS PUBLICOS E SOCIAIS

CPF/CNPJ
26.702.577/0001-39

Instituição
BCO SANTANDER (BRASIL) S.A.

ID/Transação
E90400888202601072121YN411705116

Data/Hora da transação
07/01/2026 - 18:21:50

Código de autenticação
MBJ3703262D23B6354BA888

BIOGESP ASSOCIACAO DE GESTAO E EXECUCAO **Agência:** 0123 **Conta:** 130043711

Valor
R$ 3.861,00

Identificação do pagamento
-

Informação para o pagador
-

Informações adicionais
-

Forma de pagamento
Ag 0123 Cc 130043711

Data de vencimento
-

Receber após o vencimento
-

Valor original
R$ 0,00

Desconto/Abatimento
R$ 0,00

Juros
R$ 0,00

Multa
R$ 0,00

Dados do recebedor

Para
SIMONE DE FATIMA RABELLO PEDROSO

Chave
(11) 97571-1866

CPF/CNPJ
148.197.318-58

Dados do pagador

De
BIOGESP ASSOCIACAO DE GESTAO E EXECUCAO DE SERVICOS PUBLICOS E SOCIAIS

CPF/CNPJ
26.702.577/0001-39

Instituição
BCO SANTANDER (BRASIL) S.A.

ID/Transação
E90400888202601072121YN411797817

Data/Hora da transação
07/01/2026 - 18:21:50

Código de autenticação
MBJ37528347E8863C4985B1

BIOGESP ASSOCIACAO DE GESTAO E EXECUCAO **Agência:** 0123 **Conta:** 130043711

Valor
R$ 3.399,00

Identificação do pagamento
-

Informação para o pagador
-

Informações adicionais
-

Forma de pagamento
Ag 0123 Cc 130043711

Data de vencimento
-

Receber após o vencimento
-

Valor original
R$ 0,00

Desconto/Abatimento
R$ 0,00

Juros
R$ 0,00

Multa
R$ 0,00

Dados do recebedor

Para
Solange Neves de Sousa

Chave
(11) 94721-2626

CPF/CNPJ
226.657.238-59

Dados do pagador

De
BIOGESP ASSOCIACAO DE GESTAO E EXECUCAO DE SERVICOS PUBLICOS E SOCIAIS

CPF/CNPJ
26.702.577/0001-39

Instituição
BCO SANTANDER (BRASIL) S.A.

ID/Transação
E90400888202601072121YN411894313

Data/Hora da transação
07/01/2026 - 18:21:50

Código de autenticação
MBJ37EF6991EC36D74E549A

BIOGESP ASSOCIACAO DE GESTAO E EXECUCAO **Agência:** 0123 **Conta:** 130043711

Valor
R$ 3.549,00

Identificação do pagamento
-

Informação para o pagador
-

Informações adicionais
-

Forma de pagamento
Ag 0123 Cc 130043711

Data de vencimento
-

Receber após o vencimento
-

Valor original
R$ 0,00

Desconto/Abatimento
R$ 0,00

Juros
R$ 0,00

Multa
R$ 0,00

Dados do recebedor

Para
Solemar Vitorino da Silva

Chave
solemarvitorinopsicologa@gmail.com

CPF/CNPJ
259.842.478-60

Dados do pagador

De
BIOGESP ASSOCIACAO DE GESTAO E EXECUCAO DE SERVICOS PUBLICOS E SOCIAIS

CPF/CNPJ
26.702.577/0001-39

Instituição
BCO SANTANDER (BRASIL) S.A.

ID/Transação
E90400888202601072121YN412599261

Data/Hora da transação
07/01/2026 - 18:21:50

Código de autenticação
MBJ377733267F4B3D41EAA5

BIOGESP ASSOCIACAO DE GESTAO E EXECUCAO **Agência:** 0123 **Conta:** 130043711

Valor
R$ 2.075,00

Identificação do pagamento
-

Informação para o pagador
-

Informações adicionais
-

Forma de pagamento
Ag 0123 Cc 130043711

Data de vencimento
-

Receber após o vencimento
-

Valor original
R$ 0,00

Desconto/Abatimento
R$ 0,00

Juros
R$ 0,00

Multa
R$ 0,00

Dados do recebedor

Para
Thalita Cristine Felix Neves

Chave
thalitacristine13@gmail.com

CPF/CNPJ
449.841.528-00

Dados do pagador

De
BIOGESP ASSOCIACAO DE GESTAO E EXECUCAO DE SERVICOS PUBLICOS E SOCIAIS

CPF/CNPJ
26.702.577/0001-39

Instituição
BCO SANTANDER (BRASIL) S.A.

ID/Transação
E90400888202601080035YN433151229

Data/Hora da transação
07/01/2026 - 21:35:55

Código de autenticação
MBJ37F8F65C249C474BA78C

BIOGESP ASSOCIACAO DE GESTAO E EXECUCAO **Agência:** 0123 **Conta:** 130043711

Valor
R$ 5.460,00

Identificação do pagamento
-

Informação para o pagador
-

Informações adicionais
-

Forma de pagamento
Ag 0123 Cc 130043711

Data de vencimento
-

Receber após o vencimento
-

Valor original
R$ 0,00

Desconto/Abatimento
R$ 0,00

Juros
R$ 0,00

Multa
R$ 0,00

Dados do recebedor

Para
THUANY GAMA NEUMANN

Chave
420.074.568-26

CPF/CNPJ
420.074.568-26

Dados do pagador

De
BIOGESP ASSOCIACAO DE GESTAO E EXECUCAO DE SERVICOS PUBLICOS E SOCIAIS

CPF/CNPJ
26.702.577/0001-39

Instituição
BCO SANTANDER (BRASIL) S.A.

ID/Transação
E9040088820260107212 1YN412943210

Data/Hora da transação
07/01/2026 - 18:21:50

Código de autenticação
MBJ37DE7A726D3E3E4F4A95

BIOGESP ASSOCIACAO DE GESTAO E EXECUCAO **Agência:** 0123 **Conta:** 130043711

Valor
R$ 2.032,00

Identificação do pagamento
-

Informação para o pagador
-

Informações adicionais
-

Forma de pagamento
Ag 0123 Cc 130043711

Data de vencimento
-

Receber após o vencimento
-

Valor original
R$ 0,00

Desconto/Abatimento
R$ 0,00

Juros
R$ 0,00

Multa
R$ 0,00

Dados do recebedor

Para
VILMA CORDEIRO DE OLIVEIRA

Chave
(11) 99502-9633

CPF/CNPJ
039.712.728-60

Dados do pagador

De
BIOGESP ASSOCIACAO DE GESTAO E EXECUCAO DE SERVICOS PUBLICOS E SOCIAIS

CPF/CNPJ
26.702.577/0001-39

Instituição
BCO SANTANDER (BRASIL) S.A.

ID/Transação
E90400888202601071601NY300359380

Data/Hora da transação
07/01/2026 - 13:01:25

Código de autenticação
20039767795348971618204

Pagamento de Pensão Alimentícia por Banco

BIOGESP - ASS GESTÃO EXEC SERVS PUB SOCI
Rua Cardeal Arcoverde, 1641 sl 93/94

26.702.577/0001-39

São Paulo SP 05407-002
Fone: (11)3030-1833
Fax:

Mensalista/horista/tarefa/comissão
12/2025

Nome do Banco Código / Nome do funcionário Beneficiário da Pensão / Titular da Conta	CPF	Agência	C/C	Valor
Caixa Economica				
02314 DENIS DOMINGUES OLIVEIRA				
DANIEL PEREIRA DOMINGUES OLIVEIRA	*501.216.498-90*			
BEATRIZ PEREIRA FERRAZ	426.248.148-41	*1599*	*00759577354-8*	*57,83*
LUCIANA DALILA PEREIRA DOMINGUES OLI	*549.891.648-57*			
BEATRIZ PEREIRA FERRAZ	426.248.148-41	*1599*	*00759577354-8*	*57,83*
MANUELA PEREIRA DOMINGUES OLIVEIRA	*590.619.238-75*			
BEATRIZ PEREIRA FERRAZ	426.248.148-41	*1599*	*00759577354-8*	*57,83*
			Sub Total do Banco ->	***173,49***
			Total ->	***173,49***

BIOGESP ASSOCIACAO DE GESTAO E EXECUCAO **Agência:** 0123 **Conta:** 130043711

Valor
R$ 173,49

Identificação do pagamento
-

Informação para o pagador
-

Informações adicionais
-

Forma de pagamento
Ag 0123 Cc 130043711

Data de vencimento
-

Receber após o vencimento
-

Valor original
R$ 0,00

Desconto/Abatimento
R$ 0,00

Juros
R$ 0,00

Multa
R$ 0,00

Dados do recebedor

Para
Beatriz Pereira Ferraz Oliveira

Chave
426.248.148-41

CPF/CNPJ
426.248.148-41

Dados do pagador

De
BIOGESP ASSOCIACAO DE GESTAO E EXECUCAO DE SERVICOS PUBLICOS E SOCIAIS

CPF/CNPJ
26.702.577/0001-39

Instituição
BCO SANTANDER (BRASIL) S.A.

ID/Transação
E90400888202601072001NY302579654

Data/Hora da transação
07/01/2026 - 17:01:54

Código de autenticação
20039767911037701618077

REPASSE FEDERAL - FEVEREIRO						
NOME	CPF	BANCO	COD. BANCO	AG	C\C	VALOR A PAGAR
Adalgiza Andressa Matias Delbon	42992767875	SANTANDER	033	1353	01.003156-0	R$ 1,025.00
Ailana Vieira de Cavarlho	47821933864	SANTANDER	033	3268	01.087884-5	R$ 722.73
Aline Michele Santos de Souza	48288277810	SANTANDER	033	0196	01.039277-7	R$ 722.73
Amanda Aparecida Lopes Teixeira Ca	28029717865	SANTANDER	033	2967	03.036231-6	R$ 850.00
Andreza Martins Lins de Carvalho	36630927800	SANTANDER	033	0195	01.047101-3	R$ 418.18
Camila Sara Roncon Nunes	52887501810	SANTANDER	033	2960	03.074713-6	R$ 1,025.00
Caroline Ferreira	42859094806	SANTANDER	033	3268	01.084998-0	R$ 850.00
Caroline Daiane dos Santos	42718021829	SANTANDER	033	0220	01.049457-0	R$ 850.00
Caroline Rodrigues da Silva	35467922890	SANTANDER	033	0196	01.022729-1	R$ 418.18
Daiana Coradi de Arruda Guimarães	32085731899	SANTANDER	033	3112	01.094054-6	R$ 1,025.00
Danielli Guilhermino de Lima	38173004846	SANTANDER	033	2979	01.085151-6	R$ 1,025.00
Denis Domingues Oliveira	38897102808	SANTANDER	033	3200	02.006595-6	R$ 1,025.00
Elizabeth Renata Gladcheff Fonseca	6197856832	SANTANDER	033	0270	01.016536-5	R$ 418.18
Elisangela da Cunha Gomes	18363561886	SANTANDER	033	0435	01.042356-7	R$ 850.00
Elisangela Faustino Lourenço	24868785800	SANTANDER	033	2047	71.013041-6	R$ 418.18
Enir dos Santos	26007971813	SANTANDER	033	0196	01.033559-4	R$ 850.00
Érica Lorraine Claro Nogueira	48019492828	SANTANDER	033	0196	01.027164-7	R$ 1,025.00
Erick Charles da Silveira Araujo	31360322841	SANTANDER	033	3268	01.088094-9	R$ 1,025.00
Ester Morais Siqueira Franca	31712345800	SANTANDER	033	0196	01.037940-8	R$ 1,025.00
Ezequiel da Silva Ribeiro	44818326810	SANTANDER	033	4609	01.087429-8	R$ 722.73
Geni Sobrina Neta Marques	13168747882	SANTANDER	033	0196	01.022486-5	R$ 1,025.00
Giovana Silveira Baltazar	46484805890	SANTANDER	033	2979	03.001076-0	R$ 722.73
Jéssica Albissu do Nascimento	35798618838	SANTANDER	033	3268	01.086600-2	R$ 722.73
Joselio Santos de Jesus	87245760500			PIX: 872.457.605-00		R$ 418.18
Juliana Figueiredo	33190175861	SANTANDER	033	2986	03.010847-4	R$ 418.18
Juliana Ramos Ribeiro Policarpo	53814741803	SANTANDER	033	0196	01.045780-7	R$ 1,025.00
Karin Marcello Fabre	44161002807	SANTANDER	033	3200	02.001754-4	R$ 722.73
Kássia de Sibia Santos	40663667836	SANTANDER	033	3112	01.094964-8	R$ 418.18
Kay Francis Rodrigies da Cruz Carvalh	591421895	SANTANDER	033	0196	05.002138-9	R$ 418.18
Keslayne Gonçalves Correa	46777244824	SANTANDER	033	0196	01.041625-7	R$ 418.18
Lilian Moreira de Jesus	27207777817	SANTANDER	033	0110	02.049707-1	R$ 1,025.00
Lina Carolina Silva Gouveia	35472470803	SANTANDER	033	0109	01.044212-0	R$ 850.00
Maria Alice Garcia de Lima	7789994832			PIX: 077.899.948-32		R$ 418.18
Maria Inez Rodrigues Vieira	81382103620			PIX: 813.821.036-20		R$ 1,025.00
Maria Janete Martins Teixeira	7255739881	SANTANDER	033	3112	01.094057-7	R$ 850.00
Maria Roseli da Silva	74984756420	SANTANDER	033	0110	01.081738-0	R$ 850.00
Maria Vanúsia de Souza	14521869874	SANTANDER	033	2125	01.001019-2	R$ 1,025.00
Mayara da Silva Souza	37842942862	SANTANDER	033	3268	01.094832-6	R$ 722.73
Mayara Moretti da Silva	44434902806	SANTANDER	033	2967	01.014401-1	R$ 1,025.00
Milena vale de Araujo Lira	49086750826	SANTANDER	033	3112	01.093893-0	R$ 1,025.00
Mylena aparecida Sena Silva	49416684805	SANTANDER	033	3268	01.095133-5	R$ 1,025.00
Natalia Caetano Simoes	41904483895			PIX: 419.044.838-95		R$ 1,025.00
Nataly Cristina dos Santos	45300549851			PIX: naatalysantoss@gmail.com		R$ 1,025.00

Nathaly Bruna Costa Matos Barros	48758907882	SANTANDER	033	3112	01.093873-4	R$	850.00
Nayana Schineider Damazio	35414531846	SANTANDER	033	0196	01.046453-5	R$	1,025.00
Nicole de Paula Pereira	42925227821			PIX: 11940365079		R$	1,025.00
Patricia de Sousa Tagliari	35854076845	SANTANDER	033	3268	01.005066-1	R$	1,025.00
Patricia Rangel Botelho	30105750840	SANTANDER	033	2015	01.030550-8	R$	1,025.00
Paula Theodoro da Silva	40155154800			PIX: 40155154800		R$	1,025.00
Pedro Henrique de Souza	32413074848			PIX: 324.130.748-48		R$	1,025.00
Rafael Alexandre dos Santos	47245160899	SANTANDER	033	0196	01.046263-6	R$	1,025.00
Raissa Gabrielle Silva da Fonseca	45882812836	SANTANDER	033	3200	02.028767-5	R$	1,025.00
Raquel Gentil Cardoso	14017642829	SANTANDER	033	3112	01.095012-9	R$	722.73
Renata Rodrigues	22450369805	SANTANDER	033	0109	01.092976-0	R$	1,025.00
Rita de Cacia Almeida Felix	51678823899	SANTANDER	033	0455	01.046237-7	R$	1,025.00
Rosangela aparecida da Silva Russo	6116391818			PIX: 11974938171		R$	850.00
Roselene Sampaio Rosa Felipe	28851601879			PIX: rosaroselene67@gmail.com		R$	722.73
Sarah Arruda de Oliveira	51315712865	SANTANDER	033	2222	01.013867-2	R$	850.00
Silva Ferreira	22643151801	SANTANDER	033	0196	01.041394-8	R$	418.18
Solange Neves de Sousa	22665723859	SANTANDER	033	3200	02.015497-7	R$	1,025.00
Vaglana Morais Santos	28409389878	SANTANDER	033	2222	01.009020-0	R$	850.00
Valeria Pinto de Moraes	27588649836	SANTANDER	033	4580	01.048651-6	R$	1,025.00
Valkiria Soares de Souza	92629733491	SANTANDER	033	0196	01.027302-7	R$	1,025.00
William César Silva Alves	41108801811	SANTANDER	033	3112	01.093909-6	R$	1,025.00
Willians Maciel	31864905883	SANTANDER	033	0723	01.027959-9	R$	850.00
TOTAL GERAL							**R$ 54,954.55**

BIOGESP ASSOCIACAO DE GESTAO E EXECUCAO **Agência:** 0123 **Conta:** 130043711

Resultado da Busca

Convênio:	**0033-0123-008304123371**	Empresa:	**BIOGESP ASSOCIACAO GESTAO EXEC**

Critérios de Busca

Data de Pagamento Inicial:	**30/01/2026**	Data de Pagamento Final:	**30/01/2026**
Situação:	**Efetivado**	Conta de Débito:	**0123-130043711**
Ordem:	**Número do Compromisso**		

Lista de Comprovantes

Clique sobre o título da respectiva coluna que deseja ordenar

Número do Pagamento	Número do Cliente	Funcionário	Data de Pagamento	Tipo de Pagamento	Valor R$
900010017	1	ADALGIZA ANDRESSA MATIAS DELBON	30/01/2026	CC	1.025,00
900010018	2	AILANA VIEIRA DE CARVALHO	30/01/2026	CC	722,73
900010019	3	ALINE MICHELE SANTOS DE SOUZA	30/01/2026	CC	722,73
900010020	4	AMANDA APARECIDA LOPES TEIXEIRA CAVALARI	30/01/2026	CC	850,00
900010021	5	CAMILA SARA RONCON NUNES	30/01/2026	CC	1.025,00
900010022	6	CAROLINE DAIANE DOS SANTOS	30/01/2026	CC	850,00
900010023	7	CAROLINE RODRIGUES DA SILVA	30/01/2026	CC	418,18
900010024	8	DAIANA CORADI DE ARRUDA GUIMARAES	30/01/2026	CC	1.025,00
900010025	9	DANIELLI GUILHERMINO DE LIMA	30/01/2026	CC	1.025,00
900010026	10	ELIZABETH RENATA GLADCHEFF FONSECA	30/01/2026	CC	418,18
900010027	11	ELISANGELA DA CUNHA GOMES	30/01/2026	CC	850,00
900010028	12	ELISANGELA FAUSTINO LOURENCO	30/01/2026	CC	418,18
900010029	13	ERICA LORRAINE CAMARGO CLARO NOGUEIRA	30/01/2026	CC	1.025,00
900010030	14	GENI SOBRINHA NETA MARQUES	30/01/2026	CC	1.025,00
900010031	15	GIOVANA SILVEIRA BALTAZAR	30/01/2026	CC	722,73
900010032	16	JESSICA ALBISSU DO NASCIMENTO	30/01/2026	CC	722,73

900010033	17	JULIANA DE OLIVEIRA FIGUEIREDO BRANDAO	30/01/2026	CC	418,18
900010034	18	KARIN MARCELO FABRE	30/01/2026	CC	722,73
900010035	19	KASSIA DE SIBIA SANTOS	30/01/2026	CC	418,18
900010036	20	KAY FRANCIS RODRIGUES DA CRUZ CARVALHO	30/01/2026	CC	418,18
900010037	21	LILIAN MOREIRA DE JESUS	30/01/2026	CC	1.025,00
900010038	22	LINA CAROLINA SILVA GOUVEIA	30/01/2026	CC	850,00
900010039	23	MARIA JANETE MARTINS TEIXEIRA	30/01/2026	CC	850,00
900010040	24	MARIA ROSELI DA SILVA	30/01/2026	CC	850,00
900010041	25	MARIA VANUSIA DE SOUZA	30/01/2026	CC	1.025,00
900010042	26	MAYARA DA SILVA SOUZA	30/01/2026	CC	722,73
900010043	27	MAYARA MORETTI DA SILVA	30/01/2026	CC	1.025,00
900010044	28	MYLENA APARECIDA SENA SILVA	30/01/2026	CC	1.025,00
900010045	29	NATHALY BRUNA COSTA MATOS BARROS	30/01/2026	CC	850,00
900010046	30	PATRICIA RANGEL BOTELHO	30/01/2026	CC	1.025,00
900010047	31	RAISSA GABRIELLE SILVA DA FONSECA	30/01/2026	CC	1.025,00
900010048	32	RAQUEL GENTIL CARDOSO	30/01/2026	CC	722,73
900010049	33	RENATA RODRIGUES	30/01/2026	CC	1.025,00
900010050	34	SARAH ARRUDA DE OLIVEIRA	30/01/2026	CC	850,00
900010051	35	SILVIA FERREIRA	30/01/2026	CC	418,18
900010052	36	VALKIRIA SOARES DE SOUZA	30/01/2026	CC	1.025,00
900010053	37	WILLIAM CESAR SILVA ALVES	30/01/2026	CC	1.025,00
900010054	38	WILLIANS MACIEL	30/01/2026	CC	850,00

Total Compromissos: **38** Valor Total: **R$ 31.011,37**

Comprovante de transferência > 2ª via

BIOGESP ASSOCIACAO DE GESTAO E EXECUCAO **Agência:** 0123 **Conta:** 13004371-1

Conta Corrente de Origem

Agência: 0123

Conta Corrente: 13004371-1

Conta Corrente de Destino

Agência: 0195

Nº da Conta: 01047101-3

Favorecido: ANDREZA MARTINS LINS DE CARVALH

Valor: 418,18

Informações Adicionais

Tipo de Transferência: Conta Corrente **para** Conta Corrente

Conta Origem Informada: 0123 13004371-1

Conta Destino Informada: 0195 01047101-3

2ª via

Transação exclusiva para Transferência de Valores entre contas Santander.

Data da Transação: **30/01/2026**
Autenticação Bancária: **336658986185664137B4615**
Canal: **Internet Banking**

Central de Atendimento Santander Empresarial

4004-2125 (Regiões Metropolitanas)
0800-726-2125 (Demais Localidades)
0800 723 5007 (Pessoas com deficiência auditiva ou de fala)

SAC - Atendimento 24h por dia, todos os dias.

0800 762 7777
0800 771 0401 (Pessoas com deficiência auditiva ou de fala)

Ouvidoria - Das 9h às 18h, de segunda a sexta-feira, exceto feriado.

0800 726 0322
0800 771 0301 (Pessoas com deficiência auditiva ou de fala)

Comprovante de transferência > 2ª via

BIOGESP ASSOCIACAO DE GESTAO E EXECUCAO **Agência:** 0123 **Conta:** 13004371-1

Conta Corrente de Origem

Agência: 0123

Conta Corrente: 13004371-1

Conta Corrente de Destino

Agência: 3268

Nº da Conta: 01084998-0

Favorecido: CAROLINA FERREIRA

Valor: 850,00

Informações Adicionais

Tipo de Transferência: Conta Corrente **para** Conta Corrente

Conta Origem Informada: 0123 13004371-1

Conta Destino Informada: 3268 01084998-0

2ª via

Transação exclusiva para Transferência de Valores entre contas Santander.

Data da Transação: **30/01/2026**
Autenticação Bancária: **336658986185664137B4615**
Canal: **Internet Banking**

Central de Atendimento Santander Empresarial

4004-2125 (Regiões Metropolitanas)
0800-726-2125 (Demais Localidades)
0800 723 5007 (Pessoas com deficiência auditiva ou de fala)

SAC - Atendimento 24h por dia, todos os dias.

0800 762 7777
0800 771 0401 (Pessoas com deficiência auditiva ou de fala)

Ouvidoria - Das 9h às 18h, de segunda a sexta-feira, exceto feriado.

0800 726 0322
0800 771 0301 (Pessoas com deficiência auditiva ou de fala)

Comprovante de transferência > 2ª via

BIOGESP ASSOCIACAO DE GESTAO E EXECUCAO **Agência:** 0123 **Conta:** 13004371-1

Conta Corrente de Origem

Agência: 0123

Conta Corrente: 13004371-1

Conta Corrente de Destino

Agência: 3200

Nº da Conta: 02006595-6

Favorecido: DENIS DOMINGUES OLIVEIRA

Valor: 1.025,00

Informações Adicionais

Tipo de Transferência: Conta Corrente **para** Conta Corrente

Conta Origem Informada: 0123 13004371-1

Conta Destino Informada: 3200 02006595-6

2ª via

Transação exclusiva para Transferência de Valores entre contas Santander.

Data da Transação: **30/01/2026**
Autenticação Bancária: **33665898618576413 7B4615**
Canal: **Internet Banking**

Central de Atendimento Santander Empresarial

4004-2125 (Regiões Metropolitanas)
0800-726-2125 (Demais Localidades)
0800 723 5007 (Pessoas com deficiência auditiva ou de fala)

SAC - Atendimento 24h por dia, todos os dias.

0800 762 7777
0800 771 0401 (Pessoas com deficiência auditiva ou de fala)

Ouvidoria - Das 9h às 18h, de segunda a sexta-feira, exceto feriado.

0800 726 0322
0800 771 0301 (Pessoas com deficiência auditiva ou de fala)

Comprovante de transferência > 2ª via

BIOGESP ASSOCIACAO DE GESTAO E EXECUCAO **Agência:** 0123 **Conta:** 13004371-1

Conta Corrente de Origem

Agência: 0123

Conta Corrente: 13004371-1

Conta Corrente de Destino

Agência: 0196

Nº da Conta: 01033559-4

Favorecido: ENIR DOS SANTOS

Valor: 850,00

Informações Adicionais

Tipo de Transferência: Conta Corrente **para** Conta Corrente

Conta Origem Informada: 0123 13004371-1

Conta Destino Informada: 0196 01033559-4

2ª via

Transação exclusiva para Transferência de Valores entre contas Santander.

Data da Transação: **30/01/2026**
Autenticação Bancária: **33665898618576413 7B4615**
Canal: **Internet Banking**

Central de Atendimento Santander Empresarial

4004-2125 (Regiões Metropolitanas)
0800-726-2125 (Demais Localidades)
0800 723 5007 (Pessoas com deficiência auditiva ou de fala)

SAC - Atendimento 24h por dia, todos os dias.

0800 762 7777
0800 771 0401 (Pessoas com deficiência auditiva ou de fala)

Ouvidoria - Das 9h às 18h, de segunda a sexta-feira, exceto feriado.

0800 726 0322
0800 771 0301 (Pessoas com deficiência auditiva ou de fala)

Comprovante de transferência > 2ª via

BIOGESP ASSOCIACAO DE GESTAO E EXECUCAO **Agência:** 0123 **Conta:** 13004371-1

Conta Corrente de Origem

Agência: 0123

Conta Corrente: 13004371-1

Conta Corrente de Destino

Agência: 3268

Nº da Conta: 01088094-9

Favorecido: ERICK CHARLES DA SILVEIRA ARAUJ

Valor: 1.025,00

Informações Adicionais

Tipo de Transferência: Conta Corrente **para** Conta Corrente

Conta Origem Informada: 0123 13004371-1

Conta Destino Informada: 3268 01088094-9

2ª via

Transação exclusiva para Transferência de Valores entre contas Santander.

Data da Transação: **30/01/2026**
Autenticação Bancária: **336658986185864137B4615**
Canal: **Internet Banking**

Central de Atendimento Santander Empresarial

4004-2125 (Regiões Metropolitanas)
0800-726-2125 (Demais Localidades)
0800 723 5007 (Pessoas com deficiência auditiva ou de fala)

SAC - Atendimento 24h por dia, todos os dias.

0800 762 7777
0800 771 0401 (Pessoas com deficiência auditiva ou de fala)

Ouvidoria - Das 9h às 18h, de segunda a sexta-feira, exceto feriado.

0800 726 0322
0800 771 0301 (Pessoas com deficiência auditiva ou de fala)

Comprovante de transferência > 2ª via

BIOGESP ASSOCIACAO DE GESTAO E EXECUCAO **Agência:** 0123 **Conta:** 13004371-1

Conta Corrente de Origem

Agência: 0123

Conta Corrente: 13004371-1

Conta Corrente de Destino

Agência: 0196

Nº da Conta: 01037940-8

Favorecido: ESTER MORAIS SIQUEIRA FRANCA

Valor: 1.025,00

Informações Adicionais

Tipo de Transferência: Conta Corrente **para** Conta Corrente

Conta Origem Informada: 0123 13004371-1

Conta Destino Informada: 0196 01037940-8

2ª via

Transação exclusiva para Transferência de Valores entre contas Santander.

Data da Transação: **30/01/2026**
Autenticação Bancária: **33665898618586413 7B4615**
Canal: **Internet Banking**

Comprovante de transferência > 2ª via

BIOGESP ASSOCIACAO DE GESTAO E EXECUCAO **Agência:** 0123 **Conta:** 13004371-1

Conta Corrente de Origem

Agência: 0123

Conta Corrente: 13004371-1

Conta Corrente de Destino

Agência: 4609

Nº da Conta: 01087429-8

Favorecido: EZEQUIEL DA SILVA RIBEIRO

Valor: 722,73

Informações Adicionais

Tipo de Transferência: Conta Corrente **para** Conta Corrente

Conta Origem Informada: 0123 13004371-1

Conta Destino Informada: 4609 01087429-8

2ª via

Transação exclusiva para Transferência de Valores entre contas Santander.

Data da Transação: **30/01/2026**
Autenticação Bancária: **336658986185864137B4615**
Canal: **Internet Banking**

Central de Atendimento Santander Empresarial

4004-2125 (Regiões Metropolitanas)
0800-726-2125 (Demais Localidades)
0800 723 5007 (Pessoas com deficiência auditiva ou de fala)

SAC - Atendimento 24h por dia, todos os dias.

0800 762 7777
0800 771 0401 (Pessoas com deficiência auditiva ou de fala)

Ouvidoria - Das 9h às 18h, de segunda a sexta-feira, exceto feriado.

0800 726 0322
0800 771 0301 (Pessoas com deficiência auditiva ou de fala)

BIOGESP ASSOCIACAO DE GESTAO E EXECUCAO **Agência:** 0123 **Conta:** 130043711

Valor
R$ 418,18

Identificação do pagamento
-

Informação para o pagador
-

Informações adicionais
-

Forma de pagamento
Ag 0123 Cc 130043711

Data de vencimento
-

Receber após o vencimento
-

Valor original
R$ 0,00

Desconto/Abatimento
R$ 0,00

Juros
R$ 0,00

Multa
R$ 0,00

Dados do recebedor

Para
JOSELIO SANTOS DE JESUS

Chave
872.457.605-00

CPF/CNPJ
872.457.605-00

Dados do pagador

De
BIOGESP ASSOCIACAO DE GESTAO E EXECUCAO DE SERVICOS PUBLICOS E SOCIAIS

CPF/CNPJ
26.702.577/0001-39

Instituição
BCO SANTANDER (BRASIL) S.A.

ID/Transação
E90400888202601301855YN761896081

Data/Hora da transação
30/01/2026 - 15:55:16

Código de autenticação
IBE06BDFDDB36A559465182

Comprovante de transferência > 2ª via

BIOGESP ASSOCIACAO DE GESTAO E EXECUCAO **Agência:** 0123 **Conta:** 13004371-1

Conta Corrente de Origem

Agência: 0123

Conta Corrente: 13004371-1

Conta Corrente de Destino

Agência: 0196

Nº da Conta: 01045780-7

Favorecido: JULIANA RAMOS RIBEIRO POLICARPO

Valor: 1.025,00

Informações Adicionais

Tipo de Transferência: Conta Corrente **para** Conta Corrente

Conta Origem Informada: 0123 13004371-1

Conta Destino Informada: 0196 01045780-7

2ª via

Transação exclusiva para Transferência de Valores entre contas Santander.

Data da Transação: **30/01/2026**
Autenticação Bancária: **336658986185864137B4615**
Canal: **Internet Banking**

Central de Atendimento Santander Empresarial

4004-2125 (Regiões Metropolitanas)
0800-726-2125 (Demais Localidades)
0800 723 5007 (Pessoas com deficiência auditiva ou de fala)

SAC - Atendimento 24h por dia, todos os dias.

0800 762 7777
0800 771 0401 (Pessoas com deficiência auditiva ou de fala)

Ouvidoria - Das 9h às 18h, de segunda a sexta-feira, exceto feriado.

0800 726 0322
0800 771 0301 (Pessoas com deficiência auditiva ou de fala)

Comprovante de transferência > 2ª via

BIOGESP ASSOCIACAO DE GESTAO E EXECUCAO **Agência:** 0123 **Conta:** 13004371-1

Conta Corrente de Origem

Agência: 0123

Conta Corrente: 13004371-1

Conta Corrente de Destino

Agência: 0196

Nº da Conta: 01041625-7

Favorecido: KESLAYNE GONCALVES CORREA

Valor: 418,18

Informações Adicionais

Tipo de Transferência: Conta Corrente **para** Conta Corrente

Conta Origem Informada: 0123 13004371-1

Conta Destino Informada: 0196 01041625-7

2ª via

Transação exclusiva para Transferência de Valores entre contas Santander.

Data da Transação: **30/01/2026**
Autenticação Bancária: **336658986185964137B4615**
Canal: **Internet Banking**

Central de Atendimento Santander Empresarial

4004-2125 (Regiões Metropolitanas)
0800-726-2125 (Demais Localidades)
0800 723 5007 (Pessoas com deficiência auditiva ou de fala)

SAC - Atendimento 24h por dia, todos os dias.

0800 762 7777
0800 771 0401 (Pessoas com deficiência auditiva ou de fala)

Ouvidoria - Das 9h às 18h, de segunda a sexta-feira, exceto feriado.

0800 726 0322
0800 771 0301 (Pessoas com deficiência auditiva ou de fala)

BIOGESP ASSOCIACAO DE GESTAO E EXECUCAO **Agência:** 0123 **Conta:** 130043711

Valor
R$ 418,18

Identificação do pagamento
-

Informação para o pagador
-

Informações adicionais
-

Forma de pagamento
Ag 0123 Cc 130043711

Data de vencimento
-

Receber após o vencimento
-

Valor original
R$ 0,00

Desconto/Abatimento
R$ 0,00

Juros
R$ 0,00

Multa
R$ 0,00

Dados do recebedor

Para
MARIA ALICE GARCIA DE LIMA

Chave
077.899.948-32

CPF/CNPJ
077.899.948-32

Dados do pagador

De
BIOGESP ASSOCIACAO DE GESTAO E EXECUCAO DE SERVICOS PUBLICOS E SOCIAIS

CPF/CNPJ
26.702.577/0001-39

Instituição
BCO SANTANDER (BRASIL) S.A.

ID/Transação
E90400888202601301855YN761953874

Data/Hora da transação
30/01/2026 - 15:55:16

Código de autenticação
IBE06BD0E76D28BC34AC797

BIOGESP ASSOCIACAO DE GESTAO E EXECUCAO **Agência:** 0123 **Conta:** 130043711

Valor
R$ 1.025,00

Identificação do pagamento
-

Informação para o pagador
-

Informações adicionais
-

Forma de pagamento
Ag 0123 Cc 130043711

Data de vencimento
-

Receber após o vencimento
-

Valor original
R$ 0,00

Desconto/Abatimento
R$ 0,00

Juros
R$ 0,00

Multa
R$ 0,00

Dados do recebedor

Para
MARIA INEZ RODRIGUES VIEIRA

Chave
813.821.036-20

CPF/CNPJ
813.821.036-20

Dados do pagador

De
BIOGESP ASSOCIACAO DE GESTAO E EXECUCAO DE SERVICOS PUBLICOS E SOCIAIS

CPF/CNPJ
26.702.577/0001-39

Instituição
BCO SANTANDER (BRASIL) S.A.

ID/Transação
E90400888202601301855YN762128888

Data/Hora da transação
30/01/2026 - 15:55:16

Código de autenticação
IBE06022DB45454174D3D9D

Comprovante de transferência > 2ª via

BIOGESP ASSOCIACAO DE GESTAO E EXECUCAO **Agência:** 0123 **Conta:** 13004371-1

Conta Corrente de Origem

Agência: 0123

Conta Corrente: 13004371-1

Conta Corrente de Destino

Agência: 3112

Nº da Conta: 01093893-0

Favorecido: MILLENA VALE DE ARAUJO LIRA

Valor: 1.025,00

Informações Adicionais

Tipo de Transferência: Conta Corrente **para** Conta Corrente

Conta Origem Informada: 0123 13004371-1

Conta Destino Informada: 3112 01093893-0

2ª via

Transação exclusiva para Transferência de Valores entre contas Santander.

Data da Transação: **30/01/2026**
Autenticação Bancária: **336658986185B64137B4615**
Canal: **Internet Banking**

Central de Atendimento Santander Empresarial

4004-2125 (Regiões Metropolitanas)
0800-726-2125 (Demais Localidades)
0800 723 5007 (Pessoas com deficiência auditiva ou de fala)

SAC - Atendimento 24h por dia, todos os dias.

0800 762 7777
0800 771 0401 (Pessoas com deficiência auditiva ou de fala)

Ouvidoria - Das 9h às 18h, de segunda a sexta-feira, exceto feriado.

0800 726 0322
0800 771 0301 (Pessoas com deficiência auditiva ou de fala)

BIOGESP ASSOCIACAO DE GESTAO E EXECUCAO **Agência:** 0123 **Conta:** 130043711

Valor
R$ 1.025,00

Identificação do pagamento
-

Informação para o pagador
-

Informações adicionais
-

Forma de pagamento
Ag 0123 Cc 130043711

Data de vencimento
-

Receber após o vencimento
-

Valor original
R$ 0,00

Desconto/Abatimento
R$ 0,00

Juros
R$ 0,00

Multa
R$ 0,00

Dados do recebedor

Para
NATALIA CAETANO SIMOES

Chave
419.044.838-95

CPF/CNPJ
419.044.838-95

Dados do pagador

De
BIOGESP ASSOCIACAO DE GESTAO E EXECUCAO DE SERVICOS PUBLICOS E SOCIAIS

CPF/CNPJ
26.702.577/0001-39

Instituição
BCO SANTANDER (BRASIL) S.A.

ID/Transação
E90400888202601301855YN762203830

Data/Hora da transação
30/01/2026 - 15:55:16

Código de autenticação
IBE0694E3892640B54F419F

BIOGESP ASSOCIACAO DE GESTAO E EXECUCAO **Agência:** 0123 **Conta:** 130043711

Valor
R$ 1.025,00

Identificação do pagamento
-

Informação para o pagador
-

Informações adicionais
-

Forma de pagamento
Ag 0123 Cc 130043711

Data de vencimento
-

Receber após o vencimento
-

Valor original
R$ 0,00

Desconto/Abatimento
R$ 0,00

Juros
R$ 0,00

Multa
R$ 0,00

Dados do recebedor

Para
NATALY CRISTINA DOS SANTOS

Chave
naatalysantoss@gmail.com

CPF/CNPJ
453.005.498-51

Dados do pagador

De
BIOGESP ASSOCIACAO DE GESTAO E EXECUCAO DE SERVICOS PUBLICOS E SOCIAIS

CPF/CNPJ
26.702.577/0001-39

Instituição
BCO SANTANDER (BRASIL) S.A.

ID/Transação
E90400888202601301855YN762258716

Data/Hora da transação
30/01/2026 - 15:55:16

Código de autenticação
IBE069A1802A7754F4C5AA0

Comprovante de transferência > 2ª via

BIOGESP ASSOCIACAO DE GESTAO E EXECUCAO **Agência:** 0123 **Conta:** 13004371-1

Conta Corrente de Origem

Agência: 0123

Conta Corrente: 13004371-1

Conta Corrente de Destino

Agência: 0196

Nº da Conta: 01046453-5

Favorecido: NAYANA SCHNEIDER DAMAZIO

Valor: 1.025,00

Informações Adicionais

Tipo de Transferência: Conta Corrente **para** Conta Corrente

Conta Origem Informada: 0123 13004371-1

Conta Destino Informada: 0196 01046453-5

2ª via

Transação exclusiva para Transferência de Valores entre contas Santander.

Data da Transação: **30/01/2026**
Autenticação Bancária: **336658986185B64137B4615**
Canal: **Internet Banking**

Central de Atendimento Santander Empresarial

4004-2125 (Regiões Metropolitanas)
0800-726-2125 (Demais Localidades)
0800 723 5007 (Pessoas com deficiência auditiva ou de fala)

SAC - Atendimento 24h por dia, todos os dias.

0800 762 7777
0800 771 0401 (Pessoas com deficiência auditiva ou de fala)

Ouvidoria - Das 9h às 18h, de segunda a sexta-feira, exceto feriado.

0800 726 0322
0800 771 0301 (Pessoas com deficiência auditiva ou de fala)

BIOGESP ASSOCIACAO DE GESTAO E EXECUCAO **Agência:** 0123 **Conta:** 130043711

Valor
R$ 1.025,00

Identificação do pagamento
-

Informação para o pagador
-

Informações adicionais
-

Forma de pagamento
Ag 0123 Cc 130043711

Data de vencimento
-

Receber após o vencimento
-

Valor original
R$ 0,00

Desconto/Abatimento
R$ 0,00

Juros
R$ 0,00

Multa
R$ 0,00

Dados do recebedor

Para
NICOLE DE PAULA PEREIRA

Chave
(11) 94036-5079

CPF/CNPJ
429.252.278-21

Dados do pagador

De
BIOGESP ASSOCIACAO DE GESTAO E EXECUCAO DE SERVICOS PUBLICOS E SOCIAIS

CPF/CNPJ
26.702.577/0001-39

Instituição
BCO SANTANDER (BRASIL) S.A.

ID/Transação
E90400888202601301855YN762309319

Data/Hora da transação
30/01/2026 - 15:55:16

Código de autenticação
IBE06985A6E51A3AF45109F

Comprovante de transferência > 2ª via

BIOGESP ASSOCIACAO DE GESTAO E EXECUCAO **Agência:** 0123 **Conta:** 13004371-1

Conta Corrente de Origem

Agência: 0123

Conta Corrente: 13004371-1

Conta Corrente de Destino

Agência: 3268

Nº da Conta: 01005066-1

Favorecido: PATRICIA DE SOUSA TAGLIARI

Valor: 1.025,00

Informações Adicionais

Tipo de Transferência: Conta Corrente **para** Conta Corrente

Conta Origem Informada: 0123 13004371-1

Conta Destino Informada: 3268 01005066-1

2ª via

Transação exclusiva para Transferência de Valores entre contas Santander.

Data da Transação: **30/01/2026**
Autenticação Bancária: **336658986185B64137B4615**
Canal: **Internet Banking**

Central de Atendimento Santander Empresarial

4004-2125 (Regiões Metropolitanas)
0800-726-2125 (Demais Localidades)
0800 723 5007 (Pessoas com deficiência auditiva ou de fala)

SAC - Atendimento 24h por dia, todos os dias.

0800 762 7777
0800 771 0401 (Pessoas com deficiência auditiva ou de fala)

Ouvidoria - Das 9h às 18h, de segunda a sexta-feira, exceto feriado.

0800 726 0322
0800 771 0301 (Pessoas com deficiência auditiva ou de fala)

BIOGESP ASSOCIACAO DE GESTAO E EXECUCAO **Agência:** 0123 **Conta:** 130043711

Valor
R$ 1.025,00

Identificação do pagamento
-

Informação para o pagador
-

Informações adicionais
-

Forma de pagamento
Ag 0123 Cc 130043711

Data de vencimento
-

Receber após o vencimento
-

Valor original
R$ 0,00

Desconto/Abatimento
R$ 0,00

Juros
R$ 0,00

Multa
R$ 0,00

Dados do recebedor

Para
PEDRO HENRIQUE DE SOUZA

Chave
324.130.748-48

CPF/CNPJ
324.130.748-48

Dados do pagador

De
BIOGESP ASSOCIACAO DE GESTAO E EXECUCAO DE SERVICOS PUBLICOS E SOCIAIS

CPF/CNPJ
26.702.577/0001-39

Instituição
BCO SANTANDER (BRASIL) S.A.

ID/Transação
E90400888202601301855YN762365967

Data/Hora da transação
30/01/2026 - 15:55:16

Código de autenticação
IBE0638DAD741026E42D6B7

Comprovante de transferência > 2ª via

BIOGESP ASSOCIACAO DE GESTAO E EXECUCAO **Agência:** 0123 **Conta:** 13004371-1

Conta Corrente de Origem

Agência: 0123

Conta Corrente: 13004371-1

Conta Corrente de Destino

Agência: 0196

Nº da Conta: 01046263-6

Favorecido: RAFAEL ALEXANDRE DOS SANTOS

Valor: 1.025,00

Informações Adicionais

Tipo de Transferência: Conta Corrente **para** Conta Corrente

Conta Origem Informada: 0123 13004371-1

Conta Destino Informada: 0196 01046263-6

2ª via

Transação exclusiva para Transferência de Valores entre contas Santander.

Data da Transação: **30/01/2026**
Autenticação Bancária: **336658986185A64137B4615**
Canal: **Internet Banking**

Central de Atendimento Santander Empresarial

4004-2125 (Regiões Metropolitanas)
0800-726-2125 (Demais Localidades)
0800 723 5007 (Pessoas com deficiência auditiva ou de fala)

SAC - Atendimento 24h por dia, todos os dias.

0800 762 7777
0800 771 0401 (Pessoas com deficiência auditiva ou de fala)

Ouvidoria - Das 9h às 18h, de segunda a sexta-feira, exceto feriado.

0800 726 0322
0800 771 0301 (Pessoas com deficiência auditiva ou de fala)

Comprovante de transferência > 2ª via

BIOGESP ASSOCIACAO DE GESTAO E EXECUCAO **Agência:** 0123 **Conta:** 13004371-1

Conta Corrente de Origem

Agência: 0123

Conta Corrente: 13004371-1

Conta Corrente de Destino

Agência: 0455

Nº da Conta: 01046237-7

Favorecido: RITA DE CACIA ALMEIDA FELIX

Valor: 1.025,00

Informações Adicionais

Tipo de Transferência: Conta Corrente **para** Conta Corrente

Conta Origem Informada: 0123 13004371-1

Conta Destino Informada: 0455 01046237-7

2ª via

Transação exclusiva para Transferência de Valores entre contas Santander.

Data da Transação: **30/01/2026**
Autenticação Bancária: **336658986185A64137B4615**
Canal: **Internet Banking**

Central de Atendimento Santander Empresarial

4004-2125 (Regiões Metropolitanas)
0800-726-2125 (Demais Localidades)
0800 723 5007 (Pessoas com deficiência auditiva ou de fala)

SAC - Atendimento 24h por dia, todos os dias.

0800 762 7777
0800 771 0401 (Pessoas com deficiência auditiva ou de fala)

Ouvidoria - Das 9h às 18h, de segunda a sexta-feira, exceto feriado.

0800 726 0322
0800 771 0301 (Pessoas com deficiência auditiva ou de fala)

BIOGESP ASSOCIACAO DE GESTAO E EXECUCAO **Agência:** 0123 **Conta:** 130043711

Valor
R$ 850,00

Identificação do pagamento
-

Informação para o pagador
-

Informações adicionais
-

Forma de pagamento
Ag 0123 Cc 130043711

Data de vencimento
-

Receber após o vencimento
-

Valor original
R$ 0,00

Desconto/Abatimento
R$ 0,00

Juros
R$ 0,00

Multa
R$ 0,00

Dados do recebedor

Para
ROSANGELA APARECIDA DA SILVA RUSSO

Chave
(11) 97493-8171

CPF/CNPJ
061.163.918-18

Dados do pagador

De
BIOGESP ASSOCIACAO DE GESTAO E EXECUCAO DE SERVICOS PUBLICOS E SOCIAIS

CPF/CNPJ
26.702.577/0001-39

Instituição
BCO SANTANDER (BRASIL) S.A.

ID/Transação
E90400888202601301855YN762415265

Data/Hora da transação
30/01/2026 - 15:55:16

Código de autenticação
IBE0654F187A715A74223AD

BIOGESP ASSOCIACAO DE GESTAO E EXECUCAO **Agência:** 0123 **Conta:** 130043711

Valor
R$ 722,73

Identificação do pagamento
-

Informação para o pagador
-

Informações adicionais
-

Forma de pagamento
Ag 0123 Cc 130043711

Data de vencimento
-

Receber após o vencimento
-

Valor original
R$ 0,00

Desconto/Abatimento
R$ 0,00

Juros
R$ 0,00

Multa
R$ 0,00

Dados do recebedor

Para
ROSELENE SAMPAIO ROSA FELIPE

Chave
rosaroselene67@gmail.com

CPF/CNPJ
288.516.018-79

Dados do pagador

De
BIOGESP ASSOCIACAO DE GESTAO E EXECUCAO DE SERVICOS PUBLICOS E SOCIAIS

CPF/CNPJ
26.702.577/0001-39

Instituição
BCO SANTANDER (BRASIL) S.A.

ID/Transação
E90400888202601301855YN762461056

Data/Hora da transação
30/01/2026 - 15:55:16

Código de autenticação
IBE065989CB9A3F4847E3AB

Comprovante de transferência > 2ª via

BIOGESP ASSOCIACAO DE GESTAO E EXECUCAO **Agência:** 0123 **Conta:** 13004371-1

Conta Corrente de Origem

Agência: 0123

Conta Corrente: 13004371-1

Conta Corrente de Destino

Agência: 3200

Nº da Conta: 02015497-7

Favorecido: SOLANGE NEVES DE SOUSA

Valor: 1.025,00

Informações Adicionais

Tipo de Transferência: Conta Corrente **para** Conta Corrente

Conta Origem Informada: 0123 13004371-1

Conta Destino Informada: 3200 02015497-7

2ª via

Transação exclusiva para Transferência de Valores entre contas Santander.

Data da Transação: **30/01/2026**
Autenticação Bancária: **33665898618596413 7B4615**
Canal: **Internet Banking**

Central de Atendimento Santander Empresarial

4004-2125 (Regiões Metropolitanas)
0800-726-2125 (Demais Localidades)
0800 723 5007 (Pessoas com deficiência auditiva ou de fala)

SAC - Atendimento 24h por dia, todos os dias.

0800 762 7777
0800 771 0401 (Pessoas com deficiência auditiva ou de fala)

Ouvidoria - Das 9h às 18h, de segunda a sexta-feira, exceto feriado.

0800 726 0322
0800 771 0301 (Pessoas com deficiência auditiva ou de fala)

Comprovante de transferência > 2ª via

BIOGESP ASSOCIACAO DE GESTAO E EXECUCAO **Agência:** 0123 **Conta:** 13004371-1

Conta Corrente de Origem

Agência: 0123

Conta Corrente: 13004371-1

Conta Corrente de Destino

Agência: 2222

Nº da Conta: 01009020-0

Favorecido: VAGLANA MORAIS SANTOS

Valor: 850,00

Informações Adicionais

Tipo de Transferência: Conta Corrente **para** Conta Corrente

Conta Origem Informada: 0123 13004371-1

Conta Destino Informada: 2222 01009020-0

2ª via

Transação exclusiva para Transferência de Valores entre contas Santander.

Data da Transação: **30/01/2026**
Autenticação Bancária: **336658986185B64137B4615**
Canal: **Internet Banking**

Central de Atendimento Santander Empresarial

4004-2125 (Regiões Metropolitanas)
0800-726-2125 (Demais Localidades)
0800 723 5007 (Pessoas com deficiência auditiva ou de fala)

SAC - Atendimento 24h por dia, todos os dias.

0800 762 7777
0800 771 0401 (Pessoas com deficiência auditiva ou de fala)

Ouvidoria - Das 9h às 18h, de segunda a sexta-feira, exceto feriado.

0800 726 0322
0800 771 0301 (Pessoas com deficiência auditiva ou de fala)

Comprovante de transferência > 2ª via

BIOGESP ASSOCIACAO DE GESTAO E EXECUCAO **Agência:** 0123 **Conta:** 13004371-1

Conta Corrente de Origem

Agência: 0123

Conta Corrente: 13004371-1

Conta Corrente de Destino

Agência: 4580

Nº da Conta: 01048651-6

Favorecido: VALERIA PINTO DE MORAES

Valor: 1.025,00

Informações Adicionais

Tipo de Transferência: Conta Corrente **para** Conta Corrente

Conta Origem Informada: 0123 13004371-1

Conta Destino Informada: 4580 01048651-6

2ª via

Transação exclusiva para Transferência de Valores entre contas Santander.

Data da Transação: **30/01/2026**
Autenticação Bancária: **336658986185964137B4615**
Canal: **Internet Banking**

Central de Atendimento Santander Empresarial

4004-2125 (Regiões Metropolitanas)
0800-726-2125 (Demais Localidades)
0800 723 5007 (Pessoas com deficiência auditiva ou de fala)

SAC - Atendimento 24h por dia, todos os dias.

0800 762 7777
0800 771 0401 (Pessoas com deficiência auditiva ou de fala)

Ouvidoria - Das 9h às 18h, de segunda a sexta-feira, exceto feriado.

0800 726 0322
0800 771 0301 (Pessoas com deficiência auditiva ou de fala)

Empresa: 05476

AVISO E RECIBO DE FÉRIAS

CAPITULO VI - TITULO II DA C.L.T.

DEC. - LEI Nº 5452 DE 01/05/1943, COM AS ALTERAÇÕES DO DEC. - LEI Nº 1.535 DE 13/04/1977

AVISO PRÉVIO DE FÉRIAS

DE ACORDO COM O ART. 135 DA C.L.T., PARTICIPANDO NO MÍNIMO COM 30 DIAS DE ANTECEDÊNCIA

NOTIFICAÇÃO

NOME DO EMPREGADO	Nº CART. DO TRABALHO	SÉRIE	REGISTRO DO EMPREGADO	
			LIVRO Nº	FLS/FICHA Nº
ANA CAROLINA QUEIROZ BARBOZA	086358	00321		1635

Cargo: 3664 Enfermeiro (a) Obstetrico Setor: 00007 RIBEIRÃO PIRES

PERÍODO DE AQUISIÇÃO

DE: 15/03/2024 A: 14/03/2025

PERÍODO DE GOZO DAS FÉRIAS

DE: 06/01/2026 A: 04/02/2026

BASE PARA CÁLCULO DA REMUNERAÇÃO DAS FÉRIAS

FALTAS NÃO JUSTIF.	SALÁRIO BASE	ADICIONAIS	MÉDIAS	BASE DE CÁLCULO: MENSAL - HORÁRIO - TAREFA OU OUTRAS
	6.200,00	303,60	0,00	**1-Mensal**

Código	Descrição	Quant. / (%)	Referência	Valor Unitário	Vencimentos	Descontos
4204	Férias	26,00	gozadas neste mês	216,79	5.636,54	
4204	Férias	4,00	gozadas mês seguinte	216,79	867,16	
4205	1/3 sobre Férias		gozadas neste mês	5.636,54	1.878,85	
4205	1/3 sobre Férias		gozadas mês seguinte	867,16	289,05	
5901	F.G.T.S.	8,00	7515.39 mês atual	601,23		
5901	F.G.T.S.		1156.21 mês seguint	92,49		
9104	INSS s/ Férias	14,00	gozadas neste mês	7.515,39		861,73
9104	INSS s/ Férias	7,50	gozadas mês seguinte	642,02		48,15
9203	IRF s/ Férias	27,50	IRRF/qtde depend = 1	7.572,13		1.173,61
					8.671,60	2.083,49
					Valor Líquido	6.588,11

Local de Trabalho: RIBEIRÃO PIRES

Pelo presente comunicamos-lhe que, de acordo com a Lei, ser-lhe-ão concedidas férias relativas ao período acima descrito e a sua disposição fica a importância líquida de R$ 6.588,11 (SEIS MIL, QUINHENTOS E OITENTA E OITO REAIS E ONZE CENTAVOS********** **********) a ser paga adiantadamente.

Local e data

CIENTE

BIOGESP - ASS GESTÃO EXEC SERVS PUB SOCI
CNPJ / CPF 26.702.577/0001-39

ANA CAROLINA QUEIROZ BARBOZA

RECIBO DE FÉRIAS

DE ACORDO COM O PARÁGRAFO ÚNICO DO ARTIGO 145 DA C.L.T.

Recebi da firma BIOGESP - ASS GESTÃO EXEC SERVS PUB SOCI , CNPJ / CPF nº 26.702.577/0001-39
estabelecida à Rua Cardeal Arcoverde, 1641 sl 93/94 , Pinheiros
em São Paulo SP a importância de R$ 6.588,11
(SEIS MIL, QUINHENTOS E OITENTA E OITO REAIS E ONZE CENTAVOS**********)
que me é paga adiantadamente por motivo das minhas férias regulamentares, ora concedidas e que vou gozar de acordo com a descrição acima, tudo conforme o aviso que recebi em tempo, ao qual dei meu "ciente".

Para clareza e documento, firmo o presente recibo, dando à firma plena e geral quitação.

Local e data

ANA CAROLINA QUEIROZ BARBOZA

BIOGESP ASSOCIACAO DE GESTAO E EXECUCAO **Agência:** 0123 **Conta:** 130043711

Valor
R$ 6.588,11

Identificação do pagamento
-

Informação para o pagador
-

Informações adicionais
-

Forma de pagamento
Ag 0123 Cc 130043711

Data de vencimento
-

Receber após o vencimento
-

Valor original
R$ 0,00

Desconto/Abatimento
R$ 0,00

Juros
R$ 0,00

Multa
R$ 0,00

Dados do recebedor

Para
ANA CAROLINA QUEIROZ BARBOZA VITAL

Chave
-

CPF/CNPJ
402.484.358-33

Dados do pagador

De
BIOGESP ASSOCIACAO DE GESTAO E EXECUCAO DE SERVICOS PUBLICOS E SOCIAIS

CPF/CNPJ
26.702.577/0001-39

Instituição
BCO SANTANDER (BRASIL) S.A.

ID/Transação
E90400888202601021416YN064061547

Data/Hora da transação
02/01/2026 - 11:16:51

Código de autenticação
MBJ37B2AFB3C67BAA440895

Empresa: 05476

AVISO E RECIBO DE FÉRIAS

CAPITULO VI - TITULO II DA C.L.T.

DEC. - LEI Nº 5452 DE 01/05/1943, COM AS ALTERAÇÕES DO DEC. - LEI Nº 1.535 DE 13/04/1977

AVISO PRÉVIO DE FÉRIAS

DE ACORDO COM O ART. 135 DA C.L.T., PARTICIPANDO NO MÍNIMO COM 30 DIAS DE ANTECEDÊNCIA

NOTIFICAÇÃO

NOME DO EMPREGADO	Nº CART. DO TRABALHO	SÉRIE	REGISTRO DO EMPREGADO	
			LIVRO Nº	FLS/FICHA Nº
ESTER LEONEL LIMA	5215041	02888		2146

Cargo: 0854 Auxiliar de Cozinha — Setor: 00007 RIBEIRÃO PIRES

PERÍODO DE AQUISIÇÃO

DE: 23/09/2024 A: 22/09/2025

PERÍODO DE GOZO DAS FÉRIAS

DE: 06/01/2026 A: 04/02/2026

BASE PARA CÁLCULO DA REMUNERAÇÃO DAS FÉRIAS

FALTAS NÃO JUSTIF.	SALÁRIO BASE	ADICIONAIS	MÉDIAS	BASE DE CÁLCULO: MENSAL - HORÁRIO - TAREFA OU OUTRAS
	1.550,00	303,60	65,00	**1-Mensal**

Código	Descrição	Quant. / (%)	Referência	Valor Unitário	Vencimentos	Descontos
4204	Férias	26,00	gozadas neste mês	63,95	1.662,70	
4204	Férias	4,00	gozadas mês seguinte	63,95	255,80	
4205	1/3 sobre Férias		gozadas neste mês	1.662,70	554,23	
4205	1/3 sobre Férias		gozadas mês seguinte	255,80	85,27	
5901	F.G.T.S.	8,00	2216.93 mês atual	177,35		
5901	F.G.T.S.		341.07 mês seguint	27,28		
8386	Empréstimo Cred Consignad					598,00
9104	INSS s/ Férias	9,00	gozadas neste mês	2.216,93		176,75
9104	INSS s/ Férias	7,50	gozadas mês seguinte	341,07		25,58
					2.558,00	800,33
					Valor Líquido	1.757,67

Local de Trabalho: RIBEIRÃO PIRES

Pelo presente comunicamos-lhe que, de acordo com a Lei, ser-lhe-ão concedidas férias relativas ao período acima descrito e a sua disposição fica a importância líquida de R$ 1.757,67 (HUM MIL, SETECENTOS E CINQUENTA E SETE REAIS E SESSENTA E SETE CENTAVOS**********) a ser paga adiantadamente.

Local e data

CIENTE

BIOGESP - ASS GESTÃO EXEC SERVS PUB SOCI
CNPJ / CPF 26.702.577/0001-39

ESTER LEONEL LIMA

RECIBO DE FÉRIAS

DE ACORDO COM O PARÁGRAFO ÚNICO DO ARTIGO 145 DA C.L.T.

Recebi da firma BIOGESP - ASS GESTÃO EXEC SERVS PUB SOCI , CNPJ / CPF nº 26.702.577/0001-39
estabelecida à Rua Cardeal Arcoverde, 1641 sl 93/94 , Pinheiros
em São Paulo SP a importância de R$ 1.757,67
(HUM MIL, SETECENTOS E CINQUENTA E SETE REAIS E SESSENTA E SETE CENTAVOS**********)
que me é paga adiantadamente por motivo das minhas férias regulamentares, ora concedidas e que vou gozar de acordo com a descrição acima, tudo conforme o aviso que recebi em tempo, ao qual dei meu "ciente".

Para clareza e documento, firmo o presente recibo, dando à firma plena e geral quitação.

Local e data

ESTER LEONEL LIMA

BIOGESP ASSOCIACAO DE GESTAO E EXECUCAO **Agência:** 0123 **Conta:** 130043711

Valor
R$ 1.757,67

Identificação do pagamento
-

Informação para o pagador
-

Informações adicionais
-

Forma de pagamento
Ag 0123 Cc 130043711

Data de vencimento
-

Receber após o vencimento
-

Valor original
R$ 0,00

Desconto/Abatimento
R$ 0,00

Juros
R$ 0,00

Multa
R$ 0,00

Dados do recebedor

Para
ESTER LEONEL LIMA

Chave
-

CPF/CNPJ
521.504.128-88

Dados do pagador

De
BIOGESP ASSOCIACAO DE GESTAO E EXECUCAO DE SERVICOS PUBLICOS E SOCIAIS

CPF/CNPJ
26.702.577/0001-39

Instituição
BCO SANTANDER (BRASIL) S.A.

ID/Transação
E90400888202601021416YN064232368

Data/Hora da transação
02/01/2026 - 11:16:51

Código de autenticação
MBJ37D6D705C1C3D741C2BD

Empresa: 05476

AVISO E RECIBO DE FÉRIAS

CAPITULO VI - TITULO II DA C.L.T.

DEC. - LEI Nº 5452 DE 01/05/1943, COM AS ALTERAÇÕES DO DEC. - LEI Nº 1.535 DE 13/04/1977

AVISO PRÉVIO DE FÉRIAS

DE ACORDO COM O ART. 135 DA C.L.T., PARTICIPANDO NO MÍNIMO COM 30 DIAS DE ANTECEDÊNCIA

NOTIFICAÇÃO

NOME DO EMPREGADO	Nº CART. DO TRABALHO	SÉRIE	REGISTRO DO EMPREGADO	
			LIVRO Nº	FLS/FICHA Nº
MARTA REGINA DA SILVA PASSOS	91308	00165		854

Cargo: 4242 Enfermeiro (a) Neonatal — Setor: 00007 RIBEIRÃO PIRES

PERÍODO DE AQUISIÇÃO

DE: 16/02/2024 A: 15/02/2025

PERÍODO DE GOZO DAS FÉRIAS

DE: 06/01/2026 A: 04/02/2026

BASE PARA CÁLCULO DA REMUNERAÇÃO DAS FÉRIAS

FALTAS NÃO JUSTIF.	SALÁRIO BASE	ADICIONAIS	MÉDIAS	BASE DE CÁLCULO: MENSAL - HORÁRIO - TAREFA OU OUTRAS
	6.200,00	303,60	0,00	**1-Mensal**

Código	Descrição	Quant. / (%)	Referência	Valor Unitário	Vencimentos	Descontos
4204	Férias	26,00	gozadas neste mês	216,79	5.636,54	
4204	Férias	4,00	gozadas mês seguinte	216,79	867,16	
4205	1/3 sobre Férias		gozadas neste mês	5.636,54	1.878,85	
4205	1/3 sobre Férias		gozadas mês seguinte	867,16	289,05	
5901	F.G.T.S.	8,00	7515.39 mês atual	601,23		
5901	F.G.T.S.		1156.21 mês seguint	92,49		
9104	INSS s/ Férias	14,00	gozadas neste mês	7.515,39		861,73
9104	INSS s/ Férias	7,50	gozadas mês seguinte	642,02		48,15
9203	IRF s/ Férias	27,50	IRRF/qtde depend = 2	7.382,54		1.121,47
					8.671,60	2.031,35
					Valor Líquido	6.640,25

Local de Trabalho: RIBEIRÃO PIRES

Pelo presente comunicamos-lhe que, de acordo com a Lei, ser-lhe-ão concedidas férias relativas ao período acima descrito e a sua disposição fica a importância líquida de R$ 6.640,25 (SEIS MIL, SEISCENTOS E QUARENTA REAIS E VINTE E CINCO CENTAVOS******** **********) a ser paga adiantadamente.

Local e data

CIENTE

BIOGESP - ASS GESTÃO EXEC SERVS PUB SOCI
CNPJ / CPF 26.702.577/0001-39

MARTA REGINA DA SILVA PASSOS

RECIBO DE FÉRIAS

DE ACORDO COM O PARÁGRAFO ÚNICO DO ARTIGO 145 DA C.L.T.

Recebi da firma BIOGESP - ASS GESTÃO EXEC SERVS PUB SOCI , CNPJ / CPF nº 26.702.577/0001-39
estabelecida à Rua Cardeal Arcoverde, 1641 sl 93/94 , Pinheiros
em São Paulo SP a importância de R$ 6.640,25
(SEIS MIL, SEISCENTOS E QUARENTA REAIS E VINTE E CINCO CENTAVOS**********)
que me é paga adiantadamente por motivo das minhas férias regulamentares, ora concedidas e que vou gozar de acordo com a descrição acima, tudo conforme o aviso que recebi em tempo, ao qual dei meu "ciente".

Para clareza e documento, firmo o presente recibo, dando à firma plena e geral quitação.

Local e data

MARTA REGINA DA SILVA PASSOS

BIOGESP ASSOCIACAO DE GESTAO E EXECUCAO **Agência:** 0123 **Conta:** 130043711

Valor
R$ 6.640,25

Identificação do pagamento
-

Informação para o pagador
-

Informações adicionais
-

Forma de pagamento
Ag 0123 Cc 130043711

Data de vencimento
-

Receber após o vencimento
-

Valor original
R$ 0,00

Desconto/Abatimento
R$ 0,00

Juros
R$ 0,00

Multa
R$ 0,00

Dados do recebedor

Para
MARTA REGINA DA SILVA PASSOS

Chave
-

CPF/CNPJ
260.336.358-17

Dados do pagador

De
BIOGESP ASSOCIACAO DE GESTAO E EXECUCAO DE SERVICOS PUBLICOS E SOCIAIS

CPF/CNPJ
26.702.577/0001-39

Instituição
BCO SANTANDER (BRASIL) S.A.

ID/Transação
E90400888202601061724YN302965585

Data/Hora da transação
06/01/2026 - 14:24:20

Código de autenticação
MBJ3751F89EF2A24042FF97

Empresa: 05476

AVISO E RECIBO DE FÉRIAS

CAPITULO VI - TITULO II DA C.L.T.

DEC. - LEI Nº 5452 DE 01/05/1943, COM AS ALTERAÇÕES DO DEC. - LEI Nº 1.535 DE 13/04/1977

AVISO PRÉVIO DE FÉRIAS

DE ACORDO COM O ART. 135 DA C.L.T., PARTICIPANDO NO MÍNIMO COM 30 DIAS DE ANTECEDÊNCIA

NOTIFICAÇÃO

NOME DO EMPREGADO	Nº CART. DO TRABALHO	SÉRIE	REGISTRO DO EMPREGADO	
			LIVRO Nº	FLS/FICHA Nº
VALKIRIA SOARES DE SOUZA	98499	00179		1063

Cargo: 1273 Tecnico de Enfermagem

Setor: 00007 RIBEIRÃO PIRES

PERÍODO DE AQUISIÇÃO

DE: 02/06/2024 A: 01/06/2025

PERÍODO DE GOZO DAS FÉRIAS

DE: 06/01/2026 A: 04/02/2026

BASE PARA CÁLCULO DA REMUNERAÇÃO DAS FÉRIAS

FALTAS NÃO JUSTIF.	SALÁRIO BASE	ADICIONAIS	MÉDIAS	BASE DE CÁLCULO: MENSAL - HORÁRIO - TAREFA OU OUTRAS
	2.300,00	1.344,72	0,00	**1-Mensal**

Código	Descrição	Quant. / (%)	Referência	Valor Unitário	Vencimentos	Descontos
4204	Férias	26,00	gozadas neste mês	121,49	3.158,74	
4204	Férias	4,00	gozadas mês seguinte	121,49	485,96	
4205	1/3 sobre Férias		gozadas neste mês	3.158,74	1.052,91	
4205	1/3 sobre Férias		gozadas mês seguinte	485,96	161,99	
5901	F.G.T.S.	8,00	4211.65 mês atual	336,93		
5901	F.G.T.S.		647.95 mês seguint	51,83		
9104	INSS s/ Férias	14,00	gozadas neste mês	4.211,65		399,21
9104	INSS s/ Férias	7,50	gozadas mês seguinte	647,95		48,59
					4.859,60	447,80
					Valor Líquido	4.411,80

Local de Trabalho: RIBEIRÃO PIRES

Pelo presente comunicamos-lhe que, de acordo com a Lei, ser-lhe-ão concedidas férias relativas ao período acima descrito e a sua disposição fica a importância líquida de R$ 4.411,80 (QUATRO MIL, QUATROCENTOS E ONZE REAIS E OITENTA CENTAVOS********** **********) a ser paga adiantadamente.

Local e data

CIENTE

BIOGESP - ASS GESTÃO EXEC SERVS PUB SOCI
CNPJ / CPF 26.702.577/0001-39

VALKIRIA SOARES DE SOUZA

RECIBO DE FÉRIAS

DE ACORDO COM O PARÁGRAFO ÚNICO DO ARTIGO 145 DA C.L.T.

Recebi da firma BIOGESP - ASS GESTÃO EXEC SERVS PUB SOCI , CNPJ / CPF nº 26.702.577/0001-39
estabelecida à Rua Cardeal Arcoverde, 1641 sl 93/94 , Pinheiros
em São Paulo SP a importância de R$ 4.411,80
(QUATRO MIL, QUATROCENTOS E ONZE REAIS E OITENTA CENTAVOS**********)
que me é paga adiantadamente por motivo das minhas férias regulamentares, ora concedidas e que vou gozar de acordo com a descrição acima, tudo conforme o aviso que recebi em tempo, ao qual dei meu "ciente".

Para clareza e documento, firmo o presente recibo, dando à firma plena e geral quitação.

Local e data

VALKIRIA SOARES DE SOUZA



BIOGESP ASSOCIACAO DE GESTAO E EXECUCAO **Agência:** 0123 **Conta:** 130043711

Valor
R$ 4.411,80

Identificação do pagamento
-

Informação para o pagador
-

Informações adicionais
-

Forma de pagamento
Ag 0123 Cc 130043711

Data de vencimento
-

Receber após o vencimento
-

Valor original
R$ 0,00

Desconto/Abatimento
R$ 0,00

Juros
R$ 0,00

Multa
R$ 0,00

Dados do recebedor

Para
VALKIRIA SOARES DE SOUZA

Chave
-

CPF/CNPJ
926.297.334-91

Dados do pagador

De
BIOGESP ASSOCIACAO DE GESTAO E EXECUCAO DE SERVICOS PUBLICOS E SOCIAIS

CPF/CNPJ
26.702.577/0001-39

Instituição
BCO SANTANDER (BRASIL) S.A.

ID/Transação
E90400888202601061724YN303132156

Data/Hora da transação
06/01/2026 - 14:24:20

Código de autenticação
MBJ37536F3586B80C4527B1

TERMO DE RESCISÃO DO CONTRATO DE TRABALHO

IDENTIFICAÇÃO DO EMPREGADOR

01 CNPJ/CEI	02 Razão Social/Nome			
26.702.577/0001-39	**866 - BIOGESP - ASSOCIACAO DE GESTAO E EXECUCAO DE SERVICOS PUBLICOS**			
03 Endereço (logradouro, nº, andar, apartamento)				04 Bairro
Rua CARD ARCOVERDE, 1641				PINHEIROS
05 Município	06 UF	07 CEP	08 CNAE	09 CNPJ/CEI Tomador/Obra
São Paulo	SP	05407-002	8660700	

IDENTIFICAÇÃO DO TRABALHADOR

10 PIS/PASEP	11 Nome			
204.11690.56.0	**3900 - CRISLANE DA COSTA SILVA**			
12 Endereço (logradouro, nº, andar, apartamento)				13 Bairro
Rua Brilhante, 69				Jardim Itapark
14 Município	15 UF	16 CEP	17 CTPS (nº, série, UF)	18 CPF
Mauá	SP	09351-435	3562921 / 3814 / SP	356.292.138-14
19 Data de Nascimento	20 Nome da Mãe			
01/07/1988	QUITERIA PEREIRA DA COSTA			

DADOS DO CONTRATO

21 Tipo de Contrato

Prazo determinado definido em dias com cláusula assecuratória de direito recíproco de rescisão antecipada

22 Causa do Afastamento

Rescisão antecipada, pelo empregador, do contrato de trabalho por prazo determinado

23 Remuneração Mês Ant.	24 Data de Admissão	25 Data do Aviso Prévio	26 Data de Afastamento	27 Cód. Afastamento
R$ 1.824,22	04/12/2025		22/01/2026	RA2

28 Pensão Alim. (%) TRCT	29 Pensão Alim. (%) FGTS	30 Categoria do Trabalhador
0,00%	0,00%	01 - Empregado

31 Código Sindical	32 CNPJ e Nome da Entidade Sindical Laboral
999.000.000.00000-3	37.115.367/0035-00 - Ministério do Trabalho e Emprego - MTE

DISCRIMINAÇAO DAS VERBAS RESCISORIAS

VERBAS RESCISÓRIAS

Rubrica	Valor	Rubrica	Valor	Rubrica	Valor
50 Saldo de 22 dias	1.150,39	53 Adic. de Insalubridade 20,00 %	230,08	63 13º Salário Proporcional 1/12 avos	162,10
65 Férias Proporc 2/12 avos	324,20	66 Férias Venc. Per. Aquis. / / a / /		68 Terço Constituc. de Férias	108,07
69 Aviso Prévio Indenizado		70 13º Salário (Aviso Prévio Indenizado)		71 Férias (Aviso Prévio Indenizado)	
95.51 Indenização artigo 479	1.296,80	97 Arredondamento	0,32		
		99 Ajuste do Saldo Devedor		**TOTAL BRUTO**	**3.271,96**

DEDUÇOES

Desconto	Valor	Desconto	Valor	Desconto	Valor
112.1 Previdência Social	103,53	112.2 Prev. Social - 13º Salário	12,15	114.1 IRRF	
115.13 Vale		115.31 Cesta Básica	48,17	115.90 Vale Transporte Não Utilizado	137,90
115.104 Desconto Auxilio Creche	73,79				
				TOTAL DEDUÇÕES	**375,54**
				VALOR LÍQUIDO	**2.896,42**

Comprovante de transferência > 2ª via

BIOGESP ASSOCIACAO DE GESTAO E EXECUCAO **Agência:** 0123 **Conta:** 13004371-1

Conta Corrente de Origem

Agência: 0123

Conta Corrente: 13004371-1

Conta Corrente de Destino

Agência: 3200

Nº da Conta: 01088555-5

Favorecido: CRISLANE DA COSTA SILVA

Valor: 2.896,42

Informações Adicionais

Tipo de Transferência: Conta Corrente **para** Conta Corrente

Conta Origem Informada: 0123 13004371-1

Conta Destino Informada: 3200 01088555-5

2ª via

Transação exclusiva para Transferência de Valores entre contas Santander.

Data da Transação: **30/01/2026**
Autenticação Bancária: **33A628B8617576413364615**
Canal: **Internet Banking**

Central de Atendimento Santander Empresarial
4004-2125 (Regiões Metropolitanas)
0800 726 2125 (Demais Localidades)
0800 723 5007 (Pessoas com deficiência auditiva ou de fala)

SAC - Atendimento 24h por dia, todos os dias.
0800 762 7777
0800 771 0401 (Pessoas com deficiência auditiva ou de fala)
Ouvidoria - Das 9h às 18h, de segunda a sexta-feira, exceto feriado.
0800 726 0322
0800 771 0301 (Pessoas com deficiência auditiva ou de fala)

TERMO DE RESCISÃO DO CONTRATO DE TRABALHO

IDENTIFICAÇÃO DO EMPREGADOR

01 CNPJ/CEI	02 Razão Social/Nome			
26.702.577/0001-39	**866 - BIOGESP - ASSOCIACAO DE GESTAO E EXECUCAO DE SERVICOS PUBLICOS**			
03 Endereço (logradouro, nº, andar, apartamento)				04 Bairro
Rua CARD ARCOVERDE, 1641				PINHEIROS
05 Município	06 UF	07 CEP	08 CNAE	09 CNPJ/CEI Tomador/Obra
São Paulo	SP	05407-002	8660700	

IDENTIFICAÇÃO DO TRABALHADOR

10 PIS/PASEP	11 Nome			
. . .	**2838 - MAYARA MORETTI DA SILVA**			
12 Endereço (logradouro, nº, andar, apartamento)				13 Bairro
Rua JARDINOPOLIS, 190				Pouso Alegre
14 Município	15 UF	16 CEP	17 CTPS (nº, série, UF)	18 CPF
Ribeirão Pires	SP	09440-160	4443490 / 2806 / SP	444.349.028-06
19 Data de Nascimento	20 Nome da Mãe			
15/03/1996	CLEONICE DE ALMEIDA MORETTI DA SILVA			

DADOS DO CONTRATO

21 Tipo de Contrato

Prazo indeterminado

22 Causa do Afastamento

Despedida sem justa causa, pelo empregador

23 Remuneração Mês Ant.	24 Data de Admissão	25 Data do Aviso Prévio	26 Data de Afastamento	27 Cód. Afastamento
R$ 3.645,04	01/06/2022	16/01/2026	16/01/2026	SJ2

28 Pensão Alim. (%) TRCT	29 Pensão Alim. (%) FGTS	30 Categoria do Trabalhador
0,00%	0,00%	01 - Empregado

31 Código Sindical	32 CNPJ e Nome da Entidade Sindical Laboral
999.000.000.00000-3	37.115.367/0035-00 - Ministério do Trabalho e Emprego - MTE

DISCRIMINAÇAO DAS VERBAS RESCISORIAS

VERBAS RESCISÓRIAS

Rubrica	Valor	Rubrica	Valor	Rubrica	Valor
50 Saldo de 16 dias	1.187,10	53 Adic. de Insalubridade 20,00 %	167,33	56.1 Horas Extras 47,40 horas 90%	1.838,17
63 13º Salário Proporcional 1/12 avos	218,69	65 Férias Proporc 8/12 avos	1.749,46	66 Férias Venc. Per. Aquis. 01/06/2024 a 31/05/2025	2.624,20
68 Terço Constituc. de Férias	1.530,78	69 Aviso Prévio Indenizado	3.411,46	70 13º Salário (Aviso Prévio Indenizado)	218,69
71 Férias (Aviso Prévio Indenizado)	218,69	95.13 DSR horas extras	424,19	95.20 Adicional noturno	541,77
97 Arredondamento	0,01				
		99 Ajuste do Saldo Devedor		**TOTAL BRUTO**	**14.130,54**

DEDUÇOES

Desconto	Valor	Desconto	Valor	Desconto	Valor
112.1 Previdência Social	387,61	112.2 Prev. Social - 13º Salário	32,80	114.1 IRRF	
115.13 Vale		115.15 Crédito do trabalhador	672,23	115.31 Cesta Básica	93,33
115.90 Vale Transporte Não Utilizado	75,60	115.104 Desconto Auxilio Creche	142,97		
				TOTAL DEDUÇÕES	**1.404,54**
				VALOR LÍQUIDO	**12.726,00**

Comprovante de transferência > 2ª via

BIOGESP ASSOCIACAO DE GESTAO E EXECUCAO **Agência:** 0123 **Conta:** 13004371-1

Conta Corrente de Origem

Agência: 0123

Conta Corrente: 13004371-1

Conta Corrente de Destino

Agência: 2967

Nº da Conta: 01014401-1

Favorecido: MAYARA MORETTI DA SILVA

Valor: 12.726,00

Informações Adicionais

Tipo de Transferência: Conta Corrente **para** Conta Corrente

Conta Origem Informada: 0123 13004371-1

Conta Destino Informada: 2967 01014401-1

2ª via

Transação exclusiva para Transferência de Valores entre contas Santander.

Data da Transação: **23/01/2026**
Autenticação Bancária: **33A628A86165D5413A74645**
Canal: **Internet Banking**

Central de Atendimento Santander Empresarial

4004-2125 (Regiões Metropolitanas)
0800-726-2125 (Demais Localidades)
0800 723 5007 (Pessoas com deficiência auditiva ou de fala)

SAC - Atendimento 24h por dia, todos os dias.

0800 762 7777
0800 771 0401 (Pessoas com deficiência auditiva ou de fala)

Ouvidoria - Das 9h às 18h, de segunda a sexta-feira, exceto feriado.

0800 726 0322
0800 771 0301 (Pessoas com deficiência auditiva ou de fala)

GUIAS E COMPROVANTES DE TRIBUTOS

GFD - Guia do FGTS Digital

Pagar este documento até
30/01/2026
às 21:59:59 (Brasília)

CPF/CNPJ do Empregador	Nome/Razão Social do Empregador
26.702.577	BIOGESP - ASSOCIACAO DE GESTAO E EXECUCAO DE SERVI

Núm. de Pág.	Identificador	Tag	Valor a recolher
1	0126012917485838-0	29/01/2026 10:04	231,25

Composição do Documento

Informações de recolhimentos do FGTS

Competência	Quantidade Trabalhadores	FGTS Mensal	FGTS Rescisório	Indenização Compensatória	Encargos FGTS	Total
01/2026	1	0,00	123,39	107,86	0,00	231,25
Total FGTS:		**0,00**	**123,39**	**107,86**	**0,00**	**231,25**

Informações de recolhimentos do Consignado

Não há informações de recolhimentos do Consignado

Total da Guia: **231,25**

Observações

Data de geração da Guia: 29/01/2026 às 10:04:25 - Página 1/1
O detalhamento da guia pode ser consultado através do endereço https://fgtsdigital.sistema.gov.br

FUNDO DE GARANTIA DO TEMPO DE SERVIÇO

MINISTÉRIO DO TRABALHO E EMPREGO

PIX Copia e Cola:

00020101021226900014br.gov.bcb.pix2568pix-qrcode.caixa.gov.br/api/v2/cobv/f6b68af1ab9741339d2eea7e0b01ab1552040000053039865802BR5923CAIXA ECONOMICA FEDERAL6008Brasilia62070503***6304792E

Payload Location:

pix-qrcode.caixa.gov.br/api/v2/cobv/f6b68af1ab9741339d2eea7e0b01ab15

BIOGESP ASSOCIACAO DE GESTAO E EXECUCAO **Agência:** 0123 **Conta:** 130043711

Valor
R$ 231,25

Identificação do pagamento
dc4b012f3ac14d1ab78ab7a12425bda1

Informação para o pagador
0126012917485838-029/01/2026 10:040

Informações adicionais
-

Forma de pagamento
Ag 0123 Cc 130043711

Data de vencimento
30/01/2026

Receber após o vencimento
Não

Valor original
R$ 231,25

Desconto/Abatimento
R$ 0,00

Juros
R$ 0,00

Multa
R$ 0,00

Dados do recebedor

Para
CEF MATRIZ

Chave
c75e4ec6-9881-4240-a2f3-3672b7fe56c1

CPF/CNPJ
00.360.305/0001-04

Dados do pagador

De
BIOGESP ASSOCIACAO DE GESTAO E EXECUCAO DE SERVICOS PUBLICOS E SOCIAIS

CPF/CNPJ
26.702.577/0001-39

Instituição
BCO SANTANDER (BRASIL) S.A.

ID/Transação
E904008882026013020019Y725043079

Data/Hora da transação
30/01/2026 - 17:01:56

Código de autenticação
50039787780307841618091

GFD - Guia do FGTS Digital

Pagar este documento até
23/01/2026
às 21:59:59 (Brasília)

CPF/CNPJ do Empregador	Nome/Razão Social do Empregador
26.702.577	BIOGESP - ASSOCIACAO DE GESTAO E EXECUCAO DE SERVI

Núm. de Pág.	Identificador	Tag	Valor a recolher
1	0126012016234624-5	20/01/2026 15:46	5.075,00

Composição do Documento

Informações de recolhimentos do FGTS

Competência	Quantidade Trabalhadores	FGTS Mensal	FGTS Rescisório	Indenização Compensatória	Encargos FGTS	Total
01/2026	1	0,00	640,58	4.434,42	0,00	5.075,00
Total FGTS:		**0,00**	**640,58**	**4.434,42**	**0,00**	**5.075,00**

Informações de recolhimentos do Consignado

Não há informações de recolhimentos do Consignado

Total da Guia: **5.075,00**

Observações

Data de geração da Guia: 20/01/2026 às 15:46:07 - Página 1/1
O detalhamento da guia pode ser consultado através do endereço https://fgtsdigital.sistema.gov.br

FUNDO DE GARANTIA DO TEMPO DE SERVIÇO

MINISTÉRIO DO TRABALHO E EMPREGO

PIX Copia e Cola:

00020101021226900014br.gov.bcb.pix2568pix-qrcode.caixa.gov.br/api/v2/cobv/89ef8149ea6b42309c8ac361f2dfe3fb52040000530398658O2BR5923CAIXA ECONOMICA FEDERAL6008Brasilia62070503***6304BA77

Payload Location:

pix-qrcode.caixa.gov.br/api/v2/cobv/89ef8149ea6b42309c8ac361f2dfe3fb

BIOGESP ASSOCIACAO DE GESTAO E EXECUCAO **Agência:** 0123 **Conta:** 130043711

Valor
R$ 5.075,00

Identificação do pagamento
876faac7649a447ab22f422e8da53ee8

Informação para o pagador
0126012016234624-520/01/2026 15:460

Informações adicionais
-

Forma de pagamento
Ag 0123 Cc 130043711

Data de vencimento
23/01/2026

Receber após o vencimento
Não

Valor original
R$ 5.075,00

Desconto/Abatimento
R$ 0,00

Juros
R$ 0,00

Multa
R$ 0,00

Dados do recebedor

Para
CEF MATRIZ

Chave
c75e4ec6-9881-4240-a2f3-3672b7fe56c1

CPF/CNPJ
00.360.305/0001-04

Dados do pagador

De
BIOGESP ASSOCIACAO DE GESTAO E EXECUCAO DE SERVICOS PUBLICOS E SOCIAIS

CPF/CNPJ
26.702.577/0001-39

Instituição
BCO SANTANDER (BRASIL) S.A.

ID/Transação
E90400888202601231918YN391414866

Data/Hora da transação
23/01/2026 - 16:18:53

Código de autenticação
IBE061339381806174BA59B

Detalhe da Guia Emitida

Empregador: 26.702.577 **Nome Empregador:** BIOGESP - ASSOCIACAO DE GESTAO E EXECUCAO DE SERVI **Qtd. Trabalhadores Consignado:** 26 **Origem:** Gestão de Guias

Vencimento da Guia: 20/01/2026 **Total da Guia (Consignado):** 19.511,12

Número da Guia: 0126010612992776-0 **Data Emissão:** 06/01/2026 16:33:35 (Brasília) **Emitida por:** 26.702.577/0001-39 - BIOGESP - ASSOCIACAO

Relação de Trabalhadores

Comp. Apuração	Vencimento	Nome Trabalhador	Matrícula	CPF	Número do Contrato	Instituição Financeira	Valor Consignado na Guia
12/2025	20/01/2026	ALBERTO OLIVEIRA SANTOS	0547601044	448.933.128-20	455445029	318	159,24
12/2025	20/01/2026	ALBERTO OLIVEIRA SANTOS	0547601044	448.933.128-20	456822945	318	768,02
12/2025	20/01/2026	ANA PAULA VICENTE PEREIRA	0547601872	234.303.238-60	678008784	908	290,25
12/2025	20/01/2026	ANA PAULA VICENTE PEREIRA	0547601872	234.303.238-60	683426190	908	328,15
12/2025	20/01/2026	ANA PAULA VICENTE PEREIRA	0547601872	234.303.238-60	684335871	908	96,42
12/2025	20/01/2026	ANA PAULA VICENTE PEREIRA	0547601872	234.303.238-60	778979294	033	119,00
12/2025	20/01/2026	DANIELLI GUILHERMINO DE LIMA	0547601479	381.730.048-46	678592883	908	530,80
12/2025	20/01/2026	ERICK CHARLES DA SILVEIRA ARAUJO	0547602258	313.603.228-41	686930789	908	834,60
12/2025	20/01/2026	ESTER LEONEL LIMA	0547602146	521.504.128-88	782234953	033	598,00
12/2025	20/01/2026	ESTER MORAIS SIQUEIRA FRANCA	0547602209	317.123.458-00	202510312712585	555	569,15
12/2025	20/01/2026	ESTER MORAIS SIQUEIRA FRANCA	0547602209	317.123.458-00	687432756	033	136,51
12/2025	20/01/2026	JOYCE CRISTINA ALVES DOMINGOS	0547601747	498.021.498-37	202510062188289	555	541,00
12/2025	20/01/2026	JULIANA DE OLIVEIRA FIGUEIREDO BRANDAO	0547601939	331.901.758-61	782288778	033	1.144,66
12/2025	20/01/2026	KAROLAINE APARECIDA SILVA	0547600825	440.968.348-90	777791399	033	509,87
12/2025	20/01/2026	KESLAYNE GONCALVES CORREA	0547602111	467.772.448-24	772578786	033	192,45
12/2025	20/01/2026	LINA CAROLINA SILVA GOUVEIA	0547600860	354.724.708-03	776101802	033	1.244,53
12/2025	20/01/2026	LOURDES DA SILVA OLIVEIRA	0547600850	172.405.018-41	000000005270691	935	611,96
12/2025	20/01/2026	LUCAS RIPOLI ROCCA	0547600829	468.755.958-18	49786045	422	647,13
12/2025	20/01/2026	MARIA ROSELI DA SILVA	0547602036	749.847.564-20	202509101700535	555	1.349,17
12/2025	20/01/2026	MARIUZA PRADO DOS SANTOS	0547600947	072.674.908-75	14912448	104	195,97
12/2025	20/01/2026	MAYARA DA SILVA SOUZA	0547601412	378.429.428-62	678172309	908	290,25
12/2025	20/01/2026	MAYARA DA SILVA SOUZA	0547601412	378.429.428-62	681793731	908	426,87
12/2025	20/01/2026	MAYARA MORETTI DA SILVA	0547601070	444.349.028-06	183109775	001	322,66
12/2025	20/01/2026	MAYARA MORETTI DA SILVA	0547601070	444.349.028-06	186329746	001	261,17
12/2025	20/01/2026	MAYARA MORETTI DA SILVA	0547601070	444.349.028-06	193967947	001	88,40
12/2025	20/01/2026	MYLENA APARECIDA SENA SILVA	0547601310	494.166.848-05	678231574	908	289,92
12/2025	20/01/2026	MYLENA APARECIDA SENA SILVA	0547601310	494.166.848-05	683059281	908	230,26
12/2025	20/01/2026	MYLENA APARECIDA SENA SILVA	0547601310	494.166.848-05	683395052	908	100,11
12/2025	20/01/2026	MYLENA APARECIDA SENA SILVA	0547601310	494.166.848-05	684348217	908	96,83
12/2025	20/01/2026	NATALY CRISTINA DOS SANTOS	0547602193	453.005.498-51	623810286	373	532,59
12/2025	20/01/2026	NATALY CRISTINA DOS SANTOS	0547602193	453.005.498-51	62824308	373	94,88
12/2025	20/01/2026	NATALY CRISTINA DOS SANTOS	0547602193	453.005.498-51	778833257	033	516,19
12/2025	20/01/2026	NATHALY BRUNA COSTA MATOS BARROS	0547600859	487.589.078-82	0210916572NBC	329	108,87
12/2025	20/01/2026	NATHALY BRUNA COSTA MATOS BARROS	0547600859	487.589.078-82	623511274	373	74,54
12/2025	20/01/2026	NATHALY BRUNA COSTA MATOS BARROS	0547600859	487.589.078-82	678627879	908	433,20
12/2025	20/01/2026	NATHALY BRUNA COSTA MATOS BARROS	0547600859	487.589.078-82	680454093	908	159,32
					Total Consignado		19.511,12

Detalhe da Guia Emitida

Empregador: 26.702.577 **Nome Empregador:** BIOGESP - ASSOCIACAO DE GESTAO E EXECUCAO DE SERVI **Qtd. Trabalhadores Consignado:** 26 **Origem:** Gestão de Guias

Vencimento da Guia: 20/01/2026 **Total da Guia (Consignado):** 19.511,12

Número da Guia: 0126010612992776-0 **Data Emissão:** 06/01/2026 16:33:35 (Brasília) **Emitida por:** 26.702.577/0001-39 - BIOGESP - ASSOCIACAO

Relação de Trabalhadores

Comp. Apuração	Vencimento	Nome Trabalhador	Matrícula	CPF	Número do Contrato	Instituição Financeira	Valor Consignado na Guia
12/2025	20/01/2026	NATHALY BRUNA COSTA MATOS BARROS	0547600859	487.589.078-82	680578799	908	213,56
12/2025	20/01/2026	NATHALY BRUNA COSTA MATOS BARROS	0547600859	487.589.078-82	681520582	908	291,49
12/2025	20/01/2026	NAYARA CRISTINA RIBAS SILVA BARBOSA	0547602087	438.121.688-12	6211147	373	69,94
12/2025	20/01/2026	NAYARA CRISTINA RIBAS SILVA BARBOSA	0547602087	438.121.688-12	681329909	908	457,93
12/2025	20/01/2026	NAYARA CRISTINA RIBAS SILVA BARBOSA	0547602087	438.121.688-12	681725666	908	75,70
12/2025	20/01/2026	PATRICIA RANGEL BOTELHO	0547602140	301.057.508-40	785333473	033	1.143,00
12/2025	20/01/2026	ROSELY FRANCISCO ARAUJO	0547601883	219.465.148-96	000000011310932	935	397,00
12/2025	20/01/2026	ROSELY FRANCISCO ARAUJO	0547601883	219.465.148-96	683212295	908	212,30
12/2025	20/01/2026	ROSELY FRANCISCO ARAUJO	0547601883	219.465.148-96	684107136	908	105,52
12/2025	20/01/2026	RUTE TRAJANO DA SILVA	0547600848	880.609.504-87	678585723	908	530,80
12/2025	20/01/2026	SANDRA DOS SANTOS SILVA	0547601846	392.301.098-27	000000004546946	644	203,90
12/2025	20/01/2026	SANDRA DOS SANTOS SILVA	0547601846	392.301.098-27	000590054055	389	112,46
12/2025	20/01/2026	SANDRA DOS SANTOS SILVA	0547601846	392.301.098-27	680955746	908	250,33
12/2025	20/01/2026	SANDRA DOS SANTOS SILVA	0547601846	392.301.098-27	681827971	908	260,59
12/2025	20/01/2026	STELLA ROCHA DOS SANTOS OLIVEIRA	0547600938	372.989.498-61	678152351	908	293,66
					Total Consignado		19.511,12

GFD - Guia do FGTS Digital

Pagar este documento até
20/01/2026
às 21:59:59 (Brasília)

CPF/CNPJ do Empregador	Nome/Razão Social do Empregador
26.702.577	BIOGESP - ASSOCIACAO DE GESTAO E EXECUCAO DE SERVI

Núm. de Pág.	Identificador	Tag	Valor a recolher
1	0126010612992776-0	06/01/2026 16:33	19.511,12

Composição do Documento

Informações de recolhimentos do FGTS

Não há informações de recolhimentos do FGTS

Informações de recolhimentos do Consignado

Competência	Consignado	Total
12/2025	19.511,12	19.511,12
Total Consignado:	**19.511,12**	**19.511,12**

Total da Guia: **19.511,12**

Observações

Data de geração da Guia: 06/01/2026 às 16:33:35 - Página 1/1
O detalhamento da guia pode ser consultado através do endereço https://fgtsdigital.sistema.gov.br

FUNDO DE GARANTIA DO TEMPO DE SERVIÇO

MINISTÉRIO DO TRABALHO E EMPREGO

PIX Copia e Cola:

00020101021226900014br.gov.bcb.pix2568pix-qrcode.caixa.gov.br/api/v2/cobv/9660ad2d17a047ae930f5d40dce155bb5204000053039865802BR5923CAIXA ECONOMICA FEDERAL6008Brasilia62070503***6304928B

Payload Location:

pix-qrcode.caixa.gov.br/api/v2/cobv/9660ad2d17a047ae930f5d40dce155bb

Santander

Internet Banking Empresarial

BIOGESP ASSOCIACAO DE GESTAO E EXECUCAO **Agência:** 0123 **Conta:** 130043711

Pronto! O pagamento foi realizado. Fazer outro Pix

Comprovante do Pix

Valor pago
R$ 19.511,12

Forma de pagamento
Ag 0123 Cc 13004371-1

Dados do recebedor

Nome
CEF MATRIZ

CNPJ / CPF
00.***.***/****-04

Chave
c75e4ec6-9881-4240-a2f3-3672b7fe56c1

Instituição
CAIXA ECONOMICA FEDERAL

Informações do pagamento

Vencimento
20/01/2026

Validade após vencimento
0 Dias

Valor Original
R$ 19.511,12

Pagador
BIOGESP - ASSOCIACAO DE GESTAO E EXECUCAO DE SERVI

CNPJ
26.***.***/****-39

Informações adicionais

Identificador gfd
0126010612992776-0

Tag
06/01/2026 16:33

Totalconsignado
19511.12

Dados do pagador

De
BIOGESP ASSOCIACAO DE GESTAO E EXECUCAO

CNPJ / CPF
26.******/****-39

Instituição
BANCO SANTANDER (BRASIL) S.A.

ID/Transação
E90400888202601192116541534449 52

Data e hora da transação
19/01/2026 - 18:17:04

Código de autenticação

IBE062410F675C70E414D99

Central de Atendimento Santander Empresarial
4004-2125 (Regiões Metropolitanas)
0800 726 2125 (Demais Localidades)
0800 723 5007 (Pessoas com deficiência auditiva ou de fala)

SAC - Atendimento 24h por dia, todos os dias.
0800 762 7777
0800 771 0401 (Pessoas com deficiência auditiva ou de fala)
Ouvidoria - Das 9h às 18h, de segunda a sexta-feira, exceto feriado.
0800 726 0322
0800 771 0301 (Pessoas com deficiência auditiva ou de fala)

Detalhe da Guia Emitida

Empregador: 26.702.577 **Nome Empregador:** BIOGESP - ASSOCIACAO DE GESTAO E EXECUCAO DE SERVI **Qtd. Trabalhadores FGTS:** 137 **Origem:** Gestão de Guias

Vencimento da Guia: 20/01/2026 **Total Parcelado:** 0,00 **Total da Guia (FGTS):** 57.244,82

Número da Guia: 0126010612890361-1 **Data Emissão:** 06/01/2026 14:22:24 (Brasília) **Emitida por:** 26.702.577/0001-39 - BIOGESP - ASSOCIACAO

Relação de Trabalhadores

Estabelecimento: 26.702.577/0001-39 **Tomador:** Sem Tomador

Comp. Apuração	Comp. Referência	Nome Trabalhador	Matrícula	CPF	Categoria	Vencimento	Tipo Depósito	Base Remuneração Total	Valor FGTS na Guia	Juros	Atualiz. Monetária	Multa	Total
13º/2025		ADALGIZA ANDRESSA MATIAS DELBON	0547601993	429.927.678-75	101	20/01/2026	Mensal	1.310,09	104,80	0,00	0,00	0,00	104,80
13º/2025		AILANA VIEIRA DE CARVALHO	0547601035	478.219.338-64	101	20/01/2026	Mensal	1.301,80	104,14	0,00	0,00	0,00	104,14
13º/2025		ALBERTO OLIVEIRA SANTOS	0547601044	448.933.128-20	101	20/01/2026	Mensal	4.094,45	327,55	0,00	0,00	0,00	327,55
13º/2025		ALICE ELOI DA SILVA	0547601664	282.565.108-70	101	20/01/2026	Mensal	1.337,44	106,99	0,00	0,00	0,00	106,99
13º/2025		ALINE MICHELE SANTOS DE SOUZA	0547601607	482.882.778-10	101	20/01/2026	Mensal	1.301,80	104,14	0,00	0,00	0,00	104,14
13º/2025		AMANDA APARECIDA LOPES TEIXEIRA CAVA	0547601988	280.297.178-65	101	20/01/2026	Mensal	2.473,99	197,91	0,00	0,00	0,00	197,91
13º/2025		AMANDA CRISTINE RODRIGUES CAMPOS	0547601148	384.658.478-94	101	20/01/2026	Mensal	1.857,26	148,58	0,00	0,00	0,00	148,58
13º/2025		ANA CAROLINA QUEIROZ BARBOZA	0547601635	402.484.358-33	101	20/01/2026	Mensal	3.349,49	267,95	0,00	0,00	0,00	267,95
13º/2025		ANA PAULA VICENTE PEREIRA	0547601872	234.303.238-60	101	20/01/2026	Mensal	1.297,60	103,80	0,00	0,00	0,00	103,80
13º/2025		ANA REGINA MACHADO COUTO	0547602292	224.156.188-61	101	20/01/2026	Mensal	540,63	43,25	0,00	0,00	0,00	43,25
13º/2025		ANDREZA MARTINS LINS DE CARVALHO	0547602230	366.309.278-00	101	20/01/2026	Mensal	1.751,50	140,12	0,00	0,00	0,00	140,12
13º/2025		BEATRIZ SILVERIO DA SILVA	0547601147	132.542.188-09	101	20/01/2026	Mensal	545,56	43,64	0,00	0,00	0,00	43,64
13º/2025		BRENDA DA SILVA COSTA	0547602287	519.043.988-71	101	20/01/2026	Mensal	540,63	43,25	0,00	0,00	0,00	43,25
13º/2025		BRUNA APARECIDA SILVA ALVES	0547600873	446.453.398-18	101	20/01/2026	Mensal	1.051,80	84,14	0,00	0,00	0,00	84,14
13º/2025		CAMILA SARA RONCON NUNES	0547602066	528.875.018-10	101	20/01/2026	Mensal	1.378,38	110,27	0,00	0,00	0,00	110,27
13º/2025		CAROLINA FERREIRA	0547601927	428.590.948-06	101	20/01/2026	Mensal	4.809,55	384,76	0,00	0,00	0,00	384,76
13º/2025		CAROLINE DAIANE DOS SANTOS	0547600940	427.180.218-29	101	20/01/2026	Mensal	2.942,40	235,39	0,00	0,00	0,00	235,39
13º/2025		CAROLINE RODRIGUES DA SILVA	0547600884	354.679.228-90	101	20/01/2026	Mensal	2.101,80	168,14	0,00	0,00	0,00	168,14
13º/2025		CLEISON FERREIRA BATISTA	0547602352	302.777.388-73	101	20/01/2026	Mensal	262,95	21,03	0,00	0,00	0,00	21,03
13º/2025		CRISLANE DA COSTA SILVA	0547602392	356.292.138-14	101	20/01/2026	Mensal	154,47	12,35	0,00	0,00	0,00	12,35
13º/2025		CRISTIAN CARLOS FERNANDES	0547601467	288.295.768-83	101	20/01/2026	Mensal	1.778,91	142,31	0,00	0,00	0,00	142,31
13º/2025		DAIANA CORADI DE ARRUDA GUIMARAES	0547600925	320.857.318-99	101	20/01/2026	Mensal	1.390,08	111,20	0,00	0,00	0,00	111,20
13º/2025		DALVA DOS SANTOS LIMA	0547602303	039.712.688-38	101	20/01/2026	Mensal	540,63	43,25	0,00	0,00	0,00	43,25
13º/2025		DANIELA SILVA MARQUES	0547600865	219.532.708-16	101	20/01/2026	Mensal	2.107,20	168,57	0,00	0,00	0,00	168,57
13º/2025		DANIELLI GUILHERMINO DE LIMA	0547601479	381.730.048-46	101	20/01/2026	Mensal	1.822,36	145,78	0,00	0,00	0,00	145,78
13º/2025		DAVI DA SILVA SOUZA	0547602068	461.395.968-31	101	20/01/2026	Mensal	1.738,03	139,04	0,00	0,00	0,00	139,04
13º/2025		DENIS DOMINGUES OLIVEIRA	0547602314	388.971.028-08	101	20/01/2026	Mensal	433,93	34,71	0,00	0,00	0,00	34,71
13º/2025		ELAINE BARBARA SOARES FERNANDES JUN	0547600872	321.067.718-27	101	20/01/2026	Mensal	1.822,75	145,82	0,00	0,00	0,00	145,82
13º/2025		ELIDA HELENA BAPTISTA	0547600924	214.909.198-48	101	20/01/2026	Mensal	4.552,48	364,19	0,00	0,00	0,00	364,19
13º/2025		ELISANGELA DA CUNHA GOMES	0547601770	183.635.618-86	101	20/01/2026	Mensal	2.153,44	172,27	0,00	0,00	0,00	172,27
13º/2025		ELISANGELA FAUSTINO LOURENCO	0547601991	248.687.858-00	101	20/01/2026	Mensal	2.101,80	168,14	0,00	0,00	0,00	168,14
13º/2025		ELIZABETH RENATA GLADSCHEFF FONSEC	0547601033	061.978.568-32	101	20/01/2026	Mensal	2.101,80	168,14	0,00	0,00	0,00	168,14
13º/2025		ENIR DOS SANTOS	0547602308	260.079.718-13	101	20/01/2026	Mensal	1.716,40	137,31	0,00	0,00	0,00	137,31
13º/2025		ERICA LORRAINE CAMARGO CLARO NOGUE	0547600840	480.194.928-28	101	20/01/2026	Mensal	1.852,18	148,17	0,00	0,00	0,00	148,17
13º/2025		ERICK CHARLES DA SILVEIRA ARAUJO	0547602258	313.603.228-41	101	20/01/2026	Mensal	2.206,80	176,54	0,00	0,00	0,00	176,54
13º/2025		ESTER LEONEL LIMA	0547602146	521.504.128-88	101	20/01/2026	Mensal	958,71	76,69	0,00	0,00	0,00	76,69
13º/2025		ESTER MORAIS SIQUEIRA FRANCA	0547602209	317.123.458-00	101	20/01/2026	Mensal	1.193,31	95,46	0,00	0,00	0,00	95,46
13º/2025		EZEQUIEL DA SILVA RIBEIRO	0547602139	448.183.268-10	101	20/01/2026	Mensal	1.335,39	106,83	0,00	0,00	0,00	106,83

Detalhe da Guia Emitida

Empregador: 26.702.577 **Nome Empregador:** BIOGESP - ASSOCIACAO DE GESTAO E EXECUCAO DE SERVI **Qtd. Trabalhadores FGTS:** 137 **Origem:** Gestão de Guias

Vencimento da Guia: 20/01/2026 **Total Parcelado:** 0,00 **Total da Guia (FGTS):** 57.244,82

Número da Guia: 0126010612890361-1 **Data Emissão:** 06/01/2026 14:22:24 (Brasília) **Emitida por:** 26.702.577/0001-39 - BIOGESP - ASSOCIACAO

Relação de Trabalhadores

Estabelecimento: 26.702.577/0001-39 **Tomador:** Sem Tomador

Comp. Apuração	Comp. Referência	Nome Trabalhador	Matrícula	CPF	Categoria	Vencimento	Tipo Depósito	Base Remuneração Total	Valor FGTS na Guia	Juros	Atualiz. Monetária	Multa	Total
13º/2025		FABIANA SAWATA OGASAHARA	0547602163	218.812.898-26	101	20/01/2026	Mensal	6.143,94	491,51	0,00	0,00	0,00	491,51
13º/2025		FABIANA SIMOES DOS SANTOS	0547601608	435.621.808-61	101	20/01/2026	Mensal	2.107,20	168,57	0,00	0,00	0,00	168,57
13º/2025		FABIANE MOITINHO DOS SANTOS SOUZA	0547602386	497.291.445-91	101	20/01/2026	Mensal	158,63	12,69	0,00	0,00	0,00	12,69
13º/2025		GABRIELA FERNANDES FERREIRA	0547602364	572.542.298-47	101	20/01/2026	Mensal	459,82	36,78	0,00	0,00	0,00	36,78
13º/2025		GENI SOBRINHA NETA MARQUES	0547601873	131.687.478-82	101	20/01/2026	Mensal	1.318,31	105,46	0,00	0,00	0,00	105,46
13º/2025		GIOVANA SILVEIRA BALTAZAR	0547601881	464.848.058-90	101	20/01/2026	Mensal	1.301,80	104,14	0,00	0,00	0,00	104,14
13º/2025		GIOVANNA FERREIRA GREGIO	0547602095	389.645.558-30	101	20/01/2026	Mensal	2.101,80	168,14	0,00	0,00	0,00	168,14
13º/2025		JACIARA DA COSTA MESSIAS ROCHA	0547600830	432.090.328-58	101	20/01/2026	Mensal	1.880,20	150,41	0,00	0,00	0,00	150,41
13º/2025		JESSICA ALBISSU DO NASCIMENTO	0547600841	357.986.188-38	101	20/01/2026	Mensal	1.301,80	104,14	0,00	0,00	0,00	104,14
13º/2025		JOSELIO SANTOS DE JESUS	0547602215	872.457.605-00	101	20/01/2026	Mensal	1.751,50	140,12	0,00	0,00	0,00	140,12
13º/2025		JOYCE CRISTINA ALVES DOMINGOS	0547601747	498.021.498-37	101	20/01/2026	Mensal	1.051,80	84,14	0,00	0,00	0,00	84,14
13º/2025		JULIA SETSUMI FUGITA	0547601428	369.136.438-10	101	20/01/2026	Mensal	3.121,07	249,68	0,00	0,00	0,00	249,68
13º/2025		JULIANA DE OLIVEIRA FIGUEIREDO BRANDA	0547601939	331.901.758-61	101	20/01/2026	Mensal	2.101,80	168,14	0,00	0,00	0,00	168,14
13º/2025		JULIANA RAMOS RIBEIRO POLICARPO	0547602334	538.147.418-03	101	20/01/2026	Mensal	607,45	48,59	0,00	0,00	0,00	48,59
13º/2025		KAMILA PEREIRA DE ALMEIDA COELHO	0547600930	373.590.728-83	101	20/01/2026	Mensal	926,80	74,14	0,00	0,00	0,00	74,14
13º/2025		KARIN MARCELO FABRE	0547601032	441.610.028-07	101	20/01/2026	Mensal	1.301,80	104,14	0,00	0,00	0,00	104,14
13º/2025		KARINA DE CARVALHO REIS	0547602137	139.812.896-17	101	20/01/2026	Mensal	1.785,37	142,82	0,00	0,00	0,00	142,82
13º/2025		KARLA CRISTINA LEITE SERAFIM	0547601866	348.823.148-86	101	20/01/2026	Mensal	1.297,60	103,80	0,00	0,00	0,00	103,80
13º/2025		KAROLAINE APARECIDA SILVA	0547600825	440.968.348-90	101	20/01/2026	Mensal	1.751,80	140,14	0,00	0,00	0,00	140,14
13º/2025		KASSIA DE SIBIA SANTOS	0547600883	406.636.678-36	101	20/01/2026	Mensal	2.101,80	168,14	0,00	0,00	0,00	168,14
13º/2025		KATLEEN DE ALMEIDA MENDES	0547602257	463.663.998-75	101	20/01/2026	Mensal	789,88	63,19	0,00	0,00	0,00	63,19
13º/2025		KAY FRANCIS RODRIGUES DA CRUZ DE CAR	0547601773	005.914.218-95	101	20/01/2026	Mensal	2.101,80	168,14	0,00	0,00	0,00	168,14
13º/2025		KEMILLI MIGUEL SILVA	0547602286	564.375.968-30	101	20/01/2026	Mensal	540,63	43,25	0,00	0,00	0,00	43,25
13º/2025		KESLAYNE GONCALVES CORREA	0547602111	467.772.448-24	101	20/01/2026	Mensal	2.101,80	168,14	0,00	0,00	0,00	168,14
13º/2025		LARISSA BOUCAS CAVALCANTE	0547600876	431.004.958-37	101	20/01/2026	Mensal	1.972,80	157,82	0,00	0,00	0,00	157,82
13º/2025		LAURA LIRIA DE SOUZA OSORIO	0547602316	381.846.678-50	101	20/01/2026	Mensal	986,40	78,91	0,00	0,00	0,00	78,91
13º/2025		LETICIA CATELLI DA SILVA	0547602393	501.071.238-51	101	20/01/2026	Mensal	216,97	17,35	0,00	0,00	0,00	17,35
13º/2025		LIGIA APARECIDA DELLA NOCE	0547601067	350.204.098-20	101	20/01/2026	Mensal	2.099,60	167,96	0,00	0,00	0,00	167,96
13º/2025		LILIAN MOREIRA DE JESUS	0547600834	272.077.778-17	101	20/01/2026	Mensal	1.833,61	146,68	0,00	0,00	0,00	146,68
13º/2025		LINA CAROLINA SILVA GOUVEIA	0547600860	354.724.708-03	101	20/01/2026	Mensal	2.101,80	168,14	0,00	0,00	0,00	168,14
13º/2025		LIVIA SILVA BERTONZIN	0547601953	489.304.608-01	101	20/01/2026	Mensal	951,80	76,14	0,00	0,00	0,00	76,14
13º/2025		LOURDES DA SILVA OLIVEIRA	0547600850	172.405.018-41	101	20/01/2026	Mensal	1.046,81	83,74	0,00	0,00	0,00	83,74
13º/2025		LUCAS RIPOLI ROCCA	0547600829	468.755.958-18	101	20/01/2026	Mensal	1.762,66	141,01	0,00	0,00	0,00	141,01
13º/2025		LUCELIA PEREIRA DA COSTA	0547602259	285.403.508-90	101	20/01/2026	Mensal	3.414,36	273,14	0,00	0,00	0,00	273,14
13º/2025		MARCELA MARCELINA DA SILVA	0547602389	403.125.848-81	101	20/01/2026	Mensal	216,97	17,35	0,00	0,00	0,00	17,35
13º/2025		MARCIA SIMOES VIDAL DE OLIVEIRA	0547600849	292.604.498-47	101	20/01/2026	Mensal	926,80	74,14	0,00	0,00	0,00	74,14
13º/2025		MARCO ANTONIO PRATES	0547602236	140.202.258-18	101	20/01/2026	Mensal	1.413,82	113,10	0,00	0,00	0,00	113,10
13º/2025		MARIA ALICE GARCIA DE LIMA	0547600885	077.899.948-32	101	20/01/2026	Mensal	2.101,80	168,14	0,00	0,00	0,00	168,14

Detalhe da Guia Emitida

Empregador: 26.702.577 **Nome Empregador:** BIOGESP - ASSOCIACAO DE GESTAO E EXECUCAO DE SERVI **Qtd. Trabalhadores FGTS:** 137 **Origem:** Gestão de Guias

Vencimento da Guia: 20/01/2026 **Total Parcelado:** 0,00 **Total da Guia (FGTS):** 57.244,82

Número da Guia: 0126010612890361-1 **Data Emissão:** 06/01/2026 14:22:24 (Brasília) **Emitida por:** 26.702.577/0001-39 - BIOGESP - ASSOCIACAO

Relação de Trabalhadores

Estabelecimento: 26.702.577/0001-39 **Tomador:** Sem Tomador

Comp. Apuração	Comp. Referência	Nome Trabalhador	Matrícula	CPF	Categoria	Vencimento	Tipo Depósito	Base Remuneração Total	Valor FGTS na Guia	Juros	Atualiz. Monetária	Multa	Total
13º/2025		MARIA INEZ RODRIGUES VIEIRA	0547602173	813.821.036-20	101	20/01/2026	Mensal	1.830,40	146,43	0,00	0,00	0,00	146,43
13º/2025		MARIA JANETE MARTINS TEIXEIRA	0547600899	072.557.398-81	101	20/01/2026	Mensal	2.278,09	182,24	0,00	0,00	0,00	182,24
13º/2025		MARIA ROSELI DA SILVA	0547602036	749.847.564-20	101	20/01/2026	Mensal	3.433,83	274,70	0,00	0,00	0,00	274,70
13º/2025		MARIA VANUSIA DE SOUZA	0547600832	145.218.698-74	101	20/01/2026	Mensal	1.822,36	145,78	0,00	0,00	0,00	145,78
13º/2025		MARILEIDE PEREIRA DA SILVA	0547602342	107.747.568-37	101	20/01/2026	Mensal	231,70	18,53	0,00	0,00	0,00	18,53
13º/2025		MARIUZA PRADO DOS SANTOS	0547600947	072.674.908-75	101	20/01/2026	Mensal	1.805,82	144,46	0,00	0,00	0,00	144,46
13º/2025		MARLI DE FRANCA SIBEM	0547602380	316.216.138-01	101	20/01/2026	Mensal	154,46	12,35	0,00	0,00	0,00	12,35
13º/2025		MARTA REGINA DA SILVA PASSOS	0547600854	260.336.358-17	101	20/01/2026	Mensal	3.251,80	260,14	0,00	0,00	0,00	260,14
13º/2025		MAYARA DA SILVA SOUZA	0547601412	378.429.428-62	101	20/01/2026	Mensal	1.301,80	104,14	0,00	0,00	0,00	104,14
13º/2025		MAYARA MORETTI DA SILVA	0547601070	444.349.028-06	101	20/01/2026	Mensal	1.301,80	104,14	0,00	0,00	0,00	104,14
13º/2025		MICHELE BARBOSA DA SILVA VALE	0547602079	346.234.598-29	101	20/01/2026	Mensal	1.121,64	89,73	0,00	0,00	0,00	89,73
13º/2025		MILLENA VALE DE ARAUJO LIRA	0547600839	490.867.508-26	101	20/01/2026	Mensal	1.425,87	114,06	0,00	0,00	0,00	114,06
13º/2025		MIRELLA VIEIRA DA SILVA	0547601821	376.771.808-17	101	20/01/2026	Mensal	2.338,34	187,06	0,00	0,00	0,00	187,06
13º/2025		MONIQUE DOREA DE PAULA	0547602280	538.741.128-88	101	20/01/2026	Mensal	617,86	49,42	0,00	0,00	0,00	49,42
13º/2025		MYLENA APARECIDA SENA SILVA	0547601310	494.166.848-05	101	20/01/2026	Mensal	1.488,60	119,08	0,00	0,00	0,00	119,08
13º/2025		NANCI RODRIGUES VIANA	0547602335	272.659.848-03	101	20/01/2026	Mensal	1.083,93	86,71	0,00	0,00	0,00	86,71
13º/2025		NATALIA CAETANO SIMOES	0547602302	419.044.838-95	101	20/01/2026	Mensal	807,96	64,63	0,00	0,00	0,00	64,63
13º/2025		NATALY CRISTINA DOS SANTOS	0547602193	453.005.498-51	101	20/01/2026	Mensal	1.688,38	135,07	0,00	0,00	0,00	135,07
13º/2025		NATHALY BRUNA COSTA MATOS BARROS	0547600859	487.589.078-82	101	20/01/2026	Mensal	3.441,04	275,28	0,00	0,00	0,00	275,28
13º/2025		NAYANA SCHNEIDER DAMAZIO	0547602365	354.145.318-46	101	20/01/2026	Mensal	379,20	30,33	0,00	0,00	0,00	30,33
13º/2025		NAYARA CRISTINA RIBAS SILVA BARBOSA	0547602087	438.121.688-12	101	20/01/2026	Mensal	1.170,77	93,66	0,00	0,00	0,00	93,66
13º/2025		NICOLE DE PAULA PEREIRA	0547602315	429.252.278-21	101	20/01/2026	Mensal	711,40	56,91	0,00	0,00	0,00	56,91
13º/2025		NILDA MARIA DA SILVA SANTOS	0547601877	180.190.678-50	101	20/01/2026	Mensal	1.401,80	112,14	0,00	0,00	0,00	112,14
13º/2025		PAMELA DE SOUSA DANTAS	0547600929	426.107.368-43	101	20/01/2026	Mensal	3.118,35	249,46	0,00	0,00	0,00	249,46
13º/2025		PATRICIA DE SOUSA TAGLIARI	0547602336	358.540.768-45	101	20/01/2026	Mensal	607,45	48,59	0,00	0,00	0,00	48,59
13º/2025		PATRICIA RANGEL BOTELHO	0547602140	301.057.508-40	101	20/01/2026	Mensal	1.822,36	145,78	0,00	0,00	0,00	145,78
13º/2025		PAULA THEODORO DA SILVA	0547602359	401.551.548-00	101	20/01/2026	Mensal	455,59	36,44	0,00	0,00	0,00	36,44
13º/2025		PEDRO HENRIQUE DE SOUZA	0547602296	324.130.748-48	101	20/01/2026	Mensal	759,38	60,75	0,00	0,00	0,00	60,75
13º/2025		PRISCILA JOYCE FERRAZ	0547600847	312.935.848-00	101	20/01/2026	Mensal	1.422,71	113,81	0,00	0,00	0,00	113,81
13º/2025		RAFAEL ALEXANDRE DOS SANTOS	0547602356	472.451.608-99	101	20/01/2026	Mensal	325,45	26,03	0,00	0,00	0,00	26,03
13º/2025		RAISSA GABRIELLE SILVA DA FONSECA	0547602128	458.828.128-36	101	20/01/2026	Mensal	2.139,43	171,15	0,00	0,00	0,00	171,15
13º/2025		RAQUEL FERNANDA TAUHYL CORDEIRO	0547601970	192.449.298-99	101	20/01/2026	Mensal	1.751,80	140,14	0,00	0,00	0,00	140,14
13º/2025		RAQUEL GENTIL CARDOSO	0547600667	140.176.428-29	101	20/01/2026	Mensal	1.301,80	104,14	0,00	0,00	0,00	104,14
13º/2025		RENATA RODRIGUES	0547601890	224.503.698-05	101	20/01/2026	Mensal	1.310,09	104,80	0,00	0,00	0,00	104,80
13º/2025		RITA DE CACIA ALMEIDA FELIX	0547602294	013.020.213-46	101	20/01/2026	Mensal	759,38	60,75	0,00	0,00	0,00	60,75
13º/2025		ROSANGELA APARECIDA DA SILVA RUSSO	0547602174	061.163.918-18	101	20/01/2026	Mensal	3.146,42	251,71	0,00	0,00	0,00	251,71
13º/2025		ROSELENE SAMPAIO ROSA FELIPE	0547602313	288.516.018-79	101	20/01/2026	Mensal	650,90	52,07	0,00	0,00	0,00	52,07
13º/2025		ROSELY FRANCISCO ARAUJO	0547601883	219.465.148-96	101	20/01/2026	Mensal	1.302,93	104,23	0,00	0,00	0,00	104,23

Detalhe da Guia Emitida

Empregador: 26.702.577 **Nome Empregador:** BIOGESP - ASSOCIACAO DE GESTAO E EXECUCAO DE SERVI **Qtd. Trabalhadores FGTS:** 137 **Origem:** Gestão de Guias

Vencimento da Guia: 20/01/2026 **Total Parcelado:** 0,00 **Total da Guia (FGTS):** 57.244,82

Número da Guia: 0126010612890361-1 **Data Emissão:** 06/01/2026 14:22:24 (Brasília) **Emitida por:** 26.702.577/0001-39 - BIOGESP - ASSOCIACAO

Relação de Trabalhadores

Estabelecimento: 26.702.577/0001-39 **Tomador:** Sem Tomador

Comp. Apuração	Comp. Referência	Nome Trabalhador	Matrícula	CPF	Categoria	Vencimento	Tipo Depósito	Base Remuneração Total	Valor FGTS na Guia	Juros	Atualiz. Monetária	Multa	Total
13º/2025		ROSIMEIRE MARIA DA SILVA	0547602191	216.935.118-35	101	20/01/2026	Mensal	1.301,80	104,14	0,00	0,00	0,00	104,14
13º/2025		RUTE LINS DE CARVALHO LAURENTINO	0547601876	315.080.708-57	101	20/01/2026	Mensal	1.137,89	91,03	0,00	0,00	0,00	91,03
13º/2025		RUTE TRAJANO DA SILVA	0547600848	880.609.504-87	101	20/01/2026	Mensal	1.143,94	91,51	0,00	0,00	0,00	91,51
13º/2025		SARAH ARRUDA DE OLIVEIRA	0547601987	513.157.128-65	101	20/01/2026	Mensal	2.135,38	170,83	0,00	0,00	0,00	170,83
13º/2025		SILMARA CLEMENTINO DE MOURA	0547601468	261.490.438-43	101	20/01/2026	Mensal	2.251,97	180,15	0,00	0,00	0,00	180,15
13º/2025		SILVIA FERREIRA	0547602100	226.431.518-01	101	20/01/2026	Mensal	2.101,80	168,14	0,00	0,00	0,00	168,14
13º/2025		SIMONE DE FATIMA RABELLO PEDROSO	0547602382	148.197.318-58	101	20/01/2026	Mensal	350,30	28,02	0,00	0,00	0,00	28,02
13º/2025		SOLANGE NEVES DE SOUSA	0547602211	226.657.238-59	101	20/01/2026	Mensal	1.518,63	121,49	0,00	0,00	0,00	121,49
13º/2025		SOLEMAR VITORINO DA SILVA	0547602307	259.842.478-60	101	20/01/2026	Mensal	1.021,88	81,75	0,00	0,00	0,00	81,75
13º/2025		STELLA ROCHA DOS SANTOS OLIVEIRA	0547600938	372.989.498-61	101	20/01/2026	Mensal	1.051,80	84,14	0,00	0,00	0,00	84,14
13º/2025		TATIANA DIAS DOS SANTOS	0547602153	316.762.738-75	101	20/01/2026	Mensal	3.251,80	260,14	0,00	0,00	0,00	260,14
13º/2025		THALITA CRISTINE FELIX NEVES	0547602376	449.841.528-00	101	20/01/2026	Mensal	158,63	12,69	0,00	0,00	0,00	12,69
13º/2025		THUANY GAMA NEUMANN	0547602396	420.074.568-26	101	20/01/2026	Mensal	758,75	60,70	0,00	0,00	0,00	60,70
13º/2025		VAGLANA MORAIS SANTOS	0547602283	284.093.898-78	101	20/01/2026	Mensal	1.226,05	98,08	0,00	0,00	0,00	98,08
13º/2025		VALDENICE CIRILO DE JESUS	0547602152	276.519.668-05	101	20/01/2026	Mensal	308,93	24,71	0,00	0,00	0,00	24,71
13º/2025		VALDILENE LINS DE CARVALHO	0547601986	061.118.148-77	101	20/01/2026	Mensal	540,63	43,25	0,00	0,00	0,00	43,25
13º/2025		VALERIA PINTO DE MORAES	0547602281	275.886.498-36	101	20/01/2026	Mensal	867,86	69,42	0,00	0,00	0,00	69,42
13º/2025		VALKIRIA SOARES DE SOUZA	0547601063	926.297.334-91	101	20/01/2026	Mensal	1.822,36	145,78	0,00	0,00	0,00	145,78
13º/2025		VANESSA FATIMA BRASILEIRO BEZERRA	0547601748	314.513.218-05	101	20/01/2026	Mensal	1.301,80	104,14	0,00	0,00	0,00	104,14
13º/2025		VILMA CORDEIRO DE OLIVEIRA	0547602321	039.712.728-60	101	20/01/2026	Mensal	386,16	30,89	0,00	0,00	0,00	30,89
13º/2025		VILMA SANTOS DE OLIVEIRA	0547601030	262.308.518-81	101	20/01/2026	Mensal	926,80	74,14	0,00	0,00	0,00	74,14
13º/2025		WILLIAN CESAR SILVA ALVES	0547600928	411.088.018-11	101	20/01/2026	Mensal	1.301,80	104,14	0,00	0,00	0,00	104,14
13º/2025		WILLIANS MACIEL	0547601034	318.649.058-83	101	20/01/2026	Mensal	2.238,24	179,05	0,00	0,00	0,00	179,05
12/2025		ADALGIZA ANDRESSA MATIAS DELBON	0547601993	429.927.678-75	101	20/01/2026	Mensal	4.422,72	353,81	0,00	0,00	0,00	353,81
12/2025		AILANA VIEIRA DE CARVALHO	0547601035	478.219.338-64	101	20/01/2026	Mensal	2.603,60	208,28	0,00	0,00	0,00	208,28
12/2025		ALBERTO OLIVEIRA SANTOS	0547601044	448.933.128-20	101	20/01/2026	Mensal	13.205,46	1.056,43	0,00	0,00	0,00	1.056,43
12/2025		ALICE ELOI DA SILVA	0547601664	282.565.108-70	101	20/01/2026	Mensal	3.588,37	287,06	0,00	0,00	0,00	287,06
12/2025		ALINE MICHELE SANTOS DE SOUZA	0547601607	482.882.778-10	101	20/01/2026	Mensal	2.603,60	208,28	0,00	0,00	0,00	208,28
12/2025		AMANDA APARECIDA LOPES TEIXEIRA CAVA	0547601988	280.297.178-65	101	20/01/2026	Mensal	4.203,60	336,28	0,00	0,00	0,00	336,28
12/2025		AMANDA CRISTINE RODRIGUES CAMPOS	0547601148	384.658.478-94	101	20/01/2026	Mensal	4.497,19	359,76	0,00	0,00	0,00	359,76
12/2025		ANA CAROLINA QUEIROZ BARBOZA	0547601635	402.484.358-33	101	20/01/2026	Mensal	6.503,60	520,28	0,00	0,00	0,00	520,28
12/2025		ANA PAULA VICENTE PEREIRA	0547601872	234.303.238-60	101	20/01/2026	Mensal	2.595,20	207,61	0,00	0,00	0,00	207,61
12/2025		ANA REGINA MACHADO COUTO	0547602292	224.156.188-61	101	20/01/2026	Mensal	1.853,60	148,28	0,00	0,00	0,00	148,28
12/2025		ANDREZA MARTINS LINS DE CARVALHO	0547602230	366.309.278-00	101	20/01/2026	Mensal	4.203,60	336,28	0,00	0,00	0,00	336,28
12/2025		BRENDA DA SILVA COSTA	0547602287	519.043.988-71	101	20/01/2026	Mensal	1.853,60	148,28	0,00	0,00	0,00	148,28
12/2025		BRUNA APARECIDA SILVA ALVES	0547600873	446.453.398-18	101	20/01/2026	Mensal	2.103,60	168,28	0,00	0,00	0,00	168,28
12/2025		CAMILA SARA RONCON NUNES	0547602066	528.875.018-10	101	20/01/2026	Mensal	3.639,70	291,16	0,00	0,00	0,00	291,16
12/2025		CAROLINA FERREIRA	0547601927	428.590.948-06	101	20/01/2026	Mensal	9.104,96	728,39	0,00	0,00	0,00	728,39

Detalhe da Guia Emitida

Empregador: 26.702.577 **Nome Empregador:** BIOGESP - ASSOCIACAO DE GESTAO E EXECUCAO DE SERVI **Qtd. Trabalhadores FGTS:** 137 **Origem:** Gestão de Guias

Vencimento da Guia: 20/01/2026 **Total Parcelado:** 0,00 **Total da Guia (FGTS):** 57.244,82

Número da Guia: 0126010612890361-1 **Data Emissão:** 06/01/2026 14:22:24 (Brasília) **Emitida por:** 26.702.577/0001-39 - BIOGESP - ASSOCIACAO

Relação de Trabalhadores

Estabelecimento: 26.702.577/0001-39 **Tomador:** Sem Tomador

Comp. Apuração	Comp. Referência	Nome Trabalhador	Matrícula	CPF	Categoria	Vencimento	Tipo Depósito	Base Remuneração Total	Valor FGTS na Guia	Juros	Atualiz. Monetária	Multa	Total
12/2025		CAROLINE DAIANE DOS SANTOS	0547600940	427.180.218-29	101	20/01/2026	Mensal	5.884,80	470,78	0,00	0,00	0,00	470,78
12/2025		CAROLINE RODRIGUES DA SILVA	0547600884	354.679.228-90	101	20/01/2026	Mensal	4.203,60	336,28	0,00	0,00	0,00	336,28
12/2025		CLEISON FERREIRA BATISTA	0547602352	302.777.388-73	101	20/01/2026	Mensal	2.103,60	168,28	0,00	0,00	0,00	168,28
12/2025		CRISLANE DA COSTA SILVA	0547602392	356.292.138-14	101	20/01/2026	Mensal	1.674,22	133,93	0,00	0,00	0,00	133,93
12/2025		CRISTIAN CARLOS FERNANDES	0547601467	288.295.768-83	101	20/01/2026	Mensal	3.514,40	281,15	0,00	0,00	0,00	281,15
12/2025		DAIANA CORADI DE ARRUDA GUIMARAES	0547600925	320.857.318-99	101	20/01/2026	Mensal	2.603,60	208,28	0,00	0,00	0,00	208,28
12/2025		DALVA DOS SANTOS LIMA	0547602303	039.712.688-38	101	20/01/2026	Mensal	1.853,60	148,28	0,00	0,00	0,00	148,28
12/2025		DANIELA SILVA MARQUES	0547600865	219.532.708-16	101	20/01/2026	Mensal	4.214,40	337,15	0,00	0,00	0,00	337,15
12/2025		DANIELLI GUILHERMINO DE LIMA	0547601479	381.730.048-46	101	20/01/2026	Mensal	3.565,53	285,24	0,00	0,00	0,00	285,24
12/2025		DAVI DA SILVA SOUZA	0547602068	461.395.968-31	101	20/01/2026	Mensal	2.603,60	208,28	0,00	0,00	0,00	208,28
12/2025		DENIS DOMINGUES OLIVEIRA	0547602314	388.971.028-08	101	20/01/2026	Mensal	562,68	45,01	0,00	0,00	0,00	45,01
12/2025		ELAINE BARBARA SOARES FERNANDES JUN	0547600872	321.067.718-27	101	20/01/2026	Mensal	3.645,21	291,61	0,00	0,00	0,00	291,61
12/2025		ELIDA HELENA BAPTISTA	0547600924	214.909.198-48	101	20/01/2026	Mensal	10.417,26	833,37	0,00	0,00	0,00	833,37
12/2025		ELISANGELA DA CUNHA GOMES	0547601770	183.635.618-86	101	20/01/2026	Mensal	4.203,60	336,28	0,00	0,00	0,00	336,28
12/2025		ELISANGELA FAUSTINO LOURENCO	0547601991	248.687.858-00	101	20/01/2026	Mensal	5.469,54	437,56	0,00	0,00	0,00	437,56
12/2025		ELIZABETH RENATA GLADSCHEFF FONSEC	0547601033	061.978.568-32	101	20/01/2026	Mensal	5.074,50	405,96	0,00	0,00	0,00	405,96
12/2025		ENIR DOS SANTOS	0547602308	260.079.718-13	101	20/01/2026	Mensal	5.884,80	470,78	0,00	0,00	0,00	470,78
12/2025		ERICA LORRAINE CAMARGO CLARO NOGUE	0547600840	480.194.928-28	101	20/01/2026	Mensal	3.644,72	291,57	0,00	0,00	0,00	291,57
12/2025		ERICK CHARLES DA SILVEIRA ARAUJO	0547602258	313.603.228-41	101	20/01/2026	Mensal	5.884,80	470,78	0,00	0,00	0,00	470,78
12/2025		ESTER LEONEL LIMA	0547602146	521.504.128-88	101	20/01/2026	Mensal	1.853,60	148,28	0,00	0,00	0,00	148,28
12/2025		ESTER MORAIS SIQUEIRA FRANCA	0547602209	317.123.458-00	101	20/01/2026	Mensal	2.603,60	208,28	0,00	0,00	0,00	208,28
12/2025		EZEQUIEL DA SILVA RIBEIRO	0547602139	448.183.268-10	101	20/01/2026	Mensal	2.590,83	207,26	0,00	0,00	0,00	207,26
12/2025		FABIANA SAWATA OGASAHARA	0547602163	218.812.898-26	101	20/01/2026	Mensal	12.188,30	975,06	0,00	0,00	0,00	975,06
12/2025		FABIANA SIMOES DOS SANTOS	0547601608	435.621.808-61	101	20/01/2026	Mensal	4.316,99	345,35	0,00	0,00	0,00	345,35
12/2025		FABIANE MOITINHO DOS SANTOS SOUZA	0547602386	497.291.445-91	101	20/01/2026	Mensal	1.903,60	152,28	0,00	0,00	0,00	152,28
12/2025		GABRIELA FERNANDES FERREIRA	0547602364	572.542.298-47	101	20/01/2026	Mensal	2.603,60	208,28	0,00	0,00	0,00	208,28
12/2025		GENI SOBRINHA NETA MARQUES	0547601873	131.687.478-82	101	20/01/2026	Mensal	2.603,60	208,28	0,00	0,00	0,00	208,28
12/2025		GIOVANA SILVEIRA BALTAZAR	0547601881	464.848.058-90	101	20/01/2026	Mensal	2.603,60	208,28	0,00	0,00	0,00	208,28
12/2025		GIOVANNA FERREIRA GREGIO	0547602095	389.645.558-30	101	20/01/2026	Mensal	4.203,60	336,28	0,00	0,00	0,00	336,28
12/2025		JACIARA DA COSTA MESSIAS ROCHA	0547600830	432.090.328-58	101	20/01/2026	Mensal	3.503,60	280,28	0,00	0,00	0,00	280,28
12/2025		JESSICA ALBISSU DO NASCIMENTO	0547600841	357.986.188-38	101	20/01/2026	Mensal	3.387,56	271,00	0,00	0,00	0,00	271,00
12/2025		JOSELIO SANTOS DE JESUS	0547602215	872.457.605-00	101	20/01/2026	Mensal	4.203,60	336,28	0,00	0,00	0,00	336,28
12/2025		JOYCE CRISTINA ALVES DOMINGOS	0547601747	498.021.498-37	101	20/01/2026	Mensal	2.752,11	220,16	0,00	0,00	0,00	220,16
12/2025		JULIA SETSUMI FUGITA	0547601428	369.136.438-10	101	20/01/2026	Mensal	6.328,08	506,24	0,00	0,00	0,00	506,24
12/2025		JULIANA DE OLIVEIRA FIGUEIREDO BRANDA	0547601939	331.901.758-61	101	20/01/2026	Mensal	4.203,60	336,28	0,00	0,00	0,00	336,28
12/2025		JULIANA RAMOS RIBEIRO POLICARPO	0547602334	538.147.418-03	101	20/01/2026	Mensal	3.644,72	291,57	0,00	0,00	0,00	291,57
12/2025		KAMILA PEREIRA DE ALMEIDA COELHO	0547600930	373.590.728-83	101	20/01/2026	Mensal	1.853,60	148,28	0,00	0,00	0,00	148,28
12/2025		KARIN MARCELO FABRE	0547601032	441.610.028-07	101	20/01/2026	Mensal	2.603,60	208,28	0,00	0,00	0,00	208,28

Detalhe da Guia Emitida

Empregador: 26.702.577 **Nome Empregador:** BIOGESP - ASSOCIACAO DE GESTAO E EXECUCAO DE SERVI **Qtd. Trabalhadores FGTS:** 137 **Origem:** Gestão de Guias

Vencimento da Guia: 20/01/2026 **Total Parcelado:** 0,00 **Total da Guia (FGTS):** 57.244,82

Número da Guia: 0126010612890361-1 **Data Emissão:** 06/01/2026 14:22:24 (Brasília) **Emitida por:** 26.702.577/0001-39 - BIOGESP - ASSOCIACAO

Relação de Trabalhadores

Estabelecimento: 26.702.577/0001-39 **Tomador:** Sem Tomador

Comp. Apuração	Comp. Referência	Nome Trabalhador	Matrícula	CPF	Categoria	Vencimento	Tipo Depósito	Base Remuneração Total	Valor FGTS na Guia	Juros	Atualiz. Monetária	Multa	Total
12/2025		KARINA DE CARVALHO REIS	0547602137	139.812.896-17	101	20/01/2026	Mensal	2.603,60	208,28	0,00	0,00	0,00	208,28
12/2025		KARLA CRISTINA LEITE SERAFIM	0547601866	348.823.148-86	101	20/01/2026	Mensal	2.595,20	207,61	0,00	0,00	0,00	207,61
12/2025		KAROLAINE APARECIDA SILVA	0547600825	440.968.348-90	101	20/01/2026	Mensal	3.631,82	290,54	0,00	0,00	0,00	290,54
12/2025		KASSIA DE SIBIA SANTOS	0547600883	406.636.678-36	101	20/01/2026	Mensal	4.203,60	336,28	0,00	0,00	0,00	336,28
12/2025		KATLEEN DE ALMEIDA MENDES	0547602257	463.663.998-75	101	20/01/2026	Mensal	2.040,26	163,22	0,00	0,00	0,00	163,22
12/2025		KAY FRANCIS RODRIGUES DA CRUZ DE CAR	0547601773	005.914.218-95	101	20/01/2026	Mensal	4.203,60	336,28	0,00	0,00	0,00	336,28
12/2025		KEMILLI MIGUEL SILVA	0547602286	564.375.968-30	101	20/01/2026	Mensal	1.853,60	148,28	0,00	0,00	0,00	148,28
12/2025		KESLAYNE GONCALVES CORREA	0547602111	467.772.448-24	101	20/01/2026	Mensal	4.203,60	336,28	0,00	0,00	0,00	336,28
12/2025		LARISSA BOUCAS CAVALCANTE	0547600876	431.004.958-37	101	20/01/2026	Mensal	5.099,55	407,96	0,00	0,00	0,00	407,96
12/2025		LAURA LIRIA DE SOUZA OSORIO	0547602316	381.846.678-50	101	20/01/2026	Mensal	3.945,60	315,64	0,00	0,00	0,00	315,64
12/2025		LETICIA CATELLI DA SILVA	0547602393	501.071.238-51	101	20/01/2026	Mensal	2.351,54	188,12	0,00	0,00	0,00	188,12
12/2025		LIGIA APARECIDA DELLA NOCE	0547601067	350.204.098-20	101	20/01/2026	Mensal	3.644,72	291,57	0,00	0,00	0,00	291,57
12/2025		LILIAN MOREIRA DE JESUS	0547600834	272.077.778-17	101	20/01/2026	Mensal	3.644,72	291,57	0,00	0,00	0,00	291,57
12/2025		LINA CAROLINA SILVA GOUVEIA	0547600860	354.724.708-03	101	20/01/2026	Mensal	4.203,60	336,28	0,00	0,00	0,00	336,28
12/2025		LIVIA SILVA BERTONZIN	0547601953	489.304.608-01	101	20/01/2026	Mensal	2.146,80	171,74	0,00	0,00	0,00	171,74
12/2025		LOURDES DA SILVA OLIVEIRA	0547600850	172.405.018-41	101	20/01/2026	Mensal	2.138,90	171,11	0,00	0,00	0,00	171,11
12/2025		LUCAS RIPOLI ROCCA	0547600829	468.755.958-18	101	20/01/2026	Mensal	3.514,40	281,15	0,00	0,00	0,00	281,15
12/2025		LUCELIA PEREIRA DA COSTA	0547602259	285.403.508-90	101	20/01/2026	Mensal	10.417,25	833,37	0,00	0,00	0,00	833,37
12/2025		MARCELA MARCELINA DA SILVA	0547602389	403.125.848-81	101	20/01/2026	Mensal	2.603,60	208,28	0,00	0,00	0,00	208,28
12/2025		MARCIA SIMOES VIDAL DE OLIVEIRA	0547600849	292.604.498-47	101	20/01/2026	Mensal	2.310,22	184,81	0,00	0,00	0,00	184,81
12/2025		MARCO ANTONIO PRATES	0547602236	140.202.258-18	101	20/01/2026	Mensal	2.603,60	208,28	0,00	0,00	0,00	208,28
12/2025		MARIA ALICE GARCIA DE LIMA	0547600885	077.899.948-32	101	20/01/2026	Mensal	4.203,60	336,28	0,00	0,00	0,00	336,28
12/2025		MARIA INEZ RODRIGUES VIEIRA	0547602173	813.821.036-20	101	20/01/2026	Mensal	3.644,72	291,57	0,00	0,00	0,00	291,57
12/2025		MARIA JANETE MARTINS TEIXEIRA	0547600899	072.557.398-81	101	20/01/2026	Mensal	5.881,49	470,51	0,00	0,00	0,00	470,51
12/2025		MARIA ROSELI DA SILVA	0547602036	749.847.564-20	101	20/01/2026	Mensal	6.667,67	533,41	0,00	0,00	0,00	533,41
12/2025		MARIA VANUSIA DE SOUZA	0547600832	145.218.698-74	101	20/01/2026	Mensal	3.644,72	291,57	0,00	0,00	0,00	291,57
12/2025		MARILEIDE PEREIRA DA SILVA	0547602342	107.747.568-37	101	20/01/2026	Mensal	1.853,60	148,28	0,00	0,00	0,00	148,28
12/2025		MARIUZA PRADO DOS SANTOS	0547600947	072.674.908-75	101	20/01/2026	Mensal	2.940,55	235,24	0,00	0,00	0,00	235,24
12/2025		MARLI DE FRANCA SIBEM	0547602380	316.216.138-01	101	20/01/2026	Mensal	1.853,60	148,28	0,00	0,00	0,00	148,28
12/2025		MARTA REGINA DA SILVA PASSOS	0547600854	260.336.358-17	101	20/01/2026	Mensal	6.503,60	520,28	0,00	0,00	0,00	520,28
12/2025		MAYARA DA SILVA SOUZA	0547601412	378.429.428-62	101	20/01/2026	Mensal	2.445,43	195,63	0,00	0,00	0,00	195,63
12/2025		MAYARA MORETTI DA SILVA	0547601070	444.349.028-06	101	20/01/2026	Mensal	2.603,60	208,28	0,00	0,00	0,00	208,28
12/2025		MICHELE BARBOSA DA SILVA VALE	0547602079	346.234.598-29	101	20/01/2026	Mensal	1.853,60	148,28	0,00	0,00	0,00	148,28
12/2025		MILLENA VALE DE ARAUJO LIRA	0547600839	490.867.508-26	101	20/01/2026	Mensal	3.788,46	303,07	0,00	0,00	0,00	303,07
12/2025		MIRELLA VIEIRA DA SILVA	0547601821	376.771.808-17	101	20/01/2026	Mensal	4.168,74	333,49	0,00	0,00	0,00	333,49
12/2025		MONIQUE DOREA DE PAULA	0547602280	538.741.128-88	101	20/01/2026	Mensal	1.853,60	148,28	0,00	0,00	0,00	148,28
12/2025		MYLENA APARECIDA SENA SILVA	0547601310	494.166.848-05	101	20/01/2026	Mensal	4.154,27	332,33	0,00	0,00	0,00	332,33
12/2025		NANCI RODRIGUES VIANA	0547602335	272.659.848-03	101	20/01/2026	Mensal	6.503,60	520,28	0,00	0,00	0,00	520,28

Detalhe da Guia Emitida

Empregador: 26.702.577 **Nome Empregador:** BIOGESP - ASSOCIACAO DE GESTAO E EXECUCAO DE SERVI **Qtd. Trabalhadores FGTS:** 137 **Origem:** Gestão de Guias

Vencimento da Guia: 20/01/2026 **Total Parcelado:** 0,00 **Total da Guia (FGTS):** 57.244,82

Número da Guia: 0126010612890361-1 **Data Emissão:** 06/01/2026 14:22:24 (Brasília) **Emitida por:** 26.702.577/0001-39 - BIOGESP - ASSOCIACAO

Relação de Trabalhadores

Estabelecimento: 26.702.577/0001-39 **Tomador:** Sem Tomador

Comp. Apuração	Comp. Referência	Nome Trabalhador	Matrícula	CPF	Categoria	Vencimento	Tipo Depósito	Base Remuneração Total	Valor FGTS na Guia	Juros	Atualiz. Monetária	Multa	Total
12/2025		NATALIA CAETANO SIMOES	0547602302	419.044.838-95	101	20/01/2026	Mensal	4.289,37	343,14	0,00	0,00	0,00	343,14
12/2025		NATALY CRISTINA DOS SANTOS	0547602193	453.005.498-51	101	20/01/2026	Mensal	3.644,72	291,57	0,00	0,00	0,00	291,57
12/2025		NATHALY BRUNA COSTA MATOS BARROS	0547600859	487.589.078-82	101	20/01/2026	Mensal	9.453,23	756,25	0,00	0,00	0,00	756,25
12/2025		NAYANA SCHNEIDER DAMAZIO	0547602365	354.145.318-46	101	20/01/2026	Mensal	2.603,60	208,28	0,00	0,00	0,00	208,28
12/2025		NAYARA CRISTINA RIBAS SILVA BARBOSA	0547602087	438.121.688-12	101	20/01/2026	Mensal	2.103,60	168,28	0,00	0,00	0,00	168,28
12/2025		NICOLE DE PAULA PEREIRA	0547602315	429.252.278-21	101	20/01/2026	Mensal	2.603,60	208,28	0,00	0,00	0,00	208,28
12/2025		NILDA MARIA DA SILVA SANTOS	0547601877	180.190.678-50	101	20/01/2026	Mensal	2.803,60	224,28	0,00	0,00	0,00	224,28
12/2025		PAMELA DE SOUSA DANTAS	0547600929	426.107.368-43	101	20/01/2026	Mensal	4.203,60	336,28	0,00	0,00	0,00	336,28
12/2025		PATRICIA DE SOUSA TAGLIARI	0547602336	358.540.768-45	101	20/01/2026	Mensal	3.644,72	291,57	0,00	0,00	0,00	291,57
12/2025		PATRICIA RANGEL BOTELHO	0547602140	301.057.508-40	101	20/01/2026	Mensal	3.644,72	291,57	0,00	0,00	0,00	291,57
12/2025		PAULA THEODORO DA SILVA	0547602359	401.551.548-00	101	20/01/2026	Mensal	3.644,72	291,57	0,00	0,00	0,00	291,57
12/2025		PEDRO HENRIQUE DE SOUZA	0547602296	324.130.748-48	101	20/01/2026	Mensal	2.603,60	208,28	0,00	0,00	0,00	208,28
12/2025		PRISCILA JOYCE FERRAZ	0547600847	312.935.848-00	101	20/01/2026	Mensal	2.953,16	236,24	0,00	0,00	0,00	236,24
12/2025		RAFAEL ALEXANDRE DOS SANTOS	0547602356	472.451.608-99	101	20/01/2026	Mensal	2.603,60	208,28	0,00	0,00	0,00	208,28
12/2025		RAISSA GABRIELLE SILVA DA FONSECA	0547602128	458.828.128-36	101	20/01/2026	Mensal	3.644,72	291,57	0,00	0,00	0,00	291,57
12/2025		RAQUEL FERNANDA TAUHYL CORDEIRO	0547601970	192.449.298-99	101	20/01/2026	Mensal	3.503,60	280,28	0,00	0,00	0,00	280,28
12/2025		RAQUEL GENTIL CARDOSO	0547600667	140.176.428-29	101	20/01/2026	Mensal	3.354,90	268,39	0,00	0,00	0,00	268,39
12/2025		RENATA RODRIGUES	0547601890	224.503.698-05	101	20/01/2026	Mensal	2.361,44	188,91	0,00	0,00	0,00	188,91
12/2025		RITA DE CACIA ALMEIDA FELIX	0547602294	013.020.213-46	101	20/01/2026	Mensal	2.603,60	208,28	0,00	0,00	0,00	208,28
12/2025		ROSANGELA APARECIDA DA SILVA RUSSO	0547602174	061.163.918-18	101	20/01/2026	Mensal	6.710,99	536,87	0,00	0,00	0,00	536,87
12/2025		ROSELENE SAMPAIO ROSA FELIPE	0547602313	288.516.018-79	101	20/01/2026	Mensal	2.603,60	208,28	0,00	0,00	0,00	208,28
12/2025		ROSELY FRANCISCO ARAUJO	0547601883	219.465.148-96	101	20/01/2026	Mensal	2.595,20	207,61	0,00	0,00	0,00	207,61
12/2025		ROSIMEIRE MARIA DA SILVA	0547602191	216.935.118-35	101	20/01/2026	Mensal	2.603,60	208,28	0,00	0,00	0,00	208,28
12/2025		RUTE LINS DE CARVALHO LAURENTINO	0547601876	315.080.708-57	101	20/01/2026	Mensal	1.853,60	148,28	0,00	0,00	0,00	148,28
12/2025		RUTE TRAJANO DA SILVA	0547600848	880.609.504-87	101	20/01/2026	Mensal	1.853,60	148,28	0,00	0,00	0,00	148,28
12/2025		SARAH ARRUDA DE OLIVEIRA	0547601987	513.157.128-65	101	20/01/2026	Mensal	4.203,60	336,28	0,00	0,00	0,00	336,28
12/2025		SILMARA CLEMENTINO DE MOURA	0547601468	261.490.438-43	101	20/01/2026	Mensal	5.598,61	447,88	0,00	0,00	0,00	447,88
12/2025		SILVIA FERREIRA	0547602100	226.431.518-01	101	20/01/2026	Mensal	4.203,60	336,28	0,00	0,00	0,00	336,28
12/2025		SIMONE DE FATIMA RABELLO PEDROSO	0547602382	148.197.318-58	101	20/01/2026	Mensal	4.203,60	336,28	0,00	0,00	0,00	336,28
12/2025		SOLANGE NEVES DE SOUSA	0547602211	226.657.238-59	101	20/01/2026	Mensal	3.644,72	291,57	0,00	0,00	0,00	291,57
12/2025		SOLEMAR VITORINO DA SILVA	0547602307	259.842.478-60	101	20/01/2026	Mensal	3.503,60	280,28	0,00	0,00	0,00	280,28
12/2025		STELLA ROCHA DOS SANTOS OLIVEIRA	0547600938	372.989.498-61	101	20/01/2026	Mensal	2.103,60	168,28	0,00	0,00	0,00	168,28
12/2025		TATIANA DIAS DOS SANTOS	0547602153	316.762.738-75	101	20/01/2026	Mensal	6.503,60	520,28	0,00	0,00	0,00	520,28
12/2025		THALITA CRISTINE FELIX NEVES	0547602376	449.841.528-00	101	20/01/2026	Mensal	1.903,60	152,28	0,00	0,00	0,00	152,28
12/2025		THUANY GAMA NEUMANN	0547602396	420.074.568-26	101	20/01/2026	Mensal	6.755,31	540,42	0,00	0,00	0,00	540,42
12/2025		VAGLANA MORAIS SANTOS	0547602283	284.093.898-78	101	20/01/2026	Mensal	4.203,60	336,28	0,00	0,00	0,00	336,28
12/2025		VALERIA PINTO DE MORAES	0547602281	275.886.498-36	101	20/01/2026	Mensal	2.603,60	208,28	0,00	0,00	0,00	208,28
12/2025		VALKIRIA SOARES DE SOUZA	0547601063	926.297.334-91	101	20/01/2026	Mensal	3.644,72	291,57	0,00	0,00	0,00	291,57

Detalhe da Guia Emitida

Empregador: 26.702.577 **Nome Empregador:** BIOGESP - ASSOCIACAO DE GESTAO E EXECUCAO DE SERVI **Qtd. Trabalhadores FGTS:** 137 **Origem:** Gestão de Guias

Vencimento da Guia: 20/01/2026 **Total Parcelado:** 0,00 **Total da Guia (FGTS):** 57.244,82

Número da Guia: 0126010612890361-1 **Data Emissão:** 06/01/2026 14:22:24 (Brasília) **Emitida por:** 26.702.577/0001-39 - BIOGESP - ASSOCIACAO

Relação de Trabalhadores

Estabelecimento: 26.702.577/0001-39 **Tomador:** Sem Tomador

Comp. Apuração	Comp. Referência	Nome Trabalhador	Matrícula	CPF	Categoria	Vencimento	Tipo Depósito	Base Remuneração Total	Valor FGTS na Guia	Juros	Atualiz. Monetária	Multa	Total
12/2025		VANESSA FATIMA BRASILEIRO BEZERRA	0547601748	314.513.218-05	101	20/01/2026	Mensal	2.603,60	208,28	0,00	0,00	0,00	208,28
12/2025		VILMA CORDEIRO DE OLIVEIRA	0547602321	039.712.728-60	101	20/01/2026	Mensal	1.853,60	148,28	0,00	0,00	0,00	148,28
12/2025		VILMA SANTOS DE OLIVEIRA	0547601030	262.308.518-81	101	20/01/2026	Mensal	1.853,60	148,28	0,00	0,00	0,00	148,28
12/2025		WILLIAN CESAR SILVA ALVES	0547600928	411.088.018-11	101	20/01/2026	Mensal	2.603,60	208,28	0,00	0,00	0,00	208,28
12/2025		WILLIANS MACIEL	0547601034	318.649.058-83	101	20/01/2026	Mensal	4.203,60	336,28	0,00	0,00	0,00	336,28
							Total do Tomador	**Sem Tomador**	**715.580,21**	**57.244,82**	**0,00**	**0,00**	**0,00**	**57.244,82**
							Total do Estabelecimento	**26.702.577/0001-39**	**715.580,21**	**57.244,82**	**0,00**	**0,00**	**0,00**	**57.244,82**
								Total FGTS	**715.580,21**	**57.244,82**	**0,00**	**0,00**	**0,00**	**57.244,82**

Detalhe da Guia Emitida

Empregador: 26.702.577 **Nome Empregador:** BIOGESP - ASSOCIACAO DE GESTAO E EXECUCAO DE SERVI **Qtd. Trabalhadores FGTS:** 137 **Origem:** Gestão de Guias

Vencimento da Guia: 20/01/2026 **Total Parcelado:** 0,00 **Total da Guia (FGTS):** 57.244,82

Número da Guia: 0126010612890361-1 **Data Emissão:** 06/01/2026 14:22:24 (Brasília) **Emitida por:** 26.702.577/0001-39 - BIOGESP - ASSOCIACAO

Relação de Categorias

Estabelecimento: 26.702.577/0001-39

Comp. Apuração	Categoria	Qtd. Trabalhadores	Base Remuneração Total	FGTS Mensal na Guia	FGTS Rescisório na Guia	Ind. Compensatória na Guia	Juros	Atualiz. Monetária	Multa	Total
13º/2025	101	137	212.430,48	16.993,82	0,00	0,00	0,00	0,00	0,00	16.993,82
12/2025	101	134	503.149,73	40.251,00	0,00	0,00	0,00	0,00	0,00	40.251,00
		Total FGTS	**715.580,21**	**57.244,82**	**0,00**	**0,00**	**0,00**	**0,00**	**0,00**	**57.244,82**

Descrição das categorias:

101 - Empregado - Geral, inclusive o empregado público da administração direta ou indireta contratado pela CLT
102 - Empregado - Trabalhador rural por pequeno prazo da Lei 11.718/2008
103 - Empregado - Aprendiz
104 - Empregado - Doméstico
105 - Empregado - Contrato a termo firmado nos termos da Lei 9.601/1998
106 - Trabalhador temporário - Contrato nos termos da Lei 6.019/1974
107 - Empregado - Contrato de trabalho Verde e Amarelo - sem acordo para antecipação mensal da multa rescisória do FGTS
108 - Empregado - Contrato de trabalho Verde e Amarelo - com acordo para antecipação mensal da multa rescisória do FGTS
111 - Empregado - Contrato de trabalho intermitente
201 - Trabalhador avulso portuário
202 - Trabalhador avulso não portuário
301 - Servidor público titular de cargo efetivo, magistrado, ministro de Tribunal de Contas, conselheiro de Tribunal de Contas e membro do Ministério Público
302 - Servidor público ocupante de cargo exclusivo em comissão
303 - Exercente de mandato eletivo
304 - Servidor público exercente de mandato eletivo, inclusive com exercício de cargo em comissão
305 - Servidor público indicado para conselho ou órgão deliberativo, na condição de representante do governo, órgão ou entidade da administração pública
306 - Servidor público contratado por tempo determinado, sujeito a regime administrativo especial definido em lei própria
307 - Militar
308 - Conscrito
309 - Agente público - Outros
310 - Servidor público eventual
311 - Ministros, juízes, procuradores, promotores ou oficiais de justiça à disposição da Justiça Eleitoral
312 - Auxiliar local
401 - Dirigente Sindical - informação prestada pelo sindicato
410 - Trabalhador cedido/exercício em outro órgão/juiz auxiliar - Informação prestada pelo cessionário/destino
701 - Contribuinte individual - Autônomo em geral, exceto se enquadrado em uma das demais categorias de contribuinte individual
711 - Contribuinte individual - Transportador autônomo de passageiros
712 - Contribuinte individual - Transportador autônomo de carga
721 - Contribuinte individual - Diretor não empregado, com FGTS
722 - Contribuinte individual - Diretor não empregado, sem FGTS
723 - Contribuinte individual - Empresário, sócio e membro de conselho de administração ou fiscal
731 - Contribuinte individual - Cooperado que presta serviços por intermédio de cooperativa de trabalho
734 - Contribuinte individual - Transportador cooperado que presta serviços por intermédio de cooperativa de trabalho
738 - Contribuinte individual - Cooperado filiado a cooperativa de produção
741 - Contribuinte individual - Microempreendedor individual
751 - Contribuinte individual - Magistrado classista temporário da Justiça do Trabalho ou da Justiça Eleitoral que seja aposentado de qualquer regime previdenciário
761 - Contribuinte individual - Associado eleito para direção de cooperativa, associação ou entidade de classe de qualquer natureza ou finalidade, bem como o síndico ou administrador eleito para exercer atividade de direção condominial, desde que recebam remuneração
771 - Contribuinte individual - Membro de conselho tutelar, nos termos da Lei 8.069/1990
781 - Ministro de confissão religiosa ou membro de vida consagrada, de congregação ou de ordem religiosa
901 - Estagiário
902 - Médico residente
903 - Bolsista, nos termos da Lei 8.958/1994
904 - Participante de curso de formação, como etapa de concurso público, sem vínculo de emprego/estatutário
905 - Atleta não profissional em formação que receba bolsa

Detalhe da Guia Emitida

Empregador: 26.702.577 **Nome Empregador:** BIOGESP - ASSOCIACAO DE GESTAO E EXECUCAO DE SERVI **Qtd. Trabalhadores FGTS:** 137 **Origem:** Gestão de Guias

Vencimento da Guia: 20/01/2026 **Total Parcelado:** 0,00 **Total da Guia (FGTS):** 57.244,82

Número da Guia: 0126010612890361-1 **Data Emissão:** 06/01/2026 14:22:24 (Brasília) **Emitida por:** 26.702.577/0001-39 - BIOGESP - ASSOCIACAO

Relação de Estabelecimentos

Comp. Apuração	Estabelecimento	Qtd. Trabalhadores	Base Remuneração Total	FGTS Mensal na Guia	FGTS Rescisório na Guia	Ind. Compensatória na Guia	Juros	Atualiz. Monetária	Multa	Total
13º/2025	26.702.577/0001-39	137	212.430,48	16.993,82	0,00	0,00	0,00	0,00	0,00	16.993,82
12/2025	26.702.577/0001-39	134	503.149,73	40.251,00	0,00	0,00	0,00	0,00	0,00	40.251,00
		Total FGTS	**715.580,21**	**57.244,82**	**0,00**	**0,00**	**0,00**	**0,00**	**0,00**	**57.244,82**

Detalhe da Guia Emitida

Empregador: 26.702.577 **Nome Empregador:** BIOGESP - ASSOCIACAO DE GESTAO E EXECUCAO DE SERVI **Qtd. Trabalhadores FGTS:** 137 **Origem:** Gestão de Guias

Vencimento da Guia: 20/01/2026 **Total Parcelado:** 0,00 **Total da Guia (FGTS):** 57.244,82

Número da Guia: 0126010612890361-1 **Data Emissão:** 06/01/2026 14:22:24 (Brasília) **Emitida por:** 26.702.577/0001-39 - BIOGESP - ASSOCIACAO

Relação de Tipos de Valor

Estabelecimento: 26.702.577/0001-39

Comp. Apuração	Tipo de Valor	Qtd. Trabalhadores	Base Remuneração Total	FGTS Mensal na Guia	FGTS Rescisório na Guia	Ind. Compensatória na Guia	Juros	Atualiz. Monetária	Multa	Total
13º/2025	12 - FGTS 13° salário	137	212.430,48	16.993,82	0,00	0,00	0,00	0,00	0,00	16.993,82
12/2025	11 - FGTS mensal	134	502.335,83	40.185,96	0,00	0,00	0,00	0,00	0,00	40.185,96
12/2025	12 - FGTS 13° salário	13	813,90	65,04	0,00	0,00	0,00	0,00	0,00	65,04
		Total FGTS	**715.580,21**	**57.244,82**	**0,00**	**0,00**	**0,00**	**0,00**	**0,00**	**57.244,82**

Detalhe da Guia Emitida

Empregador: 26.702.577 **Nome Empregador:** BIOGESP - ASSOCIACAO DE GESTAO E EXECUCAO DE SERVI **Qtd. Trabalhadores FGTS:** 137 **Origem:** Gestão de Guias

Vencimento da Guia: 20/01/2026 **Total Parcelado:** 0,00 **Total da Guia (FGTS):** 57.244,82

Número da Guia: 0126010612890361-1 **Data Emissão:** 06/01/2026 14:22:24 (Brasília) **Emitida por:** 26.702.577/0001-39 - BIOGESP - ASSOCIACAO

Relação de Tomadores de Serviço

Tomador: Sem Tomador

Comp. Apuração	Qtd. Trabalhadores	Base Remuneração Total	FGTS Mensal na Guia	FGTS Rescisório na Guia	Ind. Compensatória na Guia	Juros	Atualiz. Monetária	Multa	Total
13º/2025	137	212.430,48	16.993,82	0,00	0,00	0,00	0,00	0,00	16.993,82
12/2025	134	503.149,73	40.251,00	0,00	0,00	0,00	0,00	0,00	40.251,00
	Total FGTS	**715.580,21**	**57.244,82**	**0,00**	**0,00**	**0,00**	**0,00**	**0,00**	**57.244,82**

GFD - Guia do FGTS Digital

CPF/CNPJ do Empregador	Nome/Razão Social do Empregador	Pagar este documento até
26.702.577	BIOGESP - ASSOCIACAO DE GESTAO E EXECUCAO DE SERVI	20/01/2026 às 21:59:59 (Brasília)

Núm. de Pág.	Identificador	Tag	Valor a recolher
1	0126010612890361-1	06/01/2026 14:22	57.244,82

Composição do Documento

Informações de recolhimentos do FGTS

Competência	Quantidade Trabalhadores	FGTS Mensal	FGTS Rescisório	Indenização Compensatória	Encargos FGTS	Total
13º/2025	137	16.993,82	0,00	0,00	0,00	16.993,82
12/2025	134	40.251,00	0,00	0,00	0,00	40.251,00
Total FGTS:		**57.244,82**	**0,00**	**0,00**	**0,00**	**57.244,82**

Informações de recolhimentos do Consignado

Não há informações de recolhimentos do Consignado

Total da Guia: **57.244,82**

Observações

Data de geração da Guia: 06/01/2026 às 14:22:24 - Página 1/1

O detalhamento da guia pode ser consultado através do endereço https://fgtsdigital.sistema.gov.br

FGTS FUNDO DE GARANTIA DO TEMPO DE SERVIÇO

MINISTÉRIO DO TRABALHO E EMPREGO

PIX Copia e Cola:

00020101021226900014br.gov.bcb.pix2568pix-qrcode.caixa.gov.br/api/v2/cobv/f214ae0c9ab84e2d89b237d973396ac15204000053039865802BR5923CAIXA ECONOMICA FEDERAL6008Brasilia62070503***6304BD26

Payload Location:

pix-qrcode.caixa.gov.br/api/v2/cobv/f214ae0c9ab84e2d89b237d973396ac1

Santander

Internet Banking Empresarial

BIOGESP ASSOCIACAO DE GESTAO E EXECUCAO **Agência:** 0123 **Conta:** 130043711

Pronto! O pagamento foi realizado. Fazer outro Pix

Comprovante do Pix

Valor pago
R$ 57.244,82

Forma de pagamento
Ag 0123 Cc 13004371-1

Dados do recebedor

Nome
CEF MATRIZ

CNPJ / CPF
00.***.***/****-04

Chave
c75e4ec6-9881-4240-a2f3-3672b7fe56c1

Instituição
CAIXA ECONOMICA FEDERAL

Informações do pagamento

Vencimento
20/01/2026

Validade após vencimento
0 Dias

Valor Original
R$ 57.244,82

Pagador
BIOGESP - ASSOCIACAO DE GESTAO E EXECUCAO DE SERVI

CNPJ
26.***.***/****-39

Informações adicionais

Identificador gfd
0126010612890361-1

Tag
06/01/2026 14:22

Totalconsignado
0

Dados do pagador

De
BIOGESP ASSOCIACAO DE GESTAO E EXECUCAO

CNPJ / CPF
26.******/****-39

Instituição
BANCO SANTANDER (BRASIL) S.A.

ID/Transação
E90400888202601192117541535299 29

Data e hora da transação
19/01/2026 - 18:18:08

Código de autenticação

IBE06677A6191A9BD47D9AF

Central de Atendimento Santander Empresarial
4004-2125 (Regiões Metropolitanas)
0800 726 2125 (Demais Localidades)
0800 723 5007 (Pessoas com deficiência auditiva ou de fala)

SAC - Atendimento 24h por dia, todos os dias.
0800 762 7777
0800 771 0401 (Pessoas com deficiência auditiva ou de fala)
Ouvidoria - Das 9h às 18h, de segunda a sexta-feira, exceto feriado.
0800 726 0322
0800 771 0301 (Pessoas com deficiência auditiva ou de fala)

Receita Federal

Documento de Arrecadação de Receitas Federais

CNPJ	Razão Social
26.702.577/0001-39	BIOGESP - ASSOCIACAO DE GESTAO E EXECUCAO DE SERVI

Período de Apuração	Data de Vencimento	Número do Documento
Dezembro/2025	20/01/2026	07.16.26005.7130402-7

Observações
Nº Recibo Declaração: 50000424024474

Pagar este documento até
20/01/2026

Valor Total do Documento
176.135,01

Composição do Documento de Arrecadação

Código	Denominação	Principal	Multa	Juros	Total
1082	CONTR PREV DESCONTA SEGURADO-EMPREGADO/AVULSO 01 CP SEGURADOS - EMPREGADOS/AVULSO PA:12/2025 Vencimento:20/01/2026	41.236,16			41.236,16
1138	CONTRIB PREVIDENCIÁRIA EMPRESA/EMPREGADOR 01 CP PATRONAL - EMPREGADOS/AVULSOS PA:12/2025 Vencimento:20/01/2026	100.670,79			100.670,79
1646	CONTRIB PREV RISCO AMBIENTAL/APOSENT ESPECIAL 01 CP PATRONAL - GILRAT AJUSTADO PA:12/2025 Vencimento:20/01/2026	5.033,53			5.033,53
1170	CONTRIBUIÇÃO TERCEIROS - SALÁRIO EDUCAÇÃO 01 CP TERCEIROS - SALÁRIO EDUCAÇÃO PA:12/2025 Vencimento:20/01/2026	12.583,85			12.583,85
1176	CONTRIBUIÇÃO TERCEIROS - INCRA 01 CP TERCEIROS - INCRA PA:12/2025 Vencimento:20/01/2026	1.006,71			1.006,71
1191	CONTRIBUIÇÃO TERCEIROS - SENAC 01 CP TERCEIROS - SENAC PA:12/2025 Vencimento:20/01/2026	5.033,54			5.033,54
1196	CONTRIBUIÇÃO TERCEIROS - SESC 01 CP TERCEIROS - SESC PA:12/2025 Vencimento:20/01/2026	7.550,31			7.550,31
1200	CIDE -CONTRIBUIÇÃO TERCEIRO -SEBRAE/APEX/ABDI 01 CP TERCEIROS - SEBRAE PA:12/2025 Vencimento:20/01/2026	3.020,12			3.020,12
	Totais	**176.135,01**			**176.135,01**

SENDA (Versão:5.2.9) Página: 1 / 1 05/01/2026 10:43:38

85850001761 4 35010385260 9 20071626005 3 71304027655 0 AUTENTICAÇÃO MECÂNICA

Documento de Arrecadação de Receitas Federais

85850001761 4 | 35010385260 9 | 20071626005 3 | 71304027655 0

CNPJ:	26.702.577/0001-39
Número:	07.16.26005.7130402-7
Pagar até:	20/01/2026
Valor:	176.135,01

Pague com o PIX

Santander

Internet Banking Empresarial

BIOGESP ASSOCIACAO DE GESTAO E EXECUCAO **Agência:** 0123 **Conta:** 130043711

Pagamentos > Boletos, contas e tributos >

Pagar com código de barras

Pagamento realizado com sucesso.

Empresa	Data do pagamento	Valor nominal	Valor total a pagar
TRIBUTOS FEDERAIS DARF NUMERADO	19/01/2026	R$ 176.135,01	R$ 176.135,01

858500017614.350103852609.200716260053.713040276550

Numero do Documento	Data de Vencimento	Valor
07.16.26005.7130402-7	20/01/2026	R$ 176.135,01

Codigo de Barras	Data / hora da transação:	Autenticação
85850001761-4 35010385260-9 20071626005-3 71304027655-0	19/01/2026 18:30:24	IBE24F2E5939A8347A9BDFD

DARF

Central de Atendimento Santander Empresarial
4004-2125 (Regiões Metropolitanas)
0800 726 2125 (Demais Localidades)
0800 723 5007 (Pessoas com deficiência auditiva ou de fala)

SAC - Atendimento 24h por dia, todos os dias.
0800 762 7777
0800 771 0401 (Pessoas com deficiência auditiva ou de fala)
Ouvidoria - Das 9h às 18h, de segunda a sexta-feira, exceto feriado.
0800 726 0322
0800 771 0301 (Pessoas com deficiência auditiva ou de fala)

Receita Federal

Documento de Arrecadação de Receitas Federais

CNPJ	Razão Social
26.702.577/0001-39	BIOGESP - ASSOCIACAO DE GESTAO E EXECUCAO DE SERVI

Período de Apuração	Data de Vencimento	Número do Documento
Dezembro/2025	20/01/2026	07.16.26005.7135621-3

Pagar este documento até: **20/01/2026**

Observações: **Nº Recibo Declaração: 50000424024474**

Valor Total do Documento: **40.683,57**

Composição do Documento de Arrecadação

Código	Denominação	Principal	Multa	Juros	Total
0561	IRRF - RENDIMENTO DO TRABALHO ASSALARIADO 07 IRRF - RD TRB ASSAL PAÍS/AUS NO EXT A SERV PAÍS PA:12/2025 Vencimento:20/01/2026	40.683,57			40.683,57
	Totais	**40.683,57**			**40.683,57**

SENDA (Versão:5.2.9) Página: 1 / 1 05/01/2026 10:44:25

85810000406 0 83570385260 8 20071626005 3 71356213842 7 AUTENTICAÇÃO MECÂNICA

Documento de Arrecadação de Receitas Federais

85810000406 0 | 83570385260 8 | 20071626005 3 | 71356213842 7

CNPJ: 26.702.577/0001-39
Número: 07.16.26005.7135621-3
Pagar até: 20/01/2026
Valor: 40.683,57

Pague com o PIX

Santander

Internet Banking Empresarial

BIOGESP ASSOCIACAO DE GESTAO E EXECUCAO **Agência:** 0123 **Conta:** 130043711

Pagamentos > Boletos, contas e tributos >

Pagar com código de barras

Pagamento realizado com sucesso.

Empresa	Data do pagamento	Valor nominal	Valor total a pagar
TRIBUTOS FEDERAIS DARF NUMERADO	19/01/2026	R$ 40.683,57	R$ 40.683,57

858100004060.835703852608.200716260053.713562138427

Numero do Documento	Data de Vencimento	Valor
07.16.26005.7135621-3	20/01/2026	R$ 40.683,57

Codigo de Barras	Data / hora da transação:	Autenticação
85810000406-0 83570385260-8 20071626005-3 71356213842-7	19/01/2026 18:19:34	IBE3D74448FC33D4D6CA174

DARF

Central de Atendimento Santander Empresarial
4004-2125 (Regiões Metropolitanas)
0800 726 2125 (Demais Localidades)
0800 723 5007 (Pessoas com deficiência auditiva ou de fala)

SAC - Atendimento 24h por dia, todos os dias.
0800 762 7777
0800 771 0401 (Pessoas com deficiência auditiva ou de fala)
Ouvidoria - Das 9h às 18h, de segunda a sexta-feira, exceto feriado.
0800 726 0322
0800 771 0301 (Pessoas com deficiência auditiva ou de fala)

Receita Federal

Documento de Arrecadação de Receitas Federais

CNPJ	Razão Social
26.702.577/0001-39	BIOGESP - ASSOCIACAO DE GESTAO E EXECUCAO DE SERVI

Período de Apuração	Data de Vencimento	Número do Documento
Dezembro/2025	23/01/2026	07.16.26005.7139293-7

Observações
Nº Recibo Declaração: 50000424024474

Pagar este documento até
23/01/2026

Valor Total do Documento
9.393,19

Composição do Documento de Arrecadação

Código	Denominação	Principal	Multa	Juros	Total
8301	PIS - FOLHA DE PAGAMENTO 02 PIS - FOLHA DE SALARIOS PA:12/2025 Vencimento:23/01/2026	9.393,19			9.393,19
	Totais	**9.393,19**			**9.393,19**

SENDA (Versão:5.2.9) Página: 1 / 1 05/01/2026 10:45:02

85890000093 0 93190385260 5 23071626005 5 71392937829 2

AUTENTICAÇÃO MECÂNICA

Documento de Arrecadação de Receitas Federais

85890000093 0 | 93190385260 5 | 23071626005 5 | 71392937829 2

CNPJ:	26.702.577/0001-39
Número:	07.16.26005.7139293-7
Pagar até:	23/01/2026
Valor:	9.393,19

Pague com o PIX

Santander

Internet Banking Empresarial

BIOGESP ASSOCIACAO DE GESTAO E EXECUCAO **Agência:** 0123 **Conta:** 130043711

Pagamentos > Boletos, contas e tributos >

Pagar com código de barras

Pagamento realizado com sucesso.

Empresa	Data do pagamento	Valor nominal	Valor total a pagar
TRIBUTOS FEDERAIS DARF NUMERADO	19/01/2026	R$ 9.393,19	R$ 9.393,19

858900000930.931903852605.230716260055.713929378292

Numero do Documento	Data de Vencimento	Valor
07.16.26005.7139293-7	23/01/2026	R$ 9.393,19

Codigo de Barras	Data / hora da transação:	Autenticação
85890000093-0 93190385260-5 23071626005-5 71392937829-2	19/01/2026 18:18:53	IBEE64356C8E16D448C9B66

DARF

Central de Atendimento Santander Empresarial
4004-2125 (Regiões Metropolitanas)
0800 726 2125 (Demais Localidades)
0800 723 5007 (Pessoas com deficiência auditiva ou de fala)

SAC - Atendimento 24h por dia, todos os dias.
0800 762 7777
0800 771 0401 (Pessoas com deficiência auditiva ou de fala)
Ouvidoria - Das 9h às 18h, de segunda a sexta-feira, exceto feriado.
0800 726 0322
0800 771 0301 (Pessoas com deficiência auditiva ou de fala)

Resumo por Funcionários, Sócios e Autônomos do Mês

05476 BIOGESP - ASS GESTÃO EXEC SERVS PUB SOC
26.702.577/0001-39
Rua Cardeal Arcoverde, 1641 sl 93/94

São Paulo SP 05407-002
Fone: (11)3030-1833
Fax:

12/2025

00007 RIBEIRÃO PIRES

Cód.	Nome do Funcionário	Salário Base	Vencimentos	Descontos	Valor Líquido
01993	ADALGIZA ANDRESSA MATIAS DELBON	2.300,00	4.429,49	527,77	3.901,72
	Funcionário em Férias 1º Gozo de 01/12/2025 a 30/12/2025				
01035	AILANA VIEIRA DE CARVALHO	2.300,00	3.019,83	349,83	2.670,00
01044	ALBERTO OLIVEIRA SANTOS	3.000,00	13.251,49	3.821,63	9.429,86
	Funcionário em Férias 1º Gozo de 08/12/2025 a 06/01/2026				
01664	ALICE ELOI DA SILVA	2.300,00	3.595,58	364,54	3.231,04
	Funcionário em Férias 1º Gozo de 01/12/2025 a 30/12/2025				
01607	ALINE MICHELE SANTOS DE SOUZA	2.300,00	2.803,93	211,93	2.592,00
01988	AMANDA APARECIDA LOPES TEIXEIRA CAVALARI	3.900,00	4.710,67	518,67	4.192,00
01148	AMANDA CRISTINE RODRIGUES CAMPOS	3.200,00	5.121,48	825,48	4.296,00
01635	ANA CAROLINA QUEIROZ BARBOZA	6.200,00	7.010,79	857,79	6.153,00
01872	ANA PAULA VICENTE PEREIRA	1.550,00	3.112,55	1.055,55	2.057,00
02292	ANA REGINA MACHADO COUTO	1.550,00	2.269,64	237,64	2.032,00
02230	ANDREZA MARTINS LINS DE CARVALHO	3.900,00	4.403,91	543,91	3.860,00
01147	BEATRIZ SILVERIO DA SILVA	1.550,00			
	Afastado desde : 07/05/2025 pelo motivo de: 2-Doença				
02287	BRENDA DA SILVA COSTA	1.550,00	2.269,66	237,66	2.032,00
00873	BRUNA APARECIDA SILVA ALVES	1.800,00	2.303,62	166,62	2.137,00
02066	CAMILA SARA RONCON NUNES	2.300,00	3.840,12	381,12	3.459,00
01927	CAROLINA FERREIRA	6.200,00	9.305,60	2.285,60	7.020,00
00940	CAROLINE DAIANE DOS SANTOS	3.900,00	6.236,26	1.290,26	4.946,00
00884	CAROLINE RODRIGUES DA SILVA	3.900,00	4.404,22	544,22	3.860,00
02352	CLEISON FERREIRA BATISTA	1.800,00	2.911,70	274,70	2.637,00
02392	CRISLANE DA COSTA SILVA	1.550,00	2.958,90	211,90	2.747,00
01467	CRISTIAN CARLOS FERNANDES	2.300,00	3.715,02	358,02	3.357,00
00925	DAIANA CORADI DE ARRUDA GUIMARAES	2.300,00	3.229,27	350,27	2.879,00
02303	DALVA DOS SANTOS LIMA	1.550,00	2.477,80	237,80	2.240,00
00865	DANIELA SILVA MARQUES	3.000,00	4.415,36	547,36	3.868,00
01479	DANIELLI GUILHERMINO DE LIMA	2.300,00	4.625,51	1.095,51	3.530,00
02068	DAVI DA SILVA SOUZA	2.300,00	3.079,72	349,72	2.730,00
02314	DENIS DOMINGUES OLIVEIRA	2.300,00	562,72	215,72	347,00
	Afastado desde : 22/11/2025 pelo motivo de: 2-Doença				
00872	ELAINE BARBARA SOARES FERNANDES JUNQUEIRA	3.200,00	3.846,09	377,09	3.469,00
00924	ELIDA HELENA BAPTISTA	6.200,00	10.617,51	2.542,51	8.075,00
01770	ELISANGELA DA CUNHA GOMES	3.900,00	4.403,64	543,64	3.860,00
01991	ELISANGELA FAUSTINO LOURENCO	3.900,00	5.896,39	1.106,64	4.789,75
	Funcionário em Férias 1º Gozo de 08/12/2025 a 06/01/2026				
01033	ELIZABETH RENATA GLADSCHEFF FONSECA	3.900,00	5.165,33	986,42	4.178,91
	Funcionário em Férias 1º Gozo de 15/12/2025 a 13/01/2026				
02308	ENIR DOS SANTOS	3.900,00	6.085,66	1.169,66	4.916,00
00840	ERICA LORRAINE CAMARGO CLARO NOGUEIRA	2.300,00	3.866,77	435,77	3.431,00
02258	ERICK CHARLES DA SILVEIRA ARAUJO	3.900,00	6.085,08	1.561,08	4.524,00
02146	ESTER LEONEL LIMA	1.550,00	2.425,02	743,02	1.682,00
02209	ESTER MORAIS SIQUEIRA FRANCA	2.300,00	3.110,55	917,55	2.193,00
02139	EZEQUIEL DA SILVA RIBEIRO	2.300,00	2.944,53	361,53	2.583,00
02163	FABIANA SAWATA OGASAHARA	4.500,00	12.996,78	3.403,78	9.593,00
01608	FABIANA SIMOES DOS SANTOS	3.000,00	4.504,66	520,14	3.984,52
	Funcionário em Férias 1º Gozo de 03/11/2025 a 02/12/2025				

Resumo por Funcionários, Sócios e Autônomos do Mês

05476 BIOGESP - ASS GESTÃO EXEC SERVS PUB SOC
26.702.577/0001-39
Rua Cardeal Arcoverde, 1641 sl 93/94

São Paulo SP 05407-002
Fone: (11)3030-1833
Fax:

12/2025

02386 FABIANE MOITINHO DOS SANTOS SOUZA	1.600,00	2.525,55	244,55	2.281,00
02364 GABRIELA FERNANDES FERREIRA	2.300,00	3.058,67	349,67	2.709,00
01873 GENI SOBRINHA NETA MARQUES	2.300,00	2.804,35	212,35	2.592,00
01881 GIOVANA SILVEIRA BALTAZAR	2.300,00	3.020,44	350,44	2.670,00
02095 GIOVANNA FERREIRA GREGIO	3.900,00	4.404,59	543,59	3.861,00
00830 JACIARA DA COSTA MESSIAS ROCHA	3.200,00	4.128,47	589,47	3.539,00
00841 JESSICA ALBISSU DO NASCIMENTO	2.300,00	3.627,88	371,26	3.256,62
Funcionário em Férias 1º Gozo de 08/12/2025 a 06/01/2026				
02215 JOSELIO SANTOS DE JESUS	3.900,00	4.836,44	777,44	4.059,00
01747 JOYCE CRISTINA ALVES DOMINGOS	1.800,00	3.560,87	874,87	2.686,00
01428 JULIA SETSUMI FUGITA	3.900,00	6.924,10	1.514,10	5.410,00
01939 JULIANA DE OLIVEIRA FIGUEIREDO BRANDAO	3.900,00	4.255,82	1.662,82	2.593,00
Afastado de: 07/12/2025 a 23/12/2025 pelo motivo de: 6-Licença Maternidade				
02334 JULIANA RAMOS RIBEIRO POLICARPO	2.300,00	3.996,89	530,89	3.466,00
00930 KAMILA PEREIRA DE ALMEIDA COELHO	1.550,00	2.555,50	144,50	2.411,00
01032 KARIN MARCELO FABRE	2.300,00	3.020,52	350,52	2.670,00
02137 KARINA DE CARVALHO REIS	2.300,00	2.955,31	350,31	2.605,00
01866 KARLA CRISTINA LEITE SERAFIM	1.550,00	2.968,62	304,62	2.664,00
00825 KAROLAINE APARECIDA SILVA	3.200,00	5.369,75	879,74	4.490,01
Funcionário em Férias 1º Gozo de 29/12/2025 a 17/01/2026				
00883 KASSIA DE SIBIA SANTOS	3.900,00	4.710,14	544,14	4.166,00
02257 KATLEEN DE ALMEIDA MENDES	1.550,00	2.853,19	161,19	2.692,00
01773 KAY FRANCIS RODRIGUES DA CRUZ DE CARVALHO	3.900,00	4.404,18	544,18	3.860,00
02286 KEMILLI MIGUEL SILVA	1.550,00	2.270,46	237,46	2.033,00
02111 KESLAYNE GONCALVES CORREA	3.900,00	4.619,73	952,73	3.667,00
00876 LARISSA BOUCAS CAVALCANTE	3.642,00	5.339,13	944,85	4.394,28
Funcionário em Férias 1º Gozo de 08/12/2025 a 06/01/2026				
02316 LAURA LIRIA DE SOUZA OSORIO	3.642,00	4.754,49	692,49	4.062,00
02393 LETICIA CATELLI DA SILVA	2.300,00	3.241,50	313,50	2.928,00
01067 LIGIA APARECIDA DELLA NOCE	2.300,00	4.303,17	515,17	3.788,00
00834 LILIAN MOREIRA DE JESUS	2.300,00	4.240,57	561,57	3.679,00
00860 LINA CAROLINA SILVA GOUVEIA	3.900,00	4.404,53	1.788,53	2.616,00
01953 LIVIA SILVA BERTONZIN	1.600,00	2.890,51	235,47	2.655,04
Funcionário em Férias 1º Gozo de 11/11/2025 a 10/12/2025				
00850 LOURDES DA SILVA OLIVEIRA	1.550,00	2.729,46	847,77	1.881,69
Funcionário em Férias 1º Gozo de 10/11/2025 a 09/12/2025				
00829 LUCAS RIPOLI ROCCA	2.300,00	3.715,04	1.005,04	2.710,00
02259 LUCELIA PEREIRA DA COSTA	6.200,00	10.617,39	2.656,39	7.961,00
02389 MARCELA MARCELINA DA SILVA	2.300,00	3.630,55	349,55	3.281,00
00849 MARCIA SIMOES VIDAL DE OLIVEIRA	1.550,00	2.690,64	228,01	2.462,63
Funcionário em Férias 1º Gozo de 15/12/2025 a 13/01/2026				
02236 MARCO ANTONIO PRATES	2.300,00	2.955,03	350,03	2.605,00
00885 MARIA ALICE GARCIA DE LIMA	3.900,00	4.843,98	777,98	4.066,00
02173 MARIA INEZ RODRIGUES VIEIRA	2.300,00	3.844,85	392,85	3.452,00
00899 MARIA JANETE MARTINS TEIXEIRA	3.900,00	5.888,28	1.135,93	4.752,35
Funcionário em Férias 1º Gozo de 02/12/2025 a 31/12/2025				
02036 MARIA ROSELI DA SILVA	3.900,00	7.263,72	3.047,72	4.216,00
00832 MARIA VANUSIA DE SOUZA	2.300,00	4.240,81	530,81	3.710,00
02342 MARILEIDE PEREIRA DA SILVA	1.550,00	2.205,55	237,55	1.968,00
00947 MARIUZA PRADO DOS SANTOS	1.550,00	3.291,83	535,83	2.756,00
02380 MARLI DE FRANCA SIBEM	1.550,00	2.334,77	237,77	2.097,00
00854 MARTA REGINA DA SILVA PASSOS	6.200,00	6.704,03	1.298,03	5.406,00

Resumo por Funcionários, Sócios e Autônomos do Mês

05476 BIOGESP - ASS GESTÃO EXEC SERVS PUB SOC
26.702.577/0001-39
Rua Cardeal Arcoverde, 1641 sl 93/94



São Paulo SP 05407-002
Fone: (11)3030-1833
Fax:

12/2025

01412 MAYARA DA SILVA SOUZA	2.300,00	3.300,25	1.207,25	2.093,00
01070 MAYARA MORETTI DA SILVA	2.300,00	3.251,21	1.087,21	2.164,00
02079 MICHELE BARBOSA DA SILVA VALE	1.550,00	2.259,45	237,45	2.022,00
00839 MILLENA VALE DE ARAUJO LIRA	2.300,00	3.795,05	418,94	3.376,11
Funcionário em Férias 1º Gozo de 01/12/2025 a 30/12/2025				
01821 MIRELLA VIEIRA DA SILVA	2.300,00	4.509,52	672,52	3.837,00
02280 MONIQUE DOREA DE PAULA	1.550,00	2.270,21	237,21	2.033,00
01310 MYLENA APARECIDA SENA SILVA	2.300,00	4.505,98	1.370,98	3.135,00
02335 NANCI RODRIGUES VIANA	6.200,00	7.099,67	1.774,67	5.325,00
02302 NATALIA CAETANO SIMOES	2.300,00	4.489,73	546,73	3.943,00
02193 NATALY CRISTINA DOS SANTOS	2.300,00	4.302,69	1.658,69	2.644,00
00859 NATHALY BRUNA COSTA MATOS BARROS	3.900,00	9.460,60	3.114,46	6.346,14
Funcionário em Férias 1º Gozo de 02/12/2025 a 31/12/2025				
02365 NAYANA SCHNEIDER DAMAZIO	2.300,00	3.018,57	349,57	2.669,00
02087 NAYARA CRISTINA RIBAS SILVA BARBOSA	1.800,00	3.218,28	878,28	2.340,00
02315 NICOLE DE PAULA PEREIRA	2.300,00	2.804,57	211,57	2.593,00
01877 NILDA MARIA DA SILVA SANTOS	2.500,00	3.321,81	395,81	2.926,00
00929 PAMELA DE SOUSA DANTAS	3.900,00	4.710,45	543,45	4.167,00
02336 PATRICIA DE SOUSA TAGLIARI	2.300,00	3.845,08	393,08	3.452,00
02140 PATRICIA RANGEL BOTELHO	2.300,00	3.845,68	1.520,68	2.325,00
02359 PAULA THEODORO DA SILVA	2.300,00	4.240,71	515,71	3.725,00
02296 PEDRO HENRIQUE DE SOUZA	2.300,00	2.804,32	212,32	2.592,00
00847 PRISCILA JOYCE FERRAZ	1.550,00	3.175,00	270,00	2.905,00
02356 RAFAEL ALEXANDRE DOS SANTOS	2.300,00	2.804,45	212,45	2.592,00
02128 RAISSA GABRIELLE SILVA DA FONSECA	2.300,00	4.142,33	530,33	3.612,00
01970 RAQUEL FERNANDA TAUHYL CORDEIRO	3.200,00	3.704,17	354,17	3.350,00
00667 RAQUEL GENTIL CARDOSO	2.300,00	3.831,47	332,14	3.499,33
Funcionário em Férias 1º Gozo de 24/11/2025 a 23/12/2025				
01890 RENATA RODRIGUES	2.300,00	3.166,50	602,50	2.564,00
02294 RITA DE CACIA ALMEIDA FELIX	2.300,00	2.944,79	349,79	2.595,00
02174 ROSANGELA APARECIDA DA SILVA RUSSO	3.900,00	7.051,41	1.620,41	5.431,00
02313 ROSELENE SAMPAIO ROSA FELIPE	2.300,00	3.020,30	361,30	2.659,00
01883 ROSELY FRANCISCO ARAUJO	1.550,00	2.936,18	1.030,18	1.906,00
02191 ROSIMEIRE MARIA DA SILVA	2.300,00	3.545,92	349,92	3.196,00
01876 RUTE LINS DE CARVALHO LAURENTINO	1.550,00	2.259,52	237,52	2.022,00
00848 RUTE TRAJANO DA SILVA	1.550,00	2.204,82	768,82	1.436,00
01846 SANDRA DOS SANTOS SILVA	1.550,00	11.496,73	2.920,37	8.576,36
Desligado em: 09/12/2025				
01987 SARAH ARRUDA DE OLIVEIRA	3.900,00	4.403,90	543,90	3.860,00
01468 SILMARA CLEMENTINO DE MOURA	2.300,00	5.798,76	1.005,76	4.793,00
02100 SILVIA FERREIRA	3.900,00	4.404,40	518,40	3.886,00
02382 SIMONE DE FATIMA RABELLO PEDROSO	3.900,00	4.544,95	683,95	3.861,00
02211 SOLANGE NEVES DE SOUSA	2.300,00	4.141,76	742,76	3.399,00
02307 SOLEMAR VITORINO DA SILVA	3.200,00	4.096,04	547,04	3.549,00
00938 STELLA ROCHA DOS SANTOS OLIVEIRA	1.800,00	2.520,06	569,06	1.951,00
02153 TATIANA DIAS DOS SANTOS	6.200,00	6.704,20	960,20	5.744,00
02376 THALITA CRISTINE FELIX NEVES	1.600,00	2.320,39	245,39	2.075,00
02396 THUANY GAMA NEUMANN	6.200,00	6.904,45	1.444,45	5.460,00
02283 VAGLANA MORAIS SANTOS	3.900,00	4.955,75	820,75	4.135,00
02152 VALDENICE CIRILO DE JESUS	1.550,00			
Afastado desde : 03/04/2025 pelo motivo de: 2-Doença				
01986 VALDILENE LINS DE CARVALHO	1.550,00			

Resumo por Funcionários, Sócios e Autônomos do Mês

05476 BIOGESP - ASS GESTÃO EXEC SERVS PUB SOC
26.702.577/0001-39
Rua Cardeal Arcoverde, 1641 sl 93/94



São Paulo SP 05407-002
Fone: (11)3030-1833
Fax:

12/2025

Afastado desde : 03/07/2025 pelo motivo de: 2-Doença

02281 VALERIA PINTO DE MORAES	2.300,00	2.804,06	212,06	2.592,00
01063 VALKIRIA SOARES DE SOUZA	2.300,00	3.845,71	392,71	3.453,00
01748 VANESSA FATIMA BRASILEIRO BEZERRA	2.300,00	3.718,57	349,57	3.369,00
02321 VILMA CORDEIRO DE OLIVEIRA	1.550,00	2.270,03	238,03	2.032,00
01030 VILMA SANTOS DE OLIVEIRA	1.550,00	2.270,46	237,46	2.033,00
00928 WILLIAN CESAR SILVA ALVES	2.300,00	3.219,95	349,95	2.870,00
01034 WILLIANS MACIEL	3.900,00	4.710,44	543,44	4.167,00

FUNCIONÁRIOS	Quantidade (Último dia do mês)	
	DO LOCAL	DOS LOCAIS
EM ATIVIDADE	**0116**	**0116**
EM FÉRIAS	**0016**	**0016**
AFASTADOS	**0005**	**0005**
DESLIGADOS	**0001**	**0001**
TOTAL	**0138**	**0138**
SÓCIOS		
AUTÔNOMOS		

FUNCIONÁRIOS	Totais		
	Vencimentos	Descontos	Líquido
DO LOCAL	**571.985,45**	**101.395,09**	**470.590,36**
DOS LOCAIS	**571.985,45**	**101.395,09**	**470.590,36**
SÓCIOS			
DO LOCAL	**0,00**	**0,00**	**0,00**
DOS LOCAIS	**0,00**	**0,00**	**0,00**
AUTÔNOMOS			
DO LOCAL	**0,00**	**0,00**	**0,00**
DOS LOCAIS	**0,00**	**0,00**	**0,00**
TOTAL DO LOCAL	**571.985,45**	**101.395,09**	**470.590,36**
TOTAL GERAL	**571.985,45**	**101.395,09**	**470.590,36**

Resumo por Eventos do Mês

05476 BIOGESP - ASS GESTÃO EXEC SERVS PUB SO
26.702.577/0001-39
Rua Cardeal Arcoverde, 1641 sl 93/94

São Paulo SP 05407-002
Fone: (11)3030-1833
Fax:

00007 RIBEIRÃO PIRES (S E T O R) **12/2025**

Eventos de Funcionários

Código		Descrição	Vencimentos	Descontos
0001	●	Salario do mês	337.435,18	
0013	●	Saldo de Salário	450,00	
0101		Salario Maternidade	3.118,77	
0103	●	Salario Aux. Doença	562,68	
0502	●	DSR-Desc.Semanal Variavel	3.936,02	
0701		Adicional Cesta Básica	24.232,26	
0901	●	Adicional Insalubridade	41.573,58	
1001	●	Adicional Noturno	39.601,45	
1002	●	Adicional Jornada Noturna	206,19	
1804	●	Horas Extras c/ad.Noturno	8.882,24	
1830	●	Horas Extras 100%	1.881,32	
1838	●	Horas Extras 90%	12.361,91	
2401		Salario Familia	637,42	
2701		Auxílio Creche	6.226,44	
3905	●	13º Sal. Reajuste variav.	814,00	
3906	●	13º Sal. Proporcional	2.378,93	
3907	●	13º Sal. Proporcional var	23,77	
3908	●	13º Sob.Av.previo indeniz	218,43	
4204	●	Férias	40.157,14	
4205	●	1/3 sobre Férias	13.385,71	
4206		Abono Pecuniário Férias	1.167,90	
4210		Férias Indenizadas	2.651,23	
4211		1/3 s/Férias Indenizadas	883,74	
4212		Férias Proporcionais	865,10	
4213		1/3 s/Férias Proporcion.	288,37	
4217		1/3 Abono Pecun.Ferias	389,30	
4218		Férias s/Av. Prévio Inden	216,27	
4219		1/3 s/Férias Av. Prév.Ind	72,09	
4348		Credito Vale Transporte	24.154,60	
5801		Aviso Prévio Indenizado	2.621,13	
5813		Aviso Ind. Lei 12506/11	524,22	
6103		Adiant.Arredond.liq.per.	68,06	
7001	●	Faltas do mês		222,57
7002	●	Falta do mês anterior		130,86
7102	●	Hor. Atraso/Ausência		12,77
7201	●	Desconto DSR p/Faltas		148,38
7502		Arredondamento per.anter.		68,49
7801		Pensao Alimenticia		173,49
8101		Vale Transporte		10.146,04
8115		VT não utilizado		664,30
8383		Desc. Cesta Basica		140,00
8384		Desc Auxilio Creche		214,46
8386		Empréstimo Cred Consignad		15.119,23
8388		Empréstimo Cred Cons II		2.253,75

Resumo por Eventos do Mês

05476 BIOGESP - ASS GESTÃO EXEC SERVS PUB SO
26.702.577/0001-39
Rua Cardeal Arcoverde, 1641 sl 93/94

São Paulo SP 05407-002
Fone: (11)3030-1833
Fax:

00007 RIBEIRÃO PIRES (S E T O R) **12/2025**

Eventos de Funcionários

Código	Descrição	Vencimentos	Descontos
8389	Empréstimo Cred Cons III		1.334,95
8390	Empréstimo Cred Cons IV		619,78
8391	Empréstimo Cred Cons V		108,87
8392	Empréstimo Cred Cons VI		74,54
8402	13º Sal. 1ª Parcela		1.313,16
9101	INSS s/ Salários		39.442,19
9102	INSS s/ 13º Salario		213,13
9103	INSS s/ Complto. 13º Sal.		84,49
9104	INSS s/ Férias		5.252,54
9201	IRF s/ Salários		18.999,89
9202	IRF s/ 13º Salário		98,94
9203	IRF s/ Férias		4.558,27

Base Cálc.FGTS	FGTS Mês	Contrib. Social	Base IRRF	Total vencimentos	Total descontos
508.304,93	40.663,39	0,00	352.205,34	571.985,45	101.395,09
				Valor Líquido	470.590,36

	FGTS		Contr. Social		Base INSS	INSS
	GRFC	GFIP	GRFC	GFIP		
Valor Acumulado:						
(*) Segurados:					**506.472,74**	**44.992,35**
Empresa:	**3.125,16**	**40.250,99**			**503.353,97**	**100.670,79**
RAT:					**503.353,97**	**5.033,53**
(*1) RAT - Agentes Nocivos:						
Sócios:						
Autônomos:						
Valores Pagos à Cooperativa de Trabalho — Sem adicional:						
Adicional (15 anos):						
Adicional (20 anos):						
Adicional (25 anos):						
Retenção (9711/98):						
Sal. Família/Maternidade:						**(-) 3.756,19**
Compensação:						
					Total INSS (parcial):	**146.940,48**
Terceiros (Valor Acumulado):						
Terceiros:					**503.353,97**	**29.194,53**
Total:		**40.663,39**				**176.135,01**
Valor a Recolher:						**176.135,01**

(*) Inclui: Empregados, Autônomos, Titulares/Sócios/Diretores

(*1) Base de cálculo aposentadoria especial/ocorrência (agentes nocivos):
15 Anos (12%): **20 Anos (9%):** **25 Anos (6%):**

- **PIS sobre Folha:** (Imprima primeiramente o DARF do PIS) Base de cálculo: **517.546,66**

DEMONSTRAÇÕES BANCÁRIAS

PREFEITURA MUNICIPAL DE SÃO CAETANO DO SUL
SECRETARIA DE FAZENDA

NOTA FISCAL ELETRÔNICA DE SERVIÇO - NFS-e

Número da NFS-e
7

Data e Hora da Emissão	08/01/2026 11:08:24	Competência	8/1/2026	Código de Verificação	97GVLMDSB
Número do RPS		No. da NFS-e substituída		Local da Prestação	RIBEIRAO PIRES - SP

Prestador de Serviço

Razão Social/Nome	CE8B SOLUCOES EM GESTAO PUBLICA E SAUDE LTDA				
Nome Fantasia					
CNPJ/CPF	62.092.985/0001-80	Inscrição Municipal	146682	Município	SAO CAETANO DO SUL - SP
Endereço e CEP	RUA RUI BARBOSA ,133 - SANTO ANTÔNIO CEP: 09530-240				
Complemento	APTO. 133	Telefone	(11)99819-2009	e-mail	FLAVIO_ASSTECON@TERRA.COM.BR

Tomador de Serviço

Razão Social/Nome	BIOGESP- Associação de Gestão e Execução de Serviços Públicos e Sociais				
CNPJ/CPF	26.702.577/0001-39	Inscrição Municipal		Município	SAO PAULO - SP
Endereço e CEP	Rua Cardeal Arcoverde ,1641 - Pinheiros CEP: 05407-002				
Complemento	salas 93/94	Telefone		e-mail	financeiro@biogesp.com.br

Discriminação do Serviço

Serviços de Administração Prestados de 01/12/2025 a 31/12/2025

Código do Serviço / Atividade

17.01 / 3360550 - CONSULTORIA E ASSESSORIA EM GESTAO EMPRESARIAL

Detalhamento Específico da Construção Civil

Código da Obra		Código ART	

Tributos Federais

PIS (R$)		COFINS (R$)		IR (R$)		INSS (R$)		CSLL (R$)	

Detalhamento de Valores - Prestador do Serviço		Outras Informações	Cálculo do ISSQN devido no Município	
Valor do Serviço R$	10.000,00	Natureza Operação	Valor do Serviço R$	10.000,00
(-) Desconto Incondicionado	0,00	1-Tributação no município	(-) Deduções Permitidas em Lei	0,00
(-) Desconto Condicionado	0,00	Regime Especial Tributação	(-) Desconto Incondicionado	0,00
(-) Retenções Federais	0,00	0-Nenhum	Base de Cálculo	10.000,00
(-) Outras Retenções	0,00	Opção Simples Nacional	(x) Alíquota %	2,00
(-) ISSQN Retido	0,00	1 - Sim	ISSQN a Reter	( ) Sim (X) Não
(=) Valor Líquido R$	10.000,00	Incentivador Cultural	(=) Valor do ISSQN R$	0,00
		2-Não		

Avisos

1- Uma via desta Nota Fiscal será enviada através do e-mail fornecido pelo Tomador do Serviço.
2- A autenticidade desta Nota Fiscal poderá ser verificada no site, http://saocaetano.ginfes.com.br com a utilização do Código de Verificação.
3 - Documento emitido por ME ou EPP optante pelo Simples Nacional.Não gera direito a crédito fiscal de ISS e IPI.

ZapSign e0497828-f4cd-4e9e-92e3-a20a4877bbcc. Documento assinado eletronicamente, conforme MP 2.200-2/2001 e Lei 14.063/2020.

Relatório de Assinaturas

Datas e horários em UTC-0300 (America/Sao_Paulo)
Última atualização em 15 Janeiro 2026, 17:49:54

Status: Assinado
Documento: NF-7
Número: e0497828-f4cd-4e9e-92e3-a20a4877bbcc
Data da criação: 08 Janeiro 2026, 12:13:55
Hash do documento original (SHA256): 499f87d8bcdeb626245b6d223d00c5ec4b32e8a68818edcac7ecbc37c87c1ce4

Assinaturas

2 de 2 Assinaturas

Assinado via ZapSign by Truora

CARLOS EDUARDO BASSUTO

Data e hora da assinatura: 08/01/2026 12:15:26
Token: 65bec576-ec9f-4df3-ba8d-dd1593b80d03

Assinatura

Carlos Eduardo Bassuto

Carlos Eduardo Bassuto

Pontos de autenticação:

Telefone: + 5511934888830
E-mail: coord.adm.rp@biogesp.org.br

IP: 72.44.22.53
Dispositivo: Mozilla/5.0 (Windows NT 10.0; Win64; x64) AppleWebKit/537.36 (KHTML, like Gecko) Chrome/143.0.0.0 Safari/537.36

Assinado via ZapSign by Truora

LUIZ CARLOS PERLATTI

Data e hora da assinatura: 15/01/2026 17:49:54
Token: 30f83d95-0d8e-497c-a5b9-6bfb73bad854

Assinatura

Dr. Luiz Carlos Perlatti
Assessor Esp. da Saúde

Luiz Carlos Perlatti

Pontos de autenticação:

Telefone: + 5511950002959
E-mail: lcperlatti@gmail.com

IP: 200.205.174.156
Dispositivo: Mozilla/5.0 (Windows NT 10.0; Win64; x64) AppleWebKit/537.36 (KHTML, like Gecko) Chrome/109.0.0.0 Safari/537.36

INTEGRIDADE CERTIFICADA - ICP-BRASIL

Assinaturas eletrônicas e físicas têm igual validade legal, conforme MP 2.200-2/2001 e Lei 14.063/2020.
Confirme a integridade do documento aqui.

Este Log é exclusivo e parte integrante do documento número e0497828-f4cd-4e9e-92e3-a20a4877bbcc, segundo os Termos de Uso da ZapSign , disponíveis em zapsign.com.br

Santander

Internet Banking Empresarial

BIOGESP ASSOCIACAO DE GESTAO E EXECUCAO **Agência:** 0123 **Conta:** 130043711

Pronto! O pagamento foi realizado. Fazer outro Pix

Comprovante do Pix

Valor pago
R$ 10.000,00

Forma de pagamento
Ag 0123 Cc 13004371-1

Mensagem para o recebedor
REFERENTE A NF 07

Dados do recebedor

Nome
CARLOS EDUARDO BASSUTO

CNPJ / CPF
***.303.818-**

Chave
(11) * ****-*830

Instituição
ITAU UNIBANCO S.A.

Dados do pagador

De
BIOGESP ASSOCIACAO DE GESTAO E EXECUCAO

CNPJ / CPF
26.******/****-39

Instituição
BANCO SANTANDER (BRASIL) S.A.

ID/Transação
E90400888202601162143540013143 96

Data e hora da transação
16/01/2026 - 18:43:34

Código de autenticação
IBE068C10000A6D8740F6AF

Central de Atendimento Santander Empresarial
4004-2125 (Regiões Metropolitanas)
0800 726 2125 (Demais Localidades)
0800 723 5007 (Pessoas com deficiência auditiva ou de fala)

SAC - Atendimento 24h por dia, todos os dias.
0800 762 7777
0800 771 0401 (Pessoas com deficiência auditiva ou de fala)
Ouvidoria - Das 9h às 18h, de segunda a sexta-feira, exceto feriado.
0800 726 0322
0800 771 0301 (Pessoas com deficiência auditiva ou de fala)

MINISTÉRIO DA FAZENDA
Secretaria da Receita Federal do Brasil
Procuradoria-Geral da Fazenda Nacional

CERTIDÃO NEGATIVA DE DÉBITOS RELATIVOS AOS TRIBUTOS FEDERAIS E À DÍVIDA ATIVA DA UNIÃO

Nome: CE8B SOLUCOES EM GESTAO PUBLICA E SAUDE LTDA
CNPJ: 62.092.985/0001-80

Ressalvado o direito de a Fazenda Nacional cobrar e inscrever quaisquer dívidas de responsabilidade do sujeito passivo acima identificado que vierem a ser apuradas, é certificado que não constam pendências em seu nome, relativas a créditos tributários administrados pela Secretaria da Receita Federal do Brasil (RFB) e a inscrições em Dívida Ativa da União (DAU) junto à Procuradoria-Geral da Fazenda Nacional (PGFN).

Esta certidão é válida para o estabelecimento matriz e suas filiais e, no caso de ente federativo, para todos os órgãos e fundos públicos da administração direta a ele vinculados. Refere-se à situação do sujeito passivo no âmbito da RFB e da PGFN e abrange inclusive as contribuições sociais previstas nas alíneas 'a' a 'd' do parágrafo único do art. 11 da Lei nº 8.212, de 24 de julho de 1991.

A aceitação desta certidão está condicionada à verificação de sua autenticidade na Internet, nos endereços <http://rfb.gov.br> ou <http://www.pgfn.gov.br>.

Certidão emitida gratuitamente com base na Portaria Conjunta RFB/PGFN nº 1.751, de 2/10/2014.
Emitida às 08:02:25 do dia 08/08/2025 <hora e data de Brasília>.
Válida até 04/02/2026.
Código de controle da certidão: **E908.DDE0.3491.46D3**
Qualquer rasura ou emenda invalidará este documento.

Secretaria da Fazenda e Planejamento do Estado de São Paulo

Débitos Tributários Não Inscritos na Dívida Ativa do Estado de São Paulo

CNPJ: 62.092.985/0001-80

Ressalvado o direito da Secretaria da Fazenda e Planejamento do Estado de São Paulo de apurar débitos de responsabilidade da pessoa jurídica acima identificada, é certificado que **não constam débitos** declarados ou apurados pendentes de inscrição na Dívida Ativa de responsabilidade do estabelecimento matriz/filial acima identificado.

Certidão nº	25110923784-58
Data e hora da emissão	17/11/2025 10:52:07
Validade	6 (seis) meses, contados da data de sua expedição.

Qualquer rasura ou emenda invalidará este documento.

A aceitação desta certidão está condicionada à verificação de sua autenticidade no sítio **www.pfe.fazenda.sp.gov.br**

407

PREFEITURA DO MUNICÍPIO DE SÃO CAETANO DO SUL

Secretaria da Fazenda

Departamento da Receita

09540-230 - AV. FERNANDO SIMONSEN, 566 CERÂMICA SÃO CAETANO DO SUL SP

Certidão de Regularidade Fiscal Mobiliária

N° 100382/2025

CERTIFICO, para os devidos fins, atendendo o requerido, que o CPF/CNPJ abaixo descrito acha-se quite com esta Fazenda Municipal no corrente exercício, até a presente data.
Informamos ainda que não constam débitos anteriores inclusive inscritos em Dívida Ativa, até a presente data.
Fica ressalvado o direito da Fazenda Municipal da cobrança de tributos e diferença de tributos que sejam constatados em verificações futuras.

Ccm	**146682**
Razão Social	**CE8B SOLUCOES EM GESTAO PUBLICA E SAUDE LTDA**
CNPJ / CPF	**62.092.985/0001-80**
Endereço	**09530-240 - RUA RUI BARBOSA, 133 APTO. 133**
Bairro	**SANTO ANTÔNIO Cidade SÃO CAETANO DO SUL Estado**

SÃO CAETANO DO SUL, 16 de Janeiro de 2026.

Esta Certidão é valida até: 03/03/2026

Data Geração: 03/12/2025 **Data Emissão:** 16/01/2026

Tanto a veracidade da informação quanto a manutenção da condição de não devedor poderá ser verificada na seguinte página da Internet: **https://webpref.saocaetanodosul.sp.gov.br/tbw/loginWeb.jsp?execobj=ServicosWebSite**

Identificação 799591

Número da Certidão: 100382/2025

Controle: 146682

ATENÇÃO: Qualquer rasura ou emenda INVALIDARÁ este documento.

Certidão Emitida Gratuitamente

PODER JUDICIÁRIO
JUSTIÇA DO TRABALHO

CERTIDÃO NEGATIVA DE DÉBITOS TRABALHISTAS

Nome: CE8B SOLUCOES EM GESTAO PUBLICA E SAUDE LTDA (MATRIZ E FILIAIS)
CNPJ: 62.092.985/0001-80
Certidão nº: 70222555/2025
Expedição: 17/11/2025, às 10:57:35
Validade: 16/05/2026 - 180 (cento e oitenta) dias, contados da data de sua expedição.

Certifica-se que **CE8B SOLUCOES EM GESTAO PUBLICA E SAUDE LTDA (MATRIZ E FILIAIS)**, inscrito(a) no CNPJ sob o nº **62.092.985/0001-80**, **NÃO CONSTA** como inadimplente no Banco Nacional de Devedores Trabalhistas.
Certidão emitida com base nos arts. 642-A e 883-A da Consolidação das Leis do Trabalho, acrescentados pelas Leis ns.° 12.440/2011 e 13.467/2017, e no Ato 01/2022 da CGJT, de 21 de janeiro de 2022.
Os dados constantes desta Certidão são de responsabilidade dos Tribunais do Trabalho.
No caso de pessoa jurídica, a Certidão atesta a empresa em relação a todos os seus estabelecimentos, agências ou filiais.
A aceitação desta certidão condiciona-se à verificação de sua autenticidade no portal do Tribunal Superior do Trabalho na Internet (http://www.tst.jus.br).
Certidão emitida gratuitamente.

INFORMAÇÃO IMPORTANTE
Do Banco Nacional de Devedores Trabalhistas constam os dados necessários à identificação das pessoas naturais e jurídicas inadimplentes perante a Justiça do Trabalho quanto às obrigações estabelecidas em sentença condenatória transitada em julgado ou em acordos judiciais trabalhistas, inclusive no concernente aos recolhimentos previdenciários, a honorários, a custas, a emolumentos ou a recolhimentos determinados em lei; ou decorrentes de execução de acordos firmados perante o Ministério Público do Trabalho, Comissão de Conciliação Prévia ou demais títulos que, por disposição legal, contiver força executiva.

Voltar Imprimir

CAIXA ECONÔMICA FEDERAL

Certificado de Regularidade do FGTS - CRF

Inscrição: 62.092.985/0001-80

Razão Social: CE8B SOLUCOES EM GESTAO PUBLICA E SAUDE LTDA

Endereço: R RUI BARBOSA 133 APT 133 / SANTO ANTONIO / SAO CAETANO DO SUL / SP / 09530-240

A Caixa Econômica Federal, no uso da atribuição que lhe confere o Art. 7, da Lei 8.036, de 11 de maio de 1990, certifica que, nesta data, a empresa acima identificada encontra-se em situação regular perante o Fundo de Garantia do Tempo de Servico - FGTS.

O presente Certificado não servirá de prova contra cobrança de quaisquer débitos referentes a contribuições e/ou encargos devidos, decorrentes das obrigações com o FGTS.

Validade:02/01/2026 a 31/01/2026

Certificação Número: 2026010218086448591979

Informação obtida em 05/01/2026 14:55:00

A utilização deste Certificado para os fins previstos em Lei esta condicionada a verificação de autenticidade no site da Caixa: **www.caixa.gov.br**

Imprimir Baixar PDF

SECRETARIA DA FAZENDA DO ESTADO DE SÃO PAULO

Cadastro Informativo dos Créditos não Quitados de Órgãos e Entidades Estaduais
CADIN Estadual

Informações Cadastrais

CNPJ/CPF: 62.092.985/0001-80

Não foram encontradas pendências no Cadastro de Créditos não quitados de Órgãos e Entidades Estaduais – CADIN ESTADUAL.

Pesquisa realizada em: 17/11/2025 às 10:59:24

Se você recebeu o comunicado CADIN regularize sua situação em 90 (noventa) dias contados a partir da data de expedição do mesmo.

Este documento não tem validade de Certidão Negativa.
Em conformidade com a Lei Estadual nº 12.799/2008 a inexistência de registro no CADIN Estadual:
- Não configura reconhecimento de regularidade de situação, nem dispensa a apresentação dos documentos exigidos em lei, decreto e demais atos normativos. (artigo 7º)
- Não impede a consulta prévia pelos órgãos e entidades da Administração direta e indireta ao sistema CADIN Estadual. (artigo 6º)
- Aos registros incluídos após a emissão da declaração cabe a aplicação do parágrafo 1º do artigo 6º.

A autenticidade deste documento deverá ser confirmada na página da Secretaria da Fazenda do Estado de São Paulo, endereço: https://www.fazenda.sp.gov.br/cadin_estadual/pages/publ/cadin.aspx

Código da Declaração: 46B52C6A.87D54B46.F636508E.4F445810

EMISSÃO GRATUITA

Atenção: Qualquer rasura ou emenda invalidará este documento.

RECEBEMOS DE INTEGRAL NUTTRI ALIMENTACAO E SERVICOS LTDA OS PRODUTOS E/OU SERVIÇOS CONSTANTES DA NOTA FISCAL ELETRÔNICA INDICADA ABAIXO. EMISSÃO: 07/01/2026 VALOR TOTAL: R$ 60.588,00 DESTINATÁRIO: BIOGESP ASSOCIACAO DE GESTAO E EXECUCAO DE SERVICOS PUBLICOS - Rua Cunha Gago, 700 PINHEIROS SAO PAULO-SP

DATA DE RECEBIMENTO	IDENTIFICAÇÃO E ASSINATURA DO RECEBEDOR

NF-e
Nº. 000.001.458
Série 002

IDENTIFICAÇÃO DO EMITENTE

INTEGRAL NUTTRI ALIMENTACAO E SERVICOS LTDA
RUA PADRE JOAO ALVARES, 217
VILA RENATA - 07056-000
GUARULHOS - SP Fone/Fax: 1143079743

DANFE
Documento Auxiliar da Nota Fiscal Eletrônica

0 - ENTRADA
1 - SAÍDA
1

Nº. 000.001.458
Série 002
Folha 1/1

CHAVE DE ACESSO
3526 0128 0704 3600 0176 5500 2000 0014 5810 0082 1103

Consulta de autenticidade no portal nacional da NF-e www.nfe.fazenda.gov.br/portal ou no site da Sefaz Autorizadora

NATUREZA DA OPERAÇÃO	PROTOCOLO DE AUTORIZAÇÃO DE USO
Venda de producao do estabelecimento	**135260072844357 - 07/01/2026 15:20:51**

INSCRIÇÃO ESTADUAL	INSCRIÇÃO MUNICIPAL	INSCRIÇÃO ESTADUAL DO SUBST. TRIBUT.	CNPJ
796602411117			**28.070.436/0001-76**

DESTINATÁRIO / REMETENTE

NOME / RAZÃO SOCIAL	CNPJ / CPF	DATA DA EMISSÃO
BIOGESP ASSOCIACAO DE GESTAO E EXECUCAO DE SERVICOS PUBLICOS	**26.702.577/0001-39**	**07/01/2026**

ENDEREÇO	BAIRRO / DISTRITO	CEP	DATA DA SAÍDA/ENTRADA
Rua Cunha Gago, 700	**PINHEIROS**	**05421-001**	**07/01/2026**

MUNICÍPIO	UF	FONE / FAX	INSCRIÇÃO ESTADUAL	HORA DA SAÍDA/ENTRADA
SAO PAULO	**SP**			**15:20:51**

INFORMAÇÕES DO LOCAL DE ENTREGA

NOME / RAZÃO SOCIAL	CNPJ / CPF	INSCRIÇÃO ESTADUAL
BIOGESP ASSOCIACAO DE GESTAO E EXECUCAO DE SERVICOS PUBLICOS	**26.702.577/0001-39**	

ENDEREÇO	BAIRRO / DISTRITO	CEP
Rua Cunha Gago, 700	**PINHEIROS**	**05421-001**

MUNICÍPIO	UF	FONE / FAX
SAO PAULO	**SP**	

FATURA / DUPLICATA

Num.	**001**
Venc.	**17/01/2026**
Valor	**R$ 60.588,00**

CÁLCULO DO IMPOSTO

BASE DE CÁLC. DO ICMS	VALOR DO ICMS	BASE DE CÁLC. ICMS S.T.	VALOR DO ICMS SUBST.	V. IMP. IMPORTAÇÃO	V. ICMS UF REMET.	V. FCP UF DEST.	VALOR DO PIS	V. TOTAL PRODUTOS
0,00	**0,00**	**0,00**	**0,00**	**0,00**	**0, 00**	**0, 00**	**999,70**	**60.588,00**

VALOR DO FRETE	VALOR DO SEGURO	DESCONTO	OUTRAS DESPESAS	VALOR TOTAL IPI	V. ICMS UF DEST.	V. TOT. TRIB.	VALOR DA COFINS	V. TOTAL DA NOTA
0,00	**0,00**	**0,00**	**0,00**	**0,00**	**0, 00**	**6.210,28**	**4.604,69**	**60.588,00**

TRANSPORTADOR / VOLUMES TRANSPORTADOS

NOME / RAZÃO SOCIAL	FRETE	CÓDIGO ANTT	PLACA DO VEÍCULO	UF	CNPJ / CPF
	9-Sem Transporte				

ENDEREÇO	MUNICÍPIO	UF	INSCRIÇÃO ESTADUAL

QUANTIDADE	ESPÉCIE	MARCA	NUMERAÇÃO	PESO BRUTO	PESO LÍQUIDO

DADOS DOS PRODUTOS / SERVIÇOS

CÓDIGO PRODUTO	DESCRIÇÃO DO PRODUTO / SERVIÇO	NCM/SH	O/CST	CFOP	UN	QUANT	VALOR UNIT	VALOR TOTAL	VALOR DESC	B.CÁLC ICMS	VALOR ICMS	VALOR IPI	ALÍQ. ICMS	ALÍQ. IPI
5010412500	ALMOCO DIETA GERAL pIcmsSt=0,00% BcIcmsSt=0,00 vIcmsSt=0,00	19053200	090	5101	UN	2.805,0000	19,000000	53.295,00	0,00	0,00	0,00		0,00	
5010415000	ALMOCO DIETA LEVE pIcmsSt=0,00% BcIcmsSt=0,00 vIcmsSt=0,00	19053200	090	5101	UN	442,0000	16,500000	7.293,00	0,00	0,00	0,00		0,00	

DADOS ADICIONAIS

INFORMAÇÕES COMPLEMENTARES

LOCAL DE ENTREGA:
26702577000139 - Rua Cunha Gago, 700 - PINHEIROS SAO PAULO - SP
INFORMAÇÕES COMPLEMENTARES:
Empresa optante pelo Regime Especial de Tributacao, nos termos do Decreto Estadual nº 51.597/2007. Este documento nao transfere credito do ICMS. Faturamento referente ao periodo de 01/12/2025 a 31/12/2025.
Vinculado ao contrato de gestao 001/2022, da Prefeitura de Ribeirao Pires, pagamento via transferencia bancaria ou pix - PIX financeiro@integralnuttri.com.br Banco do Brasil 001, Agencia 4770-8, Conta Corrente 13742-1 .
Refeicoes entregues na Maternidade Sao Lucas.
TRIBUTOS:
Valor Aproximado dos Tributos: R$ 6.210,28

RESERVADO AO FISCO

ZapSign b5d2c1f3-40ab-4b19-9575-6991789b94b8. Documento assinado eletronicamente, conforme MP 2.200-2/2001 e Lei 14.063/2020.

Relatório de Assinaturas

Datas e horários em UTC-0300 (America/Sao_Paulo)
Última atualização em 16 Janeiro 2026, 09:51:00

ZapSign By Truora

Status: Assinado
Documento: NF-001458
Número: b5d2c1f3-40ab-4b19-9575-6991789b94b8
Data da criação: 08 Janeiro 2026, 16:40:13
Hash do documento original (SHA256): d3c9413de34acd2e71339375efd77e2b8544a831cdfd375a0755e51e4b9a76ac

Assinaturas

2 de 2 Assinaturas

Assinado via ZapSign by Truora

CARLOS EDUARDO BASSUTO
Data e hora da assinatura: 08/01/2026 16:41:41
Token: 2b2b6fa5-5181-44f1-8abf-3ab4eee90849

Assinatura

Carlos Eduardo Bassuto

Carlos Eduardo Bassuto

Pontos de autenticação:

Telefone: + 5511934888830
E-mail: coord.adm.rp@biogesp.org.br

IP: 72.44.22.53
Dispositivo: Mozilla/5.0 (Windows NT 10.0; Win64; x64) AppleWebKit/537.36 (KHTML, like Gecko) Chrome/143.0.0.0 Safari/537.36

Assinado via ZapSign by Truora

LUIZ CARLOS PERLATTI
Data e hora da assinatura: 16/01/2026 09:50:59
Token: 48877541-9e1a-4057-9399-9aecdba93137

Assinatura

Dr. Luiz Carlos Perlatti
Assessor Esp. da Saúde

Luiz Carlos Perlatti

Pontos de autenticação:

Telefone: + 5511950002959
E-mail: lcperlatti@gmail.com

IP: 190.115.66.186
Dispositivo: Mozilla/5.0 (Windows NT 10.0; Win64; x64) AppleWebKit/537.36 (KHTML, like Gecko) Chrome/109.0.0.0 Safari/537.36

INTEGRIDADE CERTIFICADA - ICP-BRASIL

Assinaturas eletrônicas e físicas têm igual validade legal, conforme MP 2.200-2/2001 e Lei 14.063/2020.
Confirme a integridade do documento aqui.

Este Log é exclusivo e parte integrante do documento número b5d2c1f3-40ab-4b19-9575-6991789b94b8, segundo os Termos de Uso da ZapSign , disponíveis em zapsign.com.br

Santander

Internet Banking Empresarial

BIOGESP ASSOCIACAO DE GESTAO E EXECUCAO **Agência:** 0123 **Conta:** 130043711

Pronto! O pagamento foi realizado. Fazer outro Pix

Comprovante do Pix

Valor pago
R$ 60.588,00

Forma de pagamento
Ag 0123 Cc 13004371-1

Mensagem para o recebedor
REFERENTE A NF 1458

Dados do recebedor

Nome
INTEGRAL NUTTRI ALIMENTACAO E SERVICOS LTDA

CNPJ / CPF
28.******/****-76

Chave
****ramento@integralnuttri.com.br

Instituição
BCO DO BRASIL S.A.

Dados do pagador

De
BIOGESP ASSOCIACAO DE GESTAO E EXECUCAO

CNPJ / CPF
26.******/****-39

Instituição
BANCO SANTANDER (BRASIL) S.A.

ID/Transação
E90400888202601162155540021337 96

Data e hora da transação
16/01/2026 - 18:55:48

Código de autenticação
IBE069BC26F771CBB47C88E

Central de Atendimento Santander Empresarial
4004-2125 (Regiões Metropolitanas)
0800 726 2125 (Demais Localidades)
0800 723 5007 (Pessoas com deficiência auditiva ou de fala)

SAC - Atendimento 24h por dia, todos os dias.
0800 762 7777
0800 771 0401 (Pessoas com deficiência auditiva ou de fala)
Ouvidoria - Das 9h às 18h, de segunda a sexta-feira, exceto feriado.
0800 726 0322
0800 771 0301 (Pessoas com deficiência auditiva ou de fala)

RIBEIRÃO MATERNIDADE

DIETAS PACIENTES

dez/25

	1	2	3	4	5	6	7	8	9	10	11	12	13	14	15	16	17	18	19	20	21	22	23	24	25	26	27	28	29	30	TOTAL GERAL		
DIETAS PACIENTES																																	
DESJEJUM																															**0**	**R$ 3,20**	**R$ -**
COLAÇÃO																															**0**	**R$ 2,20**	**R$ -**
ALMOCO GERAL/ BRANDA/ DM					700							300				500						735							570		**2805**	**R$ 19,00**	**R$ 53.295,00**
ALMOÇO LEVE					110							100				50						150							32		**442**	**R$ 16,50**	**R$ 7.293,00**
MERENDA																															**0**	**R$ 3,20**	**R$ -**
JANTAR GERAL																															**0**	**R$ 21,50**	**R$ -**
JANTAR LEVE																															**0**	**R$ 21,50**	**R$ -**
CEIA																															**0**	**R$ 3,20**	**R$ -**
																																TOTAL	**R$ 60.588,00**

MINISTÉRIO DA FAZENDA
Secretaria da Receita Federal do Brasil
Procuradoria-Geral da Fazenda Nacional

CERTIDÃO POSITIVA COM EFEITOS DE NEGATIVA DE DÉBITOS RELATIVOS AOS TRIBUTOS FEDERAIS E À DÍVIDA ATIVA DA UNIÃO

Nome: INTEGRAL NUTTRI ALIMENTACAO E SERVICOS LTDA
CNPJ: 28.070.436/0001-76

Ressalvado o direito de a Fazenda Nacional cobrar e inscrever quaisquer dívidas de responsabilidade do sujeito passivo acima identificado que vierem a ser apuradas, é certificado que:

1. constam débitos administrados pela Secretaria da Receita Federal do Brasil (RFB) com exigibilidade suspensa nos termos do art. 151 da Lei nº 5.172, de 25 de outubro de 1966 - Código Tributário Nacional (CTN), ou objeto de decisão judicial que determina sua desconsideração para fins de certificação da regularidade fiscal, ou ainda não vencidos; e

2. não constam inscrições em Dívida Ativa da União (DAU) na Procuradoria-Geral da Fazenda Nacional (PGFN).

Conforme disposto nos arts. 205 e 206 do CTN, este documento tem os mesmos efeitos da certidão negativa.

Esta certidão é válida para o estabelecimento matriz e suas filiais e, no caso de ente federativo, para todos os órgãos e fundos públicos da administração direta a ele vinculados. Refere-se à situação do sujeito passivo no âmbito da RFB e da PGFN e abrange inclusive as contribuições sociais previstas nas alíneas 'a' a 'd' do parágrafo único do art. 11 da Lei nº 8.212, de 24 de julho de 1991.

A aceitação desta certidão está condicionada à verificação de sua autenticidade na Internet, nos endereços <http://rfb.gov.br> ou <http://www.pgfn.gov.br>.

Certidão emitida gratuitamente com base na Portaria Conjunta RFB/PGFN nº 1.751, de 2/10/2014.
Emitida às 08:01:45 do dia 25/10/2025 <hora e data de Brasília>.
Válida até 23/04/2026.
Código de controle da certidão: **6B43.3D40.0223.B73A**
Qualquer rasura ou emenda invalidará este documento.

Governo do Estado de São Paulo
Secretaria da Fazenda e Planejamento
DRT 13-PF - Posto Fiscal de Guarulhos

CERTIDÃO DE DÉBITOS NÃO INSCRITOS

Nº 0080220114

CERTIDÃO POSITIVA COM EFEITO DE NEGATIVA / CERTIDÃO NEGATIVA / CERTIDÃO POSITIVA

Nome: INTEGRAL NUTTRI ALIMENTACAO E SERVICOS LTDA (28.070.436/0001-76)

Inscrição Estadual: 796.602.411.117

CNPJ: 28.070.436/0001-76

Situação Cadastral: ATIVO

"CERTIFICO QUE, ATÉ 28/08/2025".
- CONSTA A EXISTÊNCIA DE DÉBITO DE "ICMS", NÃO INSCRITO NA DÍVIDA ATIVA PARA O ESTABELECIMENTO DE INSCRIÇÃO ESTADUAL Nº 796.602.411.117, , A SEGUIR RELACIONADOS:
- VALORES DECLARADOS NAS "GIA"S DOS MESES DE FEVEREIRO A ABRIL DE 2025, ENCONTRAM-SE PARCELADOS PELO "POSTO FISCAL ELETRÔNICO– PFE", CONFORME DOCUMENTO Nº 00926091-5(PARCELAMENTO EM ANDAMENTO).
- VALORES DECLARADOS NAS "GIA"S DOS MESES DE MAIO A JUNHO DE 2025, ENCONTRAM-SE PARCELA- DOS PELO "POSTO FISCAL ELETRÔNICO– PFE", CONFORME DOCUMENTO Nº 00931396-5(PARCELAMENTO EM ANDAMENTO).
-VALOR DECLARADO NA "EFD" DO MES: JULHO DE 2025 - SE ENCONTRA EM ABERTO .

Finalidade: CADASTRO

Avisos:

1 - Esta certidão NÃO versa sobre: (a) Eventuais débitos fiscais de outros estabelecimentos do interessado; (b) Outros débitos de tributos eventualmente não mencionados acima.

2 - Esta certidão só se aplica ao estabelecimento (matriz ou filial) acima indicado, não incluindo outros estabelecimentos da mesma empresa, ficando ressalvado o direito da Fazenda do Estado de exigir, a qualquer tempo, créditos tributários que venham a ser apurados. Tratando-se de certidão emitida para pessoa física, não é pesquisado na base de dados a existência de débito para pessoa jurídica da qual o interessado possa ser sócio.

3 - A taxa de fiscalização e serviços diversos foi devidamente recolhida nos termos da legislação vigente.

4 - Prazo de validade da certidão: 06 (seis) meses conforme Portaria CAT n° 20 de 01/04/98 (DOE de 02/04/98).

Local: SFP-51131 - DRT 13-PF - POSTO FISCAL DE GUARULHOS	Data: 28/08/2025

Responsável pela emissão: Ana Rosa Pires de Castilho

Certidão emitida nos termos das Portarias CAT 20 de 01/04/98 (DOE de 02/04/98) e CAT 135 de 18/12/2014 (DOE de 19/12/2014).

Documento assinado eletronicamente por **Edson Tomihiro Kato**, **Chefe**, em 28/08/2025, às 14:28, conforme horário oficial de Brasília, com fundamento no Decreto Estadual nº 67.641, de 10 de abril de 2023.

A autenticidade deste documento pode ser conferida no site https://sei.sp.gov.br/sei/controlador_externo.php?acao=documento_conferir&id_orgao_acesso_externo=0 , informando o código verificador **0080220114** e o código CRC **1BCCB616**.

PREFEITURA DE GUARULHOS

Secretaria da Receita

CERTIDÃO NEGATIVA DE TRIBUTOS MOBILIÁRIOS

CERTIDÃO Nº 810494/2026

CERTIFICAMOS que INTEGRAL NUTTRI ALIMENTAÇÃO E SERVIÇOS LTDA, CNPJ/CPF: 28.070.436/0001-76, inscrição nº 298163, estabelecido á RUA PADRE JOÃO ÁLVARES nº 217, Complemento: Não Há, Bairro/Loteamento VILA RENATA, não possui débitos com o município até a presente data.

Fica ressalvado o direito da FAZENDA PÚBLICA DO MUNICÍPIO, na cobrança dos débitos provenientes de tributos, multas e outros que venham a ser apurados, ou que se verifiquem a qualquer tempo, inclusive em relação aos períodos referidos nesta certidão.

Confirmação de autenticidade obrigatória disponível no endereço eletrônico
https://fazenda.guarulhos.sp.gov.br/ords/sirfpmg/f?p=2628:9
através do código abaixo:
CMN7DC458D909C594A9B48E9A44DF86424B
Emitida em 02/02/2026 - 14:56:31 por 298163@M
Prazo de Validade 30(trinta) dias

PODER JUDICIÁRIO
JUSTIÇA DO TRABALHO

CERTIDÃO NEGATIVA DE DÉBITOS TRABALHISTAS

Nome: INTEGRAL NUTTRI ALIMENTACAO E SERVICOS LTDA (MATRIZ E FILIAIS)
CNPJ: 28.070.436/0001-76
Certidão nº: 70499842/2025
Expedição: 18/11/2025, às 12:11:55
Validade: 17/05/2026 - 180 (cento e oitenta) dias, contados da data de sua expedição.

Certifica-se que **INTEGRAL NUTTRI ALIMENTACAO E SERVICOS LTDA (MATRIZ E FILIAIS)**, inscrito(a) no CNPJ sob o nº **28.070.436/0001-76**, **NÃO CONSTA** como inadimplente no Banco Nacional de Devedores Trabalhistas.
Certidão emitida com base nos arts. 642-A e 883-A da Consolidação das Leis do Trabalho, acrescentados pelas Leis ns.° 12.440/2011 e 13.467/2017, e no Ato 01/2022 da CGJT, de 21 de janeiro de 2022.
Os dados constantes desta Certidão são de responsabilidade dos Tribunais do Trabalho.
No caso de pessoa jurídica, a Certidão atesta a empresa em relação a todos os seus estabelecimentos, agências ou filiais.
A aceitação desta certidão condiciona-se à verificação de sua autenticidade no portal do Tribunal Superior do Trabalho na Internet (http://www.tst.jus.br).
Certidão emitida gratuitamente.

INFORMAÇÃO IMPORTANTE
Do Banco Nacional de Devedores Trabalhistas constam os dados necessários à identificação das pessoas naturais e jurídicas inadimplentes perante a Justiça do Trabalho quanto às obrigações estabelecidas em sentença condenatória transitada em julgado ou em acordos judiciais trabalhistas, inclusive no concernente aos recolhimentos previdenciários, a honorários, a custas, a emolumentos ou a recolhimentos determinados em lei; ou decorrentes de execução de acordos firmados perante o Ministério Público do Trabalho, Comissão de Conciliação Prévia ou demais títulos que, por disposição legal, contiver força executiva.

Voltar Imprimir

CAIXA ECONÔMICA FEDERAL

Certificado de Regularidade do FGTS - CRF

Inscrição: 28.070.436/0001-76
Razão Social: INTEGRAL NUTTRI ALIMENTACAO E SERVICOS LTDA
Endereço: R PADRE JOAO ALVARES 217 / VILA RENATA / GUARULHOS / SP / 07056-000

A Caixa Econômica Federal, no uso da atribuição que lhe confere o Art. 7, da Lei 8.036, de 11 de maio de 1990, certifica que, nesta data, a empresa acima identificada encontra-se em situação regular perante o Fundo de Garantia do Tempo de Servico - FGTS.

O presente Certificado não servirá de prova contra cobrança de quaisquer débitos referentes a contribuições e/ou encargos devidos, decorrentes das obrigações com o FGTS.

Validade:09/01/2026 a 07/02/2026

Certificação Número: 2026010907554928378135

Informação obtida em 15/01/2026 12:30:06

A utilização deste Certificado para os fins previstos em Lei esta condicionada a verificação de autenticidade no site da Caixa: **www.caixa.gov.br**

Imprimir Baixar PDF

SECRETARIA DA FAZENDA DO ESTADO DE SÃO PAULO

Cadastro Informativo dos Créditos não Quitados de Órgãos e Entidades Estaduais
CADIN Estadual

Informações Cadastrais

CNPJ/CPF: 28.070.436/0001-76

Não foram encontradas pendências no Cadastro de Créditos não quitados de Órgãos e Entidades Estaduais – CADIN ESTADUAL.

Pesquisa realizada em: 22/01/2026 às 09:59:38

Se você recebeu o comunicado CADIN regularize sua situação em 90 (noventa) dias contados a partir da data de expedição do mesmo.

Este documento não tem validade de Certidão Negativa.
Em conformidade com a Lei Estadual nº 12.799/2008 a inexistência de registro no CADIN Estadual:
- Não configura reconhecimento de regularidade de situação, nem dispensa a apresentação dos documentos exigidos em lei, decreto e demais atos normativos. (artigo 7º)
- Não impede a consulta prévia pelos órgãos e entidades da Administração direta e indireta ao sistema CADIN Estadual. (artigo 6º)
- Aos registros incluídos após a emissão da declaração cabe a aplicação do parágrafo 1º do artigo 6º.

A autenticidade deste documento deverá ser confirmada na página da Secretaria da Fazenda do Estado de São Paulo, endereço: https://www.fazenda.sp.gov.br/cadin_estadual/pages/publ/cadin.aspx

Código da Declaração: C0A2FF2F.85E2A64B.36694EC9.809018C3

EMISSÃO GRATUITA

Atenção: Qualquer rasura ou emenda invalidará este documento.

JML Ass. Contábil e Fiscal Ltda

Rua Cunha Gago, 700 6º andar - Pinheiros
São Paulo - SP Cep 05421-001
CRC-SP 2SP019212/0-8

Fone: 11 3030-1833

CNPJ (MF) **01.382.119/0001-39**

Insc. Municipal (CCM) **2.499.636-0**

Data de emissão: **12/11/2025**

Fatura Nº	Valor R$	Duplicata Nº	Vencimento
142435	**16.500,00**	**142435**	**15/01/2026**

Nome do sacado... : **BIOGESP ASS G. EXE SERV PUBL SOC. - F001 - 2166**

Endereço ..... : Rua Tranquila, 305 - Suissa, 305

Bairro ..... : Suissa

Município ..... : Ribeirão Pires UF : SP CEP: 09421-190

Pça.de Pagamento : A mesma

CNPJ / CPF ..... : 26.702.577/0002-10

Valor por extenso	DEZESSEIS MIL E QUINHENTOS REAIS

Reconheço/mos a exatidão desta FATURA DE PRESTAÇÃO DE SERVIÇOS. Recebemos a prestação de serviços na importância acima e pagarei/mos a:

JML ASS. CONTÁBIL E FISCAL LTDA., ou a sua ordem na praça e vencimento indicados.

Em / /

Data do aceite

Assinatura do sacado

ITEM	DISCRIMINAÇÃO DOS SERVIÇOS	VALOR R$
1	HON - SERVS.CONTÁBEIS E FISCAIS - DEZ/25 - S LUCAS	11.000,00
2	2ª PARCELA 13ª MENSALIDADE 2025	5.500,00

VALOR TOTAL ---> **16.500,00**

ZapSign 6a450079-a677-497e-b1d5-a5804fd0dbc9. Documento assinado eletronicamente, conforme MP 2.200-2/2001 e Lei 14.063/2020.

Relatório de Assinaturas

Datas e horários em UTC-0300 (America/Sao_Paulo)
Última atualização em 15 Janeiro 2026, 17:50:39

ZapSign By Truora

Status: Assinado
Documento: NF-142435
Número: 6a450079-a677-497e-b1d5-a5804fd0dbc9
Data da criação: 12 Janeiro 2026, 18:05:38
Hash do documento original (SHA256): 018b4393ee3d71947ef7f4dbe7b15644b40522ccf0967ff99d77289e1aba580c

Assinaturas

2 de 2 Assinaturas

Assinado via ZapSign by Truora

CARLOS EDUARDO BASSUTO
Data e hora da assinatura: 12/01/2026 18:07:09
Token: 28bbcd1c-0432-400f-9783-1a7c13a0dbff

Assinatura

Carlos Eduardo Bassuto

Carlos Eduardo Bassuto

Pontos de autenticação:

Telefone: + 5511934888830
E-mail: coord.adm.rp@biogesp.org.br

IP: 72.44.22.53
Dispositivo: Mozilla/5.0 (Windows NT 10.0; Win64; x64) AppleWebKit/537.36 (KHTML, like Gecko) Chrome/143.0.0.0 Safari/537.36

Assinado via ZapSign by Truora

LUIZ CARLOS PERLATTI
Data e hora da assinatura: 15/01/2026 17:50:38
Token: 72116c1d-96be-474b-a5a5-fed4e1a8372a

Assinatura

Dr. Luiz Carlos Perlatti
Assessor Esp. da Saúde

Luiz Carlos Perlatti

Pontos de autenticação:

Telefone: + 5511950002959
E-mail: lcperlatti@gmail.com

IP: 200.205.174.156
Dispositivo: Mozilla/5.0 (Windows NT 10.0; Win64; x64) AppleWebKit/537.36 (KHTML, like Gecko) Chrome/109.0.0.0 Safari/537.36

INTEGRIDADE CERTIFICADA - ICP-BRASIL

Assinaturas eletrônicas e físicas têm igual validade legal, conforme MP 2.200-2/2001 e Lei 14.063/2020.
Confirme a integridade do documento aqui.

Este Log é exclusivo e parte integrante do documento número 6a450079-a677-497e-b1d5-a5804fd0dbc9, segundo os Termos de Uso da ZapSign , disponíveis em zapsign.com.br

JML ASSESSORIA CONTÁBIL E FISCAL - EIRELI -CNPJ. 01.382.119/0001-39
Rua Cunha Gago, 700 - Pinheiros - São Paulo - SP.
Fones: 11 3030-1833 - Email. jml@jmlcontabil.com.br

001-9 | **BANCO DO BRASIL SA**

PREZADO CLIENTE:

Este é o novo Boleto de Cobrança da JML ASSESSORIA CONTÁBIL E FISCAL-EIRELI
Qualquer dúvida entre em contato pelos fone:

Telefone: (11) 3030-1833
email: financeiro@jmlcontabil.com.br

Demonstrativo da Cobrança

Descrição	Valor R$	Descrição	Valor R$
HON - SERVS.CONTÁBEIS E FISCAIS - DEZ/25 - S LUCAS	11.000,00		
2ª PARCELA 13ª MENSALIDADE 2025	5.500,00		

Pagador

BIOGESP ASS G. EXE SERV PUBL SOC. - F001
Rua Tranquila, 305 - Suissa
Suissa
Ribeirão Pires-SP - CEP: 09421190

CNPJ: 26.702.577/0002-10

Valor Total **R$ 16.500,00**
Vencimento **15/01/2026**
Agência/Cód.Beneficiário **0385-9 / 101141-3**
Nosso Número **30377890000142435**
Número do Documento **00000142435**

Recibo do Pagador

Autenticação mecânica

BANCO DO BRASIL SA **001-9** 00190.00009 03037.789009 00142.435171 9 13270001650000

Local de Pagamento: Pagável em qualquer banco até o vencimento. Após, atualize o boleto no site bb.com.br — Vencimento: **15/01/2026**

Beneficiario: JML ASSESSORIA CONTÁBIL E FISCAL - EIRELI — CPF/CNPJ: 01382119000139
Rua Cunha Gago, 700 - Pinheiros - São Paulo - SP. — Agência/Código Beneficiário: 0385-9 / 101141-3

Data do Documento	Numero do Documento	Espécie Doc.	Aceite	Data do Processamento	Nosso Número
12/11/2025	00000142435	DS	N	12/11/2025	30377890000142435

Uso do Banco	Carteira	Espécie	Quantidade	Valor	(=) Valor do Documento
	17	R$			**16.500,00**

INSTRUÇÕES (TEXTO DE RESPONSABILIDADE DO BENEFICIÁRIO)

Após Vencimento Cobrar multa de R$ 330,00

Cobrar por dia de Atraso R$ 110,00

(-) Desconto/Abatimento
(-) Outras deduções
(+) Mora/Multa/Juros
(+) Outros acréscimos
(=) Valor Cobrado

Pagador: BIOGESP ASS G. EXE SERV PUBL SOC. - F001
RUA TRANQUILA, 305 - SUISSA,
09421-190 SUISSA RIBEIRÃO PIRES SP

CPF/CNPJ do Pagador
CNPJ: 26.702.577/0002-10

Código de Baixa
00000142435

Software:
www.linkinformatica.com.br

Beneficiário final

Autenticação mecânica - Ficha de Compensação

425

Santander

Internet Banking Empresarial

BIOGESP ASSOCIACAO DE GESTAO E EXECUCAO **Agência:** 0123 **Conta:** 130043711

Pagamentos > Boletos, contas e tributos >

Pagar com código de barras

Pagamento realizado com sucesso.

Beneficiário	Data do pagamento	Valor nominal	Valor total a pagar
JML ASSESSORIA CONTABIL E FISCAL - EIRELI - EPP	16/01/2026	R$ 16.500,00	R$ 16.500,00

00190.00009.03037.789009.00142.435171.9.13270001650000

Instituição Financeira Favorecida 001 - BCO DO BRASIL S A	CPF/CNPJ Beneficiário Final 00.000.000/0000-00	CPF/CNPJ Beneficiário Original 01.382.119/0001-39
Razão Social Beneficiário Original JML ASSESSORIA CONTABIL E FISCAL - EIRELI - EPP	Nome Fantasia Beneficiário Original JML ASSESSORIA CONTABIL E FISCAL - EIRELI - EPP	CPF/CNPJ Pagador Original 26.702.577/0002-10
Nome Pagador Original BIOGESP ASS G. EXE SERV PUBL SOC. - F	CPF/CNPJ Pagador Efetivo 26.702.577/0001-39	Razão Social Pagador Efetivo BIOGESP ASSOCIACAO DE GESTAO E EXECUCAO
Data de Vencimento 20/01/2026	Valor Nominal 16.500,00	Valor Pago 0,00
Encargos 0,00	Desconto 0,00	Valor Total a Cobrar 0,00
Data / hora da transação: 16/01/2026 18:57:35	Autenticação IBE627E904C3A0249E29C1B	

Transação exclusiva para pagamento de Boleto. O pagamento será processado somente se informados corretamente os dados do boleto. A veracidade dessas informações é de responsabilidade do Cliente/Pagador, que se obriga a apresentar os boletos para verificação sempre que solicitado, nos termos da lei. Havendo divergências entre o valor indicado/agendado pelo pagador e o valor informado pelo favorecido, o BANCO rejeitará o pagamento, podendo, no entanto, efetuar o pagamento pelo valor autorizado pelo pagador desde que o referido valor esteja dentro da margem aprovada e registrada pelo beneficiário do boleto.

Central de Atendimento Santander Empresarial
4004-2125 (Regiões Metropolitanas)
0800 726 2125 (Demais Localidades)
0800 723 5007 (Pessoas com deficiência auditiva ou de fala)

SAC - Atendimento 24h por dia, todos os dias.
0800 762 7777
0800 771 0401 (Pessoas com deficiência auditiva ou de fala)
Ouvidoria - Das 9h às 18h, de segunda a sexta-feira, exceto feriado.
0800 726 0322
0800 771 0301 (Pessoas com deficiência auditiva ou de fala)

Secretaria da Fazenda e Planejamento do Estado de São Paulo

Débitos Tributários Não Inscritos na Dívida Ativa do Estado de São Paulo

CNPJ: 01.382.119/0001-39

Ressalvado o direito da Secretaria da Fazenda e Planejamento do Estado de São Paulo de apurar débitos de responsabilidade da pessoa jurídica acima identificada, é certificado que **não constam débitos** declarados ou apurados pendentes de inscrição na Dívida Ativa de responsabilidade do estabelecimento matriz/filial acima identificado.

Certidão nº	25080472229-12
Data e hora da emissão	12/08/2025 09:17:12
Validade	6 (seis) meses, contados da data de sua expedição.

Qualquer rasura ou emenda invalidará este documento.

A aceitação desta certidão está condicionada à verificação de sua autenticidade no sítio **www.pfe.fazenda.sp.gov.br**

427

PREFEITURA DE SÃO PAULO
FAZENDA

SECRETARIA MUNICIPAL DA FAZENDA

Certidão Conjunta de Débitos de Tributos Mobiliários

Certidão Número: 1585210 - 2025

CPF/CNPJ Raiz: 01.382.119/
Contribuinte: JML ASSESSORIA CONTABIL E FISCAL LTDA

Liberação: 12/08/2025
Validade: 08/02/2026

Tributos Abrangidos:

Imposto Sobre Serviços - ISS
Taxa de Fiscalização de Localização Instalação e Funcionamento
Taxa de Fiscalização de Anúncio - TFA
Taxa de Fiscalização de Estabelecimento - TFE
Taxa de Resíduos Sólidos de Serviços de Saúde - TRSS (incidência a partir de Jan/2011)
Imposto Sobre Transmissão de Bens Imóveis - ITBI

Unidades Tributárias:

CCM 2.499.636-0- Inicio atv :12/07/1996 (R CUNHA GAGO, 700 - CEP: 05421-001)

Ressalvado o direito de a Fazenda Municipal cobrar e inscrever quaisquer dívidas de responsabilidade do sujeito passivo que vierem a ser apuradas ou que se verifiquem a qualquer tempo, inclusive em relação ao período contido neste documento, relativas a tributos administrados pela Secretaria Municipal da Fazenda e a inscrições em Dívida Ativa Municipal, junto à Procuradoria Geral do Município é certificado que a Situação Fiscal do Contribuinte supra, referente aos créditos tributários inscritos e não inscritos na Dívida Ativa abrangidos por esta certidão, até a presente data é: **REGULAR.**

A aceitação desta certidão está condicionada à verificação de sua autenticidade na Internet, no endereço http://www.prefeitura.sp.gov.br/cidade/secretarias/fazenda/.
Qualquer rasura invalidará este documento.

SITUAÇÃO REGULAR

Certidão expedida com base na Portaria Conjunta SF/PGM nº 4, de 12 de abril de 2017, Instrução Normativa SF/SUREM nº 3, de 6 de abril de 2015, Decreto 50.691, de 29 de junho de 2009, Decreto 51.714, de 13 de agosto de 2010; Portaria SF nº 268, de 11 de outubro de 2019 e Portaria SF nº 182, de 04 de agosto de 2021.

Certidão emitida às 09:46:42 horas do dia 12/08/2025 (hora e data de Brasília).

Código de Autenticidade: 94DA4693

A autenticidade desta certidão deverá ser confirmada na página da Secretaria Municipal da Fazenda http://www.prefeitura.sp.gov.br/sf

PODER JUDICIÁRIO
JUSTIÇA DO TRABALHO

CERTIDÃO NEGATIVA DE DÉBITOS TRABALHISTAS

Nome: JML ASSESSORIA CONTABIL E FISCAL LTDA (MATRIZ E FILIAIS)
CNPJ: 01.382.119/0001-39
Certidão nº: 4222841/2026
Expedição: 20/01/2026, às 10:08:38
Validade: 19/07/2026 - 180 (cento e oitenta) dias, contados da data de sua expedição.

Certifica-se que **JML ASSESSORIA CONTABIL E FISCAL LTDA (MATRIZ E FILIAIS)**, inscrito(a) no CNPJ sob o nº **01.382.119/0001-39**, **NÃO CONSTA** como inadimplente no Banco Nacional de Devedores Trabalhistas.
Certidão emitida com base nos arts. 642-A e 883-A da Consolidação das Leis do Trabalho, acrescentados pelas Leis ns.° 12.440/2011 e 13.467/2017, e no Ato 01/2022 da CGJT, de 21 de janeiro de 2022.
Os dados constantes desta Certidão são de responsabilidade dos Tribunais do Trabalho.
No caso de pessoa jurídica, a Certidão atesta a empresa em relação a todos os seus estabelecimentos, agências ou filiais.
A aceitação desta certidão condiciona-se à verificação de sua autenticidade no portal do Tribunal Superior do Trabalho na Internet (http://www.tst.jus.br).
Certidão emitida gratuitamente.

INFORMAÇÃO IMPORTANTE
Do Banco Nacional de Devedores Trabalhistas constam os dados necessários à identificação das pessoas naturais e jurídicas inadimplentes perante a Justiça do Trabalho quanto às obrigações estabelecidas em sentença condenatória transitada em julgado ou em acordos judiciais trabalhistas, inclusive no concernente aos recolhimentos previdenciários, a honorários, a custas, a emolumentos ou a recolhimentos determinados em lei; ou decorrentes de execução de acordos firmados perante o Ministério Público do Trabalho, Comissão de Conciliação Prévia ou demais títulos que, por disposição legal, contiver força executiva.

Voltar Imprimir

CAIXA ECONÔMICA FEDERAL

Certificado de Regularidade do FGTS - CRF

Inscrição: 01.382.119/0001-39

Razão Social: JML ASSESSORIA CONTABIL E FISCAL LTDA

Endereço: R CUNHA GAGO 700 ANDAR 6 / PINHEIROS / SAO PAULO / SP / 05421-001

A Caixa Econômica Federal, no uso da atribuição que lhe confere o Art. 7, da Lei 8.036, de 11 de maio de 1990, certifica que, nesta data, a empresa acima identificada encontra-se em situação regular perante o Fundo de Garantia do Tempo de Servico - FGTS.

O presente Certificado não servirá de prova contra cobrança de quaisquer débitos referentes a contribuições e/ou encargos devidos, decorrentes das obrigações com o FGTS.

Validade:08/01/2026 a 06/02/2026

Certificação Número: 2026010803070638204716

Informação obtida em 15/01/2026 10:41:22

A utilização deste Certificado para os fins previstos em Lei esta condicionada a verificação de autenticidade no site da Caixa: **www.caixa.gov.br**

Imprimir Baixar PDF

SECRETARIA DA FAZENDA DO ESTADO DE SÃO PAULO

Cadastro Informativo dos Créditos não Quitados de Órgãos e Entidades Estaduais
CADIN Estadual

Informações Cadastrais

CNPJ/CPF: 01.382.119/0001-39

Não foram encontradas pendências no Cadastro de Créditos não quitados de Órgãos e Entidades Estaduais – CADIN ESTADUAL.

Pesquisa realizada em: 22/01/2026 às 10:00:45

Se você recebeu o comunicado CADIN regularize sua situação em 90 (noventa) dias contados a partir da data de expedição do mesmo.

Este documento não tem validade de Certidão Negativa.
Em conformidade com a Lei Estadual nº 12.799/2008 a inexistência de registro no CADIN Estadual:
- Não configura reconhecimento de regularidade de situação, nem dispensa a apresentação dos documentos exigidos em lei, decreto e demais atos normativos. (artigo 7º)
- Não impede a consulta prévia pelos órgãos e entidades da Administração direta e indireta ao sistema CADIN Estadual. (artigo 6º)
- Aos registros incluídos após a emissão da declaração cabe a aplicação do parágrafo 1º do artigo 6º.

A autenticidade deste documento deverá ser confirmada na página da Secretaria da Fazenda do Estado de São Paulo, endereço: https://www.fazenda.sp.gov.br/cadin_estadual/pages/publ/cadin.aspx

Código da Declaração: 6C9ED575.BE91EE61.9ABDBC7F.F9F7344A

EMISSÃO GRATUITA

Atenção: Qualquer rasura ou emenda invalidará este documento.

NFSe
Nota Fiscal de Serviço eletrônica

DANFESe v1.0
Documento Auxiliar da NFS-e

Município de Bauru
(14) 3235-1000
plantaofiscal@bauru.sp.gov.br

Chave de Acesso da NFS-e
35060031210710409000155000000001121526010000092152

Número da NFS-e	Competência da NFS-e	Data da emissão da NFS-e	
11215	01/01/2026	09/01/2026	A autenticidade desta NFS-e pode ser consulta pela chave de acesso no portal nacional da NFS-e
Número da DPS	**Série da DPS**	**Data da emissão da DPS**	
9215	00001	09/01/2026	

EMITENTE DA NFS-e	CNPJ / CPF / NIF	Inscrição Municipal	Telefone
Prestador do Serviço	10710409000155	549188	14411410635
Nome / Nome Empresarial		**E-mail**	
SINCONECTA TECNOLOGIA DA INFORMACAO LTDA		evelise@sinconecta.com	
Endereço		**Município**	**CEP**
RUA LUSO-BRASILEIRA 444		Bauru - SP	17016230
Simples Nacional na Data de Competência		**Regime de Apuração Tributária pelo SN**	
Não optante		-	

TOMADOR DO SERVIÇO	CNPJ / CPF / NIF	Inscrição Municipal	Telefone
	26702577000139	-	-
Nome / Nome Empresarial		**E-mail**	
ASSOC DE GESTAO E EXECUCAO DE SERVICOS PUBLICOS E SOCIAIS - BIOGESP		-	
Endereço		**Município**	**CEP**
CARD ARCOVERDE, PINHEIROS		São Paulo - SP	05407002

INTERMEDIÁRIO DO SERVIÇO NÃO IDENTIFICADO NA NFS-e

SERVIÇO PRESTADO

Código de Tributação Nacional	Código de Tributação Municipal	Local da Prestação	País da Prestação
010501 Licenciamento ou cessão de direito de uso de progr...	-	Bauru - SP	Brasil

Descrição do Serviço
PRESTACAO DE SERVICOS REFERENTE A UTILIZACAO DA PLATAFORMA DE GESTAO EM SAUDE SINC.CARE, CORRESPONDENTE AO PERIODO DE 12-2025.
COMUNICA-SE QUE, A PARTIR DE 01-01-2026, A EMPRESA PASSARA A ADOTAR O REGIME DE TRIBUTACAO PELO LUCRO PRESUMIDO.

TRIBUTAÇÃO MUNICIPAL

Tributação do ISSQN	País Resultado da Prestação do Serviço	Município de Incidência do ISSQN	Regime Especial de Tributação
Operação Tributável	-	Bauru - SP	Nenhum
Tipo de Imunidade	**Suspensão da Exigibilidade do ISSQN**	**Número Processo Suspensão**	**Benefício Municipal**
-	Não	-	-
Valor do Serviço	**Desconto Incondicionado**	**Total Deduções/Reduções**	**Cálculo do BM**
R$ 7.899,00	-	-	-
BC ISSQN	**Alíquota Aplicada**	**Retenção do ISSQN**	**ISSQN Apurado**
R$ 7.899,00	2,00%	Não retido	R$ 157,98

TRIBUTAÇÃO FEDERAL

IRRF	CP	CSLL	
R$ 118,49	-	R$ 78,99	
PIS	**COFINS**	**Retenção do PIS/COFINS**	**TOTAL TRIBUTAÇÃO FEDERAL**
R$ 51,34	R$ 236,97	PIS e COFINS Retido	-

VALOR TOTAL DA NFS-E

Valor do Serviço	Desconto Condicionado	Desconto Incondicionado	ISSQN Retido
R$ 7.899,00	-	-	R$ 157,98
IRRF, CP, CSLL - Retidos	**PIS/COFINS Retidos**		**Valor Líquido da NFS-e**
R$ 197,48	R$ 288,31		R$ 7.413,21

TOTAIS APROXIMADOS DOS TRIBUTOS

Federais	Estaduais	Municipais
R$ 485,79	-	R$ 157,98

INFORMAÇÕES COMPLEMENTARES

NBS: 1.1106.20.00 |

ZapSign a22abc5d-4c14-488e-ab69-9a580564e1a1. Documento assinado eletronicamente, conforme MP 2.200-2/2001 e Lei 14.063/2020.

Relatório de Assinaturas

Datas e horários em UTC-0300 (America/Sao_Paulo)
Última atualização em 15 Janeiro 2026, 17:52:38

ZapSign By Truora

Status: Assinado
Documento: NF-11215
Número: a22abc5d-4c14-488e-ab69-9a580564e1a1
Data da criação: 12 Janeiro 2026, 11:10:55
Hash do documento original (SHA256): 3bc1d760d1eb82f4f6b1549d4ec3a06180bb06cc33f51efbc74155b6bd372e8c

Assinaturas

2 de 2 Assinaturas

Assinado via ZapSign by Truora

CARLOS EDUARDO BASSUTO
Data e hora da assinatura: 12/01/2026 11:12:36
Token: 784da40d-57b0-4ec2-bf9e-fcbedeaf1be3

Assinatura

Carlos Eduardo Bassuto

Carlos Eduardo Bassuto

Pontos de autenticação:

Telefone: + 5511934888830
E-mail: coord.adm.rp@biogesp.org.br

IP: 72.44.22.53
Dispositivo: Mozilla/5.0 (Windows NT 10.0; Win64; x64) AppleWebKit/537.36 (KHTML, like Gecko) Chrome/143.0.0.0 Safari/537.36

Assinado via ZapSign by Truora

LUIZ CARLOS PERLATTI
Data e hora da assinatura: 15/01/2026 17:52:31
Token: cfb944ba-55f6-4cc4-a50b-aabc56cdfb72

Assinatura

Dr. Luiz Carlos Perlatti
Assessor Esp. da Saúde

Luiz Carlos Perlatti

Pontos de autenticação:

Telefone: + 5511950002959
E-mail: lcperlatti@gmail.com

IP: 200.205.174.156
Dispositivo: Mozilla/5.0 (Windows NT 10.0; Win64; x64) AppleWebKit/537.36 (KHTML, like Gecko) Chrome/109.0.0.0 Safari/537.36

INTEGRIDADE CERTIFICADA - ICP-BRASIL

Assinaturas eletrônicas e físicas têm igual validade legal, conforme MP 2.200-2/2001 e Lei 14.063/2020.
Confirme a integridade do documento aqui.

Este Log é exclusivo e parte integrante do documento número a22abc5d-4c14-488e-ab69-9a580564e1a1, segundo os Termos de Uso da ZapSign , disponíveis em zapsign.com.br

Um banco exclusivo para empresas.
Acesse ou clique: cora.com.br

cora
A parte simples do seu negócio.

Valor
R$ 7.413,21

Vencimento
20/01/2026

Beneficiário

Sinconecta Tecnologia Da Informacao Ltda
CNPJ 10.710.409/0001-55

Descrição

Recorrencia Mensal
PRODUÇÃO 12-2025 NFES 11215

Antes do vencimento

R$ 0,00
desconto

Após o vencimento

R$ 0,00 multa
0,00% juros

Intermediado por: Cora Sociedade de Crédito Direto
CNPJ 37.880.206/0001-63

Escaneie o QR code ou código de barras

Código de pagamento para copiar:

40390.00007 10710.409011 67003.581013 5 13320000741321

Pague esse boleto via Pix com o QR code abaixo

Data de emissão: 10/01/2026

Tudo na Cora é tão simples quanto emitir este boleto. Abra sua conta grátis.

cora | 403-9 | **40390.00007 10710.409011 67003.581013 5 13320000741321**

Local de Pagamento: Pagável em qualquer agência bancária					Vencimento: **20/01/2026**
Beneficiário: Sinconecta Tecnologia Da Informacao Ltda			CPF/CNPJ do Beneficiário: 10.710.409/0001-55		Agência/Código do Beneficiário: 0001
Data do Documento: 10/01/2026	Nr. do Documento: 167003581		Espécie Doc: DV	Aceite: N	Nosso Número: 107104090167003581
Uso do Banco	Carteira: 01	Espécie Moeda: R$	Quantidade Moeda	(x) Valor	(=) Valor do Documento: **7.413,21**
					(-) Desconto
					(-) Outras Deduções/Abatimento
					(+) Mora/Multa/Juros
					(+) Outros Acréscimos
					(=) Valor Cobrado

Pagador: Biogesp Assoc De Gestao E Execucao De Servicos Publicos E Sociais - CNPJ 26.702.577/0001-39

Sacador/Avalista

Autenticação Mecânica - Ficha de Compensação

Santander

Internet Banking Empresarial

BIOGESP ASSOCIACAO DE GESTAO E EXECUCAO **Agência:** 0123 **Conta:** 130043711

Pagamentos > Boletos, contas e tributos >

Pagar com código de barras

Pagamento realizado com sucesso.

Beneficiário	Data do pagamento	Valor nominal	Valor total a pagar
Sinconecta Tecnologia Da Informacao Ltda	20/01/2026	R$ 7.413,21	R$ 7.413,21

40390.00007.10710.409011.67003.581013.5.13320000741321

Instituição Financeira Favorecida 403 - CORA SCFI	CPF/CNPJ Beneficiário Final 10.710.409/0001-55	Beneficiário final Sinconecta Tecnologia Da Informacao Ltda
CPF/CNPJ Beneficiário Original 10.710.409/0001-55	Razão Social Beneficiário Original Sinconecta Tecnologia Da Informacao Ltda	Nome Fantasia Beneficiário Original Sinconecta Tecnologia Da Informacao Ltda
CPF/CNPJ Pagador Original 26.702.577/0001-39	Nome Pagador Original Biogesp Assoc De Gestao E Execucao De Servicos Pub	CPF/CNPJ Pagador Efetivo 26.702.577/0001-39
Razão Social Pagador Efetivo BIOGESP ASSOCIACAO DE GESTAO E EXECUCAO	Data de Vencimento 20/01/2026	Valor Nominal 7.413,21
Valor Pago 0,00	Encargos 0,00	Desconto 0,00
Valor Total a Cobrar 0,00	Data / hora da transação: 20/01/2026 12:16:16	Autenticação IBEBFC26D87F1A6411B8397

Transação exclusiva para pagamento de Boleto. O pagamento será processado somente se informados corretamente os dados do boleto. A veracidade dessas informações é de responsabilidade do Cliente/Pagador, que se obriga a apresentar os boletos para verificação sempre que solicitado, nos termos da lei. Havendo divergências entre o valor indicado/agendado pelo pagador e o valor informado pelo favorecido, o BANCO rejeitará o pagamento, podendo, no entanto, efetuar o pagamento pelo valor autorizado pelo pagador desde que o referido valor esteja dentro da margem aprovada e registrada pelo beneficiário do boleto.

Central de Atendimento Santander Empresarial
4004-2125 (Regiões Metropolitanas)
0800 726 2125 (Demais Localidades)
0800 723 5007 (Pessoas com deficiência auditiva ou de fala)

SAC - Atendimento 24h por dia, todos os dias.
0800 762 7777
0800 771 0401 (Pessoas com deficiência auditiva ou de fala)
Ouvidoria - Das 9h às 18h, de segunda a sexta-feira, exceto feriado.
0800 726 0322
0800 771 0301 (Pessoas com deficiência auditiva ou de fala)

MINISTÉRIO DA FAZENDA
Secretaria da Receita Federal do Brasil
Procuradoria-Geral da Fazenda Nacional

CERTIDÃO POSITIVA COM EFEITOS DE NEGATIVA DE DÉBITOS RELATIVOS AOS TRIBUTOS FEDERAIS E À DÍVIDA ATIVA DA UNIÃO

Nome: SINCONECTA - TECNOLOGIA DA INFORMACAO LTDA
CNPJ: 10.710.409/0001-55

Ressalvado o direito de a Fazenda Nacional cobrar e inscrever quaisquer dívidas de responsabilidade do sujeito passivo acima identificado que vierem a ser apuradas, é certificado que:

1. constam débitos administrados pela Secretaria da Receita Federal do Brasil (RFB) com exigibilidade suspensa nos termos do art. 151 da Lei nº 5.172, de 25 de outubro de 1966 - Código Tributário Nacional (CTN), ou objeto de decisão judicial que determina sua desconsideração para fins de certificação da regularidade fiscal, ou ainda não vencidos; e

2. não constam inscrições em Dívida Ativa da União (DAU) na Procuradoria-Geral da Fazenda Nacional (PGFN).

Conforme disposto nos arts. 205 e 206 do CTN, este documento tem os mesmos efeitos da certidão negativa.

Esta certidão é válida para o estabelecimento matriz e suas filiais e, no caso de ente federativo, para todos os órgãos e fundos públicos da administração direta a ele vinculados. Refere-se à situação do sujeito passivo no âmbito da RFB e da PGFN e abrange inclusive as contribuições sociais previstas nas alíneas 'a' a 'd' do parágrafo único do art. 11 da Lei nº 8.212, de 24 de julho de 1991.

A aceitação desta certidão está condicionada à verificação de sua autenticidade na Internet, nos endereços <http://rfb.gov.br> ou <http://www.pgfn.gov.br>.

Certidão emitida gratuitamente com base na Portaria Conjunta RFB/PGFN nº 1.751, de 2/10/2014.
Emitida às 16:11:19 do dia 08/10/2025 <hora e data de Brasília>.
Válida até 06/04/2026.
Código de controle da certidão: **2BA1.5E3D.9D60.0DB1**
Qualquer rasura ou emenda invalidará este documento.

Secretaria da Fazenda e Planejamento do Estado de São Paulo

Débitos Tributários Não Inscritos na Dívida Ativa do Estado de São Paulo

CNPJ: 10.710.409/0001-55

Ressalvado o direito da Secretaria da Fazenda e Planejamento do Estado de São Paulo de apurar débitos de responsabilidade da pessoa jurídica acima identificada, é certificado que **não constam débitos** declarados ou apurados pendentes de inscrição na Dívida Ativa de responsabilidade do estabelecimento matriz/filial acima identificado.

Certidão nº	26010352092-77
Data e hora da emissão	05/01/2026 15:17:00
Validade	6 (seis) meses, contados da data de sua expedição.

Qualquer rasura ou emenda invalidará este documento.

A aceitação desta certidão está condicionada à verificação de sua autenticidade no sítio **www.pfe.fazenda.sp.gov.br**

437

PODER JUDICIÁRIO
JUSTIÇA DO TRABALHO

CERTIDÃO NEGATIVA DE DÉBITOS TRABALHISTAS

Nome: SINCONECTA - TECNOLOGIA DA INFORMACAO LTDA (MATRIZ E FILIAIS)
CNPJ: 10.710.409/0001-55
Certidão nº: 784892/2026
Expedição: 05/01/2026, às 15:43:11
Validade: 04/07/2026 - 180 (cento e oitenta) dias, contados da data de sua expedição.

Certifica-se que **SINCONECTA - TECNOLOGIA DA INFORMACAO LTDA (MATRIZ E FILIAIS)**, inscrito(a) no CNPJ sob o nº **10.710.409/0001-55**, **NÃO CONSTA** como inadimplente no Banco Nacional de Devedores Trabalhistas.
Certidão emitida com base nos arts. 642-A e 883-A da Consolidação das Leis do Trabalho, acrescentados pelas Leis ns.° 12.440/2011 e 13.467/2017, e no Ato 01/2022 da CGJT, de 21 de janeiro de 2022.
Os dados constantes desta Certidão são de responsabilidade dos Tribunais do Trabalho.
No caso de pessoa jurídica, a Certidão atesta a empresa em relação a todos os seus estabelecimentos, agências ou filiais.
A aceitação desta certidão condiciona-se à verificação de sua autenticidade no portal do Tribunal Superior do Trabalho na Internet (http://www.tst.jus.br).
Certidão emitida gratuitamente.

INFORMAÇÃO IMPORTANTE
Do Banco Nacional de Devedores Trabalhistas constam os dados necessários à identificação das pessoas naturais e jurídicas inadimplentes perante a Justiça do Trabalho quanto às obrigações estabelecidas em sentença condenatória transitada em julgado ou em acordos judiciais trabalhistas, inclusive no concernente aos recolhimentos previdenciários, a honorários, a custas, a emolumentos ou a recolhimentos determinados em lei; ou decorrentes de execução de acordos firmados perante o Ministério Público do Trabalho, Comissão de Conciliação Prévia ou demais títulos que, por disposição legal, contiver força executiva.

Voltar Imprimir

CAIXA ECONÔMICA FEDERAL

Certificado de Regularidade do FGTS - CRF

Inscrição: 10.710.409/0001-55

Razão Social: SINCONECTA - TECNOLOGIA DA INFORMACAO LTDA

Endereço: R LUSO-BRASILEIRA 4-44 SALA 709 / JARDIM ESTORIL IV / BAURU / SP / 17016-230

A Caixa Econômica Federal, no uso da atribuição que lhe confere o Art. 7, da Lei 8.036, de 11 de maio de 1990, certifica que, nesta data, a empresa acima identificada encontra-se em situação regular perante o Fundo de Garantia do Tempo de Servico - FGTS.

O presente Certificado não servirá de prova contra cobrança de quaisquer débitos referentes a contribuições e/ou encargos devidos, decorrentes das obrigações com o FGTS.

Validade:13/01/2026 a 11/02/2026

Certificação Número: 2026011302281714769704

Informação obtida em 19/01/2026 10:12:16

A utilização deste Certificado para os fins previstos em Lei esta condicionada a verificação de autenticidade no site da Caixa: **www.caixa.gov.br**

Imprimir Baixar PDF

SECRETARIA DA FAZENDA DO ESTADO DE SÃO PAULO

Cadastro Informativo dos Créditos não Quitados de Órgãos e Entidades Estaduais
CADIN Estadual

Informações Cadastrais

CNPJ/CPF: 10.710.409/0001-55

Não foram encontradas pendências no Cadastro de Créditos não quitados de Órgãos e Entidades Estaduais – CADIN ESTADUAL.

Pesquisa realizada em: 05/01/2026 às 15:30:42

Se você recebeu o comunicado CADIN regularize sua situação em 90 (noventa) dias contados a partir da data de expedição do mesmo.

Este documento não tem validade de Certidão Negativa.
Em conformidade com a Lei Estadual nº 12.799/2008 a inexistência de registro no CADIN Estadual:
- Não configura reconhecimento de regularidade de situação, nem dispensa a apresentação dos documentos exigidos em lei, decreto e demais atos normativos. (artigo 7º)
- Não impede a consulta prévia pelos órgãos e entidades da Administração direta e indireta ao sistema CADIN Estadual. (artigo 6º)
- Aos registros incluídos após a emissão da declaração cabe a aplicação do parágrafo 1º do artigo 6º.

A autenticidade deste documento deverá ser confirmada na página da Secretaria da Fazenda do Estado de São Paulo, endereço: https://www.fazenda.sp.gov.br/cadin_estadual/pages/publ/cadin.aspx

Código da Declaração: BFF7A697.6355E2D2.F45999F1.9F4E5622

EMISSÃO GRATUITA

Atenção: Qualquer rasura ou emenda invalidará este documento.

MUNICÍPIO DE JUNDIAÍ

SECRETARIA MUNICIPAL DE FINANÇAS

NOTA FISCAL DE SERVIÇO ELETRÔNICA - NFS-e

NFS-e	
1220	
Código de Verificação	
PRT4JYDTK	
Emissão da NFS-e	
24/11/2025 05:49	

RPS	Série RPS	Tipo RPS	NFS-e Substituída

Prestador de Serviço

CPF/CNPJ: 36.205.233/0001-78 Inscrição 137436

Nome/Razão Social: LEDI SOFTWARE BRASIL SOLUÇÕES EM TECNOLOGIA LTDA

Endereço RODRIGO SOARES DE OLIVEIRA Número: 291

Complemento: Bairro: ANHANGABAÚ

CEP: 13208-120 Município: JUNDIAI UF: SP País: Brasil

E-mail: mauriciomanzato10@gmail.com Telefone: (11)4521-7261

Tomador de Serviço

CPF/CNPJ: 26.702.577/0001-39 Inscrição Municipal: NIF:

Nome/Razão Social: BIOGESP - ASS EXEC SERVS PUB SOCI

Endereço: Rua Cardeal Arcoverde Número: 1641

Complemento: SALA 93/94 Bairro: Pinheiros

CEP: 05407-002 Município: SAO PAULO UF: SP País: Brasil

E-mail: Telefone:

Atividade Econômica

1.01.02 / 2034 - ANALISE E DESENVOLVIMENTO DE SOFTWARE

Discriminação do Serviço

ref. a prest. serviço do sistema LEDI PONTO no mês de out de 2025
MUNICIPIO: RIBEIRÃO PIRES
Chamamento público 003/2021 e Contrato 001/22
HMLS RIBEIRÃO PIRES= 108 usuários ativos x R$ 4,50
Data Limite para pagamento: 25/11/2025

Tributos Federais (R$)					Valor Aproximado dos Tributos (%)			
PIS	COFINS	INSS	IR	CSLL	Federal	Estadual	Municipal	Fonte
0,00	0,00	0,00	0,00	0,00	0,00%	0,00%	0,00%	

Identificação Prestação de Serviços		Detalhamento de Valores (R$)	
Código da Obra		Valor do Serviço	486,00
Código A.R.T.		Desconto Incondicionado	0,00
Exigibilidade ISSQN	1-Exigível	Desconto Condicionado	0,00
Regime Especial de Tributação	0-Nenhum	Retenções Federais	0,00
Simples Nacional	(X) Sim () Não	Outras Retenções	0,00
Incentivador Fiscal		Deduções Previstas em Lei	0,00
Competência	11/2025	Base de Cálculo	486,00
Município Prestação	JUNDIAI - SP	Alíquota	2,43
Munícipio Incidência	JUNDIAI - SP	ISSQN	
ISSQN a Reter	( ) Sim (X) Não	Valor Líquido	486,00

Outras Informações

ZapSign ae8e08eb-3f5e-483b-9d36-d1af855458a7. Documento assinado eletronicamente, conforme MP 2.200-2/2001 e Lei 14.063/2020.

Relatório de Assinaturas

Datas e horários em UTC-0300 (America/Sao_Paulo)
Última atualização em 05 Dezembro 2025, 15:29:07

ZapSign By Truora

Status: Assinado
Documento: NF-1220
Número: ae8e08eb-3f5e-483b-9d36-d1af855458a7
Data da criação: 02 Dezembro 2025, 11:04:45
Hash do documento original (SHA256): b856c703909140a08eaae9c78fe30cc49bc41efa5e80ae9402d9a834df635485

Assinaturas

2 de 2 Assinaturas

Assinado via ZapSign by Truora

JOSÉ AILTON

Data e hora da assinatura: 02/12/2025 11:05:41
Token: 21ee259e-25f1-481e-abe7-e787d5b56d18

Assinatura

José Ailton

José Ailton

Pontos de autenticação:

Telefone: + 5511945528470

E-mail: coord.dp@biogesp.org.br
Nível de segurança: Validado por código único enviado por e-mail

IP: 45.172.68.170
Dispositivo: Mozilla/5.0 (Windows NT 10.0; Win64; x64) AppleWebKit/537.36 (KHTML, like Gecko) Chrome/142.0.0.0 Safari/537.36 Edg/142.0.0.0

Assinado via ZapSign by Truora

LUIZ CARLOS PERLATTI

Data e hora da assinatura: 05/12/2025 15:29:06
Token: 024fb5b5-d243-4194-baca-6f9893c9124d

Assinatura

Dr. Luiz Carlos Perlatti
Assessor Esp. da Saúde

Luiz Carlos Perlatti

Pontos de autenticação:

Telefone: + 5511950002959

E-mail: lcperlatti@gmail.com

IP: 200.205.174.156
Dispositivo: Mozilla/5.0 (Windows NT 10.0; Win64; x64) AppleWebKit/537.36 (KHTML, like Gecko) Chrome/109.0.0.0 Safari/537.36

INTEGRIDADE CERTIFICADA - ICP-BRASIL

Assinaturas eletrônicas e físicas têm igual validade legal, conforme MP 2.200-2/2001 e Lei 14.063/2020.
Confirme a integridade do documento aqui.

Este Log é exclusivo e parte integrante do documento número ae8e08eb-3f5e-483b-9d36-d1af855458a7, segundo os Termos de Uso da ZapSign , disponíveis em zapsign.com.br

ZapSign ae8e08eb-3f5e-483b-9d36-d1af855458a7. Documento assinado eletronicamente, conforme MP 2.200-2/2001 e Lei 14.063/2020.

Santander

Internet Banking Empresarial

BIOGESP ASSOCIACAO DE GESTAO E EXECUCAO **Agência:** 0123 **Conta:** 130043711

Pronto! O pagamento foi realizado. Fazer outro Pix

Comprovante do Pix

Valor pago
R$ 486,00

Forma de pagamento
Ag 0123 Cc 13004371-1

Mensagem para o recebedor
REFERENTE A NF 1220

Dados do recebedor

Nome
LEDI SOFTWARE BRASIL

CNPJ / CPF
36.******/****-78

Chave
36.******/****-78

Instituição
BANCO INTER

Dados do pagador

De
BIOGESP ASSOCIACAO DE GESTAO E EXECUCAO

CNPJ / CPF
26.******/****-39

Instituição
BANCO SANTANDER (BRASIL) S.A.

ID/Transação
E90400888202601162149540017657l9

Data e hora da transação
16/01/2026 - 18:50:19

Código de autenticação
IBE065856ADDFD79D4F4CBE

Central de Atendimento Santander Empresarial
4004-2125 (Regiões Metropolitanas)
0800 726 2125 (Demais Localidades)
0800 723 5007 (Pessoas com deficiência auditiva ou de fala)

SAC - Atendimento 24h por dia, todos os dias.
0800 762 7777
0800 771 0401 (Pessoas com deficiência auditiva ou de fala)
Ouvidoria - Das 9h às 18h, de segunda a sexta-feira, exceto feriado.
0800 726 0322
0800 771 0301 (Pessoas com deficiência auditiva ou de fala)

MUNICÍPIO DE JUNDIAÍ

SECRETARIA MUNICIPAL DE FINANÇAS

NOTA FISCAL DE SERVIÇO ELETRÔNICA - NFS-e

NFS-e	
1262	
Código de Verificação	
MVCQVS2DY	
Emissão da NFS-e	
15/12/2025 14:27	

RPS	Série RPS	Tipo RPS	NFS-e Substituída

Prestador de Serviço

CPF/CNPJ: 36.205.233/0001-78 Inscrição 137436

Nome/Razão Social: LEDI SOFTWARE BRASIL SOLUÇÕES EM TECNOLOGIA LTDA

Endereço RODRIGO SOARES DE OLIVEIRA Número: 291

Complemento: Bairro: ANHANGABAÚ

CEP: 13208-120 Município: JUNDIAI UF: SP País: Brasil

E-mail: mauriciomanzato10@gmail.com Telefone: (11)4521-7261

Tomador de Serviço

CPF/CNPJ: 26.702.577/0001-39 Inscrição Municipal: NIF:

Nome/Razão Social: BIOGESP - ASS EXEC SERVS PUB SOCI

Endereço: Rua Cardeal Arcoverde Número: 1641

Complemento: SALA 93/94 Bairro: Pinheiros

CEP: 05407-002 Município: SAO PAULO UF: SP País: Brasil

E-mail: Telefone:

Atividade Econômica

1.04.00 / 1910 - ELABORAÇÃO DE PROGRAMAS DE COMPUTADOR / JOGOS ELETRÔNICOS

Discriminação do Serviço

ref. a prest. serviço do sistema LEDI PONTO no mês de nov de 2025
MUNICIPIO: RIBEIRÃO PIRES
Chamamento público 003/2021 e Contrato 001/22
HMLS RIBEIRÃO PIRES= 108 usuários ativos x R$ 4,50
Data Limite para pagamento: 23/12/2025

Tributos Federais (R$)					Valor Aproximado dos Tributos (%)			
PIS	COFINS	INSS	IR	CSLL	Federal	Estadual	Municipal	Fonte
0,00	0,00	0,00	0,00	0,00	0,00%	0,00%	0,00%	

Identificação Prestação de Serviços		Detalhamento de Valores (R$)	
Código da Obra		Valor do Serviço	486,00
Código A.R.T.		Desconto Incondicionado	0,00
Exigibilidade ISSQN	1-Exigível	Desconto Condicionado	0,00
Regime Especial de Tributação	0-Nenhum	Retenções Federais	0,00
Simples Nacional	(X) Sim () Não	Outras Retenções	0,00
Incentivador Fiscal		Deduções Previstas em Lei	0,00
Competência	12/2025	Base de Cálculo	486,00
Município Prestação	JUNDIAI - SP	Alíquota	2,41
Munícipio Incidência	JUNDIAI - SP	ISSQN	
ISSQN a Reter	( ) Sim (X) Não	Valor Líquido	486,00

Outras Informações

ZapSign aa219330-e678-4326-bc02-1a79a84dbf08. Documento assinado eletronicamente, conforme MP 2.200-2/2001 e Lei 14.063/2020.

Relatório de Assinaturas

Datas e horários em UTC-0300 (America/Sao_Paulo)
Última atualização em 22 Dezembro 2025, 14:51:56

ZapSign By Truora

Status: Assinado
Documento: NF-1262
Número: aa219330-e678-4326-bc02-1a79a84dbf08
Data da criação: 16 Dezembro 2025, 12:06:14
Hash do documento original (SHA256): 63744f6a543eca3095b7d0a7fbb666d23346efb1952ab359f7b9de0d171cac96

Assinaturas

2 de 2 Assinaturas

Assinado via ZapSign by Truora

CARLOS EDUARDO BASSUTO
Data e hora da assinatura: 16/12/2025 12:07:43
Token: d3490832-c4e7-4dd4-9fbf-22c580cee66e

Assinatura

Carlos Eduardo Bassuto

Carlos Eduardo Bassuto

Pontos de autenticação:

Telefone: + 5511934888830

E-mail: coord.adm.rp@biogesp.org.br

IP: 72.44.22.53
Dispositivo: Mozilla/5.0 (Windows NT 10.0; Win64; x64) AppleWebKit/537.36 (KHTML, like Gecko) Chrome/143.0.0.0 Safari/537.36

Assinado via ZapSign by Truora

JOSÉ AILTON
Data e hora da assinatura: 22/12/2025 14:51:56
Token: ce7907aa-b7f5-4127-ae39-1deb202ba555

Assinatura

José Ailton

José Ailton

Pontos de autenticação:

Telefone: + 5511945528470

E-mail: coord.dp@biogesp.org.br
Nível de segurança: Validado por código único enviado por e-mail

IP: 201.68.198.10
Dispositivo: Mozilla/5.0 (Windows NT 10.0; Win64; x64) AppleWebKit/537.36 (KHTML, like Gecko) Chrome/143.0.0.0 Safari/537.36 Edg/143.0.0.0

INTEGRIDADE CERTIFICADA - ICP-BRASIL

Assinaturas eletrônicas e físicas têm igual validade legal, conforme MP 2.200-2/2001 e Lei 14.063/2020.
Confirme a integridade do documento aqui.

Este Log é exclusivo e parte integrante do documento número aa219330-e678-4326-bc02-1a79a84dbf08, segundo os Termos de Uso da ZapSign , disponíveis em zapsign.com.br

Santander

Internet Banking Empresarial

BIOGESP ASSOCIACAO DE GESTAO E EXECUCAO **Agência:** 0123 **Conta:** 130043711

Pagamentos > Boletos, contas e tributos >

Pagar com código de barras

Pagamento realizado com sucesso.

Beneficiário	Data do pagamento	Valor nominal	Valor total a pagar
LEDI SOFTWARE BRASIL SOLUCOES EM TE	16/01/2026	R$ 486,00	R$ 486,00

07790.00116.12015.384592.05362.354465.2.13040000048600

Instituição Financeira Favorecida 077 - BANCO INTER	CPF/CNPJ Beneficiário Final 36.205.233/0001-78	Beneficiário final LEDI SOFTWARE BRASIL SOLUCOES EM TECNOLO
CPF/CNPJ Beneficiário Original 36.205.233/0001-78	Razão Social Beneficiário Original LEDI SOFTWARE BRASIL SOLUCOES EM TE	Nome Fantasia Beneficiário Original LEDI SOFTWARE BRASIL SOLUCOES EM TE
CPF/CNPJ Pagador Original 26.702.577/0001-39	Nome Pagador Original Biogesp - Assoc Exec Serv Pub Soc	CPF/CNPJ Pagador Efetivo 26.702.577/0001-39
Razão Social Pagador Efetivo BIOGESP ASSOCIACAO DE GESTAO E EXECUCAO	Data de Vencimento 23/12/2025	Valor Nominal 486,00
Valor Pago 0,00	Encargos 0,00	Desconto 0,00
Valor Total a Cobrar 0,00	Data / hora da transação: 16/01/2026 18:52:08	Autenticação IBEDF84AB9E30A54ADAAAF0

Transação exclusiva para pagamento de Boleto. O pagamento será processado somente se informados corretamente os dados do boleto. A veracidade dessas informações é de responsabilidade do Cliente/Pagador, que se obriga a apresentar os boletos para verificação sempre que solicitado, nos termos da lei. Havendo divergências entre o valor indicado/agendado pelo pagador e o valor informado pelo favorecido, o BANCO rejeitará o pagamento, podendo, no entanto, efetuar o pagamento pelo valor autorizado pelo pagador desde que o referido valor esteja dentro da margem aprovada e registrada pelo beneficiário do boleto.

Central de Atendimento Santander Empresarial
4004-2125 (Regiões Metropolitanas)
0800 726 2125 (Demais Localidades)
0800 723 5007 (Pessoas com deficiência auditiva ou de fala)

SAC - Atendimento 24h por dia, todos os dias.
0800 762 7777
0800 771 0401 (Pessoas com deficiência auditiva ou de fala)
Ouvidoria - Das 9h às 18h, de segunda a sexta-feira, exceto feriado.
0800 726 0322
0800 771 0301 (Pessoas com deficiência auditiva ou de fala)

MINISTÉRIO DA FAZENDA
Secretaria da Receita Federal do Brasil
Procuradoria-Geral da Fazenda Nacional

CERTIDÃO POSITIVA COM EFEITOS DE NEGATIVA DE DÉBITOS RELATIVOS AOS TRIBUTOS FEDERAIS E À DÍVIDA ATIVA DA UNIÃO

Nome: LEDI SOFTWARE BRASIL SOLUCOES EM TECNOLOGIA LTDA
CNPJ: 36.205.233/0001-78

Ressalvado o direito de a Fazenda Nacional cobrar e inscrever quaisquer dívidas de responsabilidade do sujeito passivo acima identificado que vierem a ser apuradas, é certificado que:

1. constam débitos administrados pela Secretaria da Receita Federal do Brasil (RFB) com exigibilidade suspensa nos termos do art. 151 da Lei nº 5.172, de 25 de outubro de 1966 - Código Tributário Nacional (CTN), ou objeto de decisão judicial que determina sua desconsideração para fins de certificação da regularidade fiscal, ou ainda não vencidos; e

2. não constam inscrições em Dívida Ativa da União (DAU) na Procuradoria-Geral da Fazenda Nacional (PGFN).

Conforme disposto nos arts. 205 e 206 do CTN, este documento tem os mesmos efeitos da certidão negativa.

Esta certidão é válida para o estabelecimento matriz e suas filiais e, no caso de ente federativo, para todos os órgãos e fundos públicos da administração direta a ele vinculados. Refere-se à situação do sujeito passivo no âmbito da RFB e da PGFN e abrange inclusive as contribuições sociais previstas nas alíneas 'a' a 'd' do parágrafo único do art. 11 da Lei nº 8.212, de 24 de julho de 1991.

A aceitação desta certidão está condicionada à verificação de sua autenticidade na Internet, nos endereços <http://rfb.gov.br> ou <http://www.pgfn.gov.br>.

Certidão emitida gratuitamente com base na Portaria Conjunta RFB/PGFN nº 1.751, de 2/10/2014.
Emitida às 14:07:11 do dia 22/12/2025 <hora e data de Brasília>.
Válida até 20/06/2026.
Código de controle da certidão: **75A8.4BE4.C2DE.112D**
Qualquer rasura ou emenda invalidará este documento.

Secretaria da Fazenda e Planejamento do Estado de São Paulo

Débitos Tributários Não Inscritos na Dívida Ativa do Estado de São Paulo

CNPJ: 36.205.233/0001-78

Ressalvado o direito da Secretaria da Fazenda e Planejamento do Estado de São Paulo de apurar débitos de responsabilidade da pessoa jurídica acima identificada, é certificado que **não constam débitos** declarados ou apurados pendentes de inscrição na Dívida Ativa de responsabilidade do estabelecimento matriz/filial acima identificado.

Certidão nº	25110921757-78
Data e hora da emissão	17/11/2025 10:18:43
Validade	6 (seis) meses, contados da data de sua expedição.

Qualquer rasura ou emenda invalidará este documento.

A aceitação desta certidão está condicionada à verificação de sua autenticidade no sítio **www.pfe.fazenda.sp.gov.br**

Prefeitura do Município de Jundiaí

Unidade de Gestão de Governo e Finanças

Divisão de Dívida Ativa

CERTIDÃO NEGATIVA DE DÉBITOS MUNICIPAIS

CERTIFICO que não consta inscrição no cadastro fiscal imobiliário em nome de **LEDI SOFTWARE BRASIL SOLUÇÕES EM TECNOLOGIA LTDA, CNPJ: 36.205.233/0001-78.**

CERTIFICO ainda que, consta inscrição no cadastro fiscal mobiliário sob número **137.436-2,** situado na **R. RODRIGO SOARES DE OLIVEIRA, 291 - LT. ANHANGABAÚ - CEP: 13208-120 JUNDIAI/SP**, **NADA DEVE** a esta municipalidade até a presente data com referência aos tributos de **Imposto Sobre Serviço Qualquer Natureza, Taxas de Fiscalização, Manutenção de Cadastro e Multas.**

RESSALVO o direito da Fazenda Municipal de cobrar quaisquer outros débitos que venham a ser apurados após a expedição da referida Certidão.
A presente certidão tem o prazo de validade de 180 (cento oitenta) dias.

Não estão incluídos nesta certidão eventuais débitos referentes aos itens abaixo:

1. De responsabilidade da pessoa jurídica, em virtude de processo de fusão, cisão, incorporação ou transformação;
2. Relativos a imóveis cujo cadastro não tenha sido atualizado junto à municipalidade, nos termos da legislação aplicável;
3. Relativos ao Imposto Sobre Serviços de Qualquer Natureza - ISSQN, estando o contribuinte sob o regime do Simples Nacional, os quais devem ser verificados junto à Receita federal do Brasil.

A aceitação desta certidão está condicionada à verificação de sua autenticidade na Internet, no endereço www.jundiai.sp.gov.br, utilizando o código de controle indicado abaixo.

O referido é verdade e dou fé.

Prefeitura do Município de Jundiaí

Unidade de Gestão de Governo e Finanças

Divisão de Dívida Ativa

CERTIDÃO NEGATIVA DE DÉBITOS MUNICIPAIS

Jundiaí, 2 de Dezembro de 2025

Certidão emitida com base no decreto 20.508 de 13/07/2006, Portaria nº 01 de 13/07/2006/SMF.
Emitida às **10:27:02** do dia **02/12/2025** (hora e data de Brasília).
Valido até **02/06/2026**.
Código de Controle da Certidão: **E56F.42DE.6EAD.B297**
Certidão emitida gratuitamente
Atenção: qualquer rasura ou emenda invalidará este documento

PODER JUDICIÁRIO
JUSTIÇA DO TRABALHO

CERTIDÃO NEGATIVA DE DÉBITOS TRABALHISTAS

Nome: LEDI SOFTWARE BRASIL SOLUCOES EM TECNOLOGIA LTDA (MATRIZ E FILIAIS)
CNPJ: 36.205.233/0001-78
Certidão nº: 70212042/2025
Expedição: 17/11/2025, às 10:26:10
Validade: 16/05/2026 - 180 (cento e oitenta) dias, contados da data de sua expedição.

Certifica-se que **LEDI SOFTWARE BRASIL SOLUCOES EM TECNOLOGIA LTDA (MATRIZ E FILIAIS)**, inscrito(a) no CNPJ sob o nº **36.205.233/0001-78**, **NÃO CONSTA** como inadimplente no Banco Nacional de Devedores Trabalhistas.
Certidão emitida com base nos arts. 642-A e 883-A da Consolidação das Leis do Trabalho, acrescentados pelas Leis ns.° 12.440/2011 e 13.467/2017, e no Ato 01/2022 da CGJT, de 21 de janeiro de 2022.
Os dados constantes desta Certidão são de responsabilidade dos Tribunais do Trabalho.
No caso de pessoa jurídica, a Certidão atesta a empresa em relação a todos os seus estabelecimentos, agências ou filiais.
A aceitação desta certidão condiciona-se à verificação de sua autenticidade no portal do Tribunal Superior do Trabalho na Internet (http://www.tst.jus.br).
Certidão emitida gratuitamente.

INFORMAÇÃO IMPORTANTE
Do Banco Nacional de Devedores Trabalhistas constam os dados necessários à identificação das pessoas naturais e jurídicas inadimplentes perante a Justiça do Trabalho quanto às obrigações estabelecidas em sentença condenatória transitada em julgado ou em acordos judiciais trabalhistas, inclusive no concernente aos recolhimentos previdenciários, a honorários, a custas, a emolumentos ou a recolhimentos determinados em lei; ou decorrentes de execução de acordos firmados perante o Ministério Público do Trabalho, Comissão de Conciliação Prévia ou demais títulos que, por disposição legal, contiver força executiva.

Voltar Imprimir

CAIXA ECONÔMICA FEDERAL

Certificado de Regularidade do FGTS - CRF

Inscrição: 36.205.233/0001-78

Razão Social: LEDI SOFTWARE BRASIL SOLUCOES EM TECNOLOGIA LTDA

Endereço: R RODRIGO SOARES DE OLIVEIRA 291 / ANHANGABAU / JUNDIAI / SP / 13208-120

A Caixa Econômica Federal, no uso da atribuição que lhe confere o Art. 7, da Lei 8.036, de 11 de maio de 1990, certifica que, nesta data, a empresa acima identificada encontra-se em situação regular perante o Fundo de Garantia do Tempo de Servico - FGTS.

O presente Certificado não servirá de prova contra cobrança de quaisquer débitos referentes a contribuições e/ou encargos devidos, decorrentes das obrigações com o FGTS.

Validade:30/12/2025 a 28/01/2026

Certificação Número: 2025123003165495940513

Informação obtida em 05/01/2026 14:53:35

A utilização deste Certificado para os fins previstos em Lei esta condicionada a verificação de autenticidade no site da Caixa: **www.caixa.gov.br**

Imprimir Baixar PDF

SECRETARIA DA FAZENDA DO ESTADO DE SÃO PAULO

Cadastro Informativo dos Créditos não Quitados de Órgãos e Entidades Estaduais
CADIN Estadual

Informações Cadastrais

CNPJ/CPF: 36.205.233/0001-78

Não foram encontradas pendências no Cadastro de Créditos não quitados de Órgãos e Entidades Estaduais – CADIN ESTADUAL.

Pesquisa realizada em: 17/11/2025 às 10:10:33

Se você recebeu o comunicado CADIN regularize sua situação em 90 (noventa) dias contados a partir da data de expedição do mesmo.

Este documento não tem validade de Certidão Negativa.
Em conformidade com a Lei Estadual nº 12.799/2008 a inexistência de registro no CADIN Estadual:
- Não configura reconhecimento de regularidade de situação, nem dispensa a apresentação dos documentos exigidos em lei, decreto e demais atos normativos. (artigo 7º)
- Não impede a consulta prévia pelos órgãos e entidades da Administração direta e indireta ao sistema CADIN Estadual. (artigo 6º)
- Aos registros incluídos após a emissão da declaração cabe a aplicação do parágrafo 1º do artigo 6º.

A autenticidade deste documento deverá ser confirmada na página da Secretaria da Fazenda do Estado de São Paulo, endereço: https://www.fazenda.sp.gov.br/cadin_estadual/pages/publ/cadin.aspx

Código da Declaração: D508D0DB.CC345B4F.532007A4.1BCB0611

EMISSÃO GRATUITA

Atenção: Qualquer rasura ou emenda invalidará este documento.

Receita Federal

Documento de Arrecadação de Receitas Federais

CNPJ	Razão Social
26.702.577/0001-39	BIOGESP - ASSOCIACAO DE GESTAO E EXECUCAO DE SERVI

Período de Apuração	Data de Vencimento	Número do Documento
Dezembro/2025	20/01/2026	07.16.26020.8282133-5

Observações

Pagar este documento até
20/01/2026

Valor Total do Documento
87,75

Composição do Documento de Arrecadação

Código	Denominação	Principal	Multa	Juros	Total
1708	IRRF - REMUNER SERV PRESTADOS POR PJ 06 IRRF - REMUNER SERV PRESTADOS POR PJ PA:12/2025 Vencimento:20/01/2026	87,75			87,75
	Totais	**87,75**			**87,75**

SENDA (Versão:5.2.9) Página: 1 / 1 20/01/2026 11:23:12

85870000000 6 87750385260 0 20071626020 7 82821335800 0 AUTENTICAÇÃO MECÂNICA

Documento de Arrecadação de Receitas Federais

85870000000 6 | 87750385260 0 | 20071626020 7 | 82821335800 0

CNPJ:	26.702.577/0001-39
Número:	07.16.26020.8282133-5
Pagar até:	20/01/2026
Valor:	87,75

Pague com o PIX

Santander

Internet Banking Empresarial

BIOGESP ASSOCIACAO DE GESTAO E EXECUCAO **Agência:** 0123 **Conta:** 130043711

Pagamentos > Boletos, contas e tributos >

Pagar com código de barras

Pagamento realizado com sucesso.

Empresa	Data do pagamento	Valor nominal	Valor total a pagar
TRIBUTOS FEDERAIS DARF NUMERADO	20/01/2026	R$ 87,75	R$ 87,75

858700000006.877503852600.200716260207.828213358000

Numero do Documento	Data de Vencimento	Valor
07.16.26020.8282133-5	20/01/2026	R$ 87,75

Codigo de Barras	Data / hora da transação:	Autenticação
85870000000-6 87750385260-0 20071626020-7 82821335800-0	20/01/2026 19:04:31	IBE933E0DB0F87B45488F66

DARF

Central de Atendimento Santander Empresarial
4004-2125 (Regiões Metropolitanas)
0800 726 2125 (Demais Localidades)
0800 723 5007 (Pessoas com deficiência auditiva ou de fala)

SAC - Atendimento 24h por dia, todos os dias.
0800 762 7777
0800 771 0401 (Pessoas com deficiência auditiva ou de fala)
Ouvidoria - Das 9h às 18h, de segunda a sexta-feira, exceto feriado.
0800 726 0322
0800 771 0301 (Pessoas com deficiência auditiva ou de fala)

Receita Federal

Documento de Arrecadação de Receitas Federais

CNPJ	Razão Social
26.702.577/0001-39	BIOGESP - ASSOCIACAO DE GESTAO E EXECUCAO DE SERVI

Período de Apuração	Data de Vencimento	Número do Documento
Dezembro/2025	20/01/2026	07.16.26020.8417810-3

Observações

Pagar este documento até
20/01/2026

Valor Total do Documento
272,03

Composição do Documento de Arrecadação

Código	Denominação	Principal	Multa	Juros	Total
5952	RET DE CONTRIBUICOES PAGT PJ A PJ DE DIR PRIV 07 RET DE CONTRIBUICOES PAGT PJ A PJ DE DIR PRIV PA:12/2025 Vencimento:20/01/2026	272,03			272,03
	Totais	**272,03**			**272,03**

SENDA (Versão:5.2.9) Página: 1 / 1 20/01/2026 11:41:11

85850000002 9 72030385260 6 20071626020 7 84178103681 8 AUTENTICAÇÃO MECÂNICA

Documento de Arrecadação de Receitas Federais

85850000002 9 | 72030385260 6 | 20071626020 7 | 84178103681 8

CNPJ: 26.702.577/0001-39
Número: 07.16.26020.8417810-3
Pagar até: 20/01/2026
Valor: 272,03

Pague com o PIX

Santander

Internet Banking Empresarial

BIOGESP ASSOCIACAO DE GESTAO E EXECUCAO **Agência:** 0123 **Conta:** 130043711

Pagamentos > Boletos, contas e tributos >

Pagar com código de barras

Pagamento realizado com sucesso.

Empresa	Data do pagamento	Valor nominal	Valor total a pagar
TRIBUTOS FEDERAIS DARF NUMERADO	20/01/2026	R$ 272,03	R$ 272,03

858500000029.720303852606.200716260207.841781036818

Numero do Documento	Data de Vencimento	Valor
07.16.26020.8417810-3	20/01/2026	R$ 272,03

Codigo de Barras	Data / hora da transação:	Autenticação
85850000002-9 72030385260-6 20071626020-7 84178103681-8	20/01/2026 19:06:24	IBEFCC5FB339EDC4065A5E1

DARF

Central de Atendimento Santander Empresarial
4004-2125 (Regiões Metropolitanas)
0800 726 2125 (Demais Localidades)
0800 723 5007 (Pessoas com deficiência auditiva ou de fala)

SAC - Atendimento 24h por dia, todos os dias.
0800 762 7777
0800 771 0401 (Pessoas com deficiência auditiva ou de fala)
Ouvidoria - Das 9h às 18h, de segunda a sexta-feira, exceto feriado.
0800 726 0322
0800 771 0301 (Pessoas com deficiência auditiva ou de fala)

P M BALSAMO - PAÇO MUNICIPAL

PREFEITURA MUNICIPAL DE BÁLSAMO

NOTA FISCAL DE SERVIÇOS ELETRÔNICA - NFS-e

Número da NFS-e
22464

Código de Verificação de Autenticidade
G5QO37SF4

Data e Hora de Emissão da NFS-e
04/12/2025 às 09:57:10

Chave de Acesso
42DH2PYJQPJCVIH4D65RLJ9X3X4GRI0H

Para certificação da autenticidade acesse http://177.39.199.170:8085/issweb, menu consultas e informe os dados desta NFS-e.

Informações Fiscais

Exigibilidade do ISS	Número do Processo	Município de Incidência do ISS	Local da Prestação
Exigível		**BALSAMO-SP**	**BALSAMO - SP**

Número do RPS	Série do RPS	Tipo do RPS	Data do RPS	Competência
145471	**A**	**RPS**	**04/12/2025**	**03/12/2025**

Optante Simples Nacional	Incentivo Fiscal	Regime Especial Tributação	Tipo ISS
2 - Não	**2 - Não**	**Não Possui**	**Sobre Faturamento**

PRESTADOR DE SERVIÇOS

CPF/CNPJ	RG/Inscrição Estadual	Inscrição Municipal	Cadastro	Nome/Razão Social
01.704.233/0001-38		**1850-97/00**	**1850-97/00**	FIORILLI SOFTWARE LTDA

Logradouro	Complemento	Bairro
Av Marginal, 65		**Dist. Industrial Prefeito Dr.Luiz Steque**

CEP	Cidade	Telefone	E-mail
15140000	**BÁLSAMO-SP**		**fiorilli@fiorilli.com.br**

TOMADOR DE SERVIÇOS

CPF/CNPJ/Documento	RG/Inscrição Estadual	Inscrição Municipal	Nome/Razão Social
26.702.577/0001-39			**BIOGESP -Associacao de Gestao e Exec de Serv. Pub. e Sociais**

Logradouro	Complemento	Bairro
Alameda Ministro Rocha Azevedo, 601-6 andar, , 601-6 a		**Jardim Paulista**

CEP/Cod.Postal	Cidade/País	Cod. IBGE	Telefone	E-mail
01410-000	**SAO PAULO - SP**		**1147266364**	**adm.direcao@biogesp.org.br**

Discriminação dos Serviços

Qtde.	Un. Medida	Descrição	Vlr. Unitário	Total
1,00	UN	Locacao de sistemas integrados de gerenciamento administrativo informatizado, na area de saude, para Centro de Especialidades e Atendimento a Mulher em Ribeirao Pires, conforme contrato N 01/2023.	4.071,92	R$ 4.071,92

Imposto Sobre Serviços de Qualquer Natureza - ISS

LC 116/2003: **01.07**

	Alíquota	Atividade Município	Código CNAE
Suporte técnico em informática, inclusive instalação, configuração e manutenção de programas	**2,00%**	**000001.0000007**	

Valor Total dos Serviços	Desconto Incondicionado	Deduções Base Cálculo	Base de Cálculo	Total do ISS	ISS Retido	Desconto Condicionado
R$ 4.071,92	**R$ 0,00**	**R$ 0,00**	**R$ 4.071,92**	**R$ 81,44**	**2 - Não**	**R$ 0,00**

Retenções de Impostos

PIS (4.071,92 x 0,00%)	COFINS	INSS	IRRF	CSLL	Outras Retenções
R$ 26,47	**R$ 122,16**	**R$ 0,00**	**R$ 61,08**	**R$ 40,72**	**R$ 0,00**

Em cumprimento à Lei Complementar nº 214, de 2025, destacam-se abaixo valores simulados, sem efeito fiscal ou financeiro

IBS (0,10%)	CBS (0,90%)
R$ 4,07	**R$ 36,65**

Valor Líquido da NFS-e: R$ 3.821,49

Val. Aprox. Tributos: Federal (13,45%) R$547,67 Estadual (0,00%) R$0,00 Municipal (2,70%) R$109,94 - Fonte: IBPT

Informações Complementares

RECEBI(EMOS) DE **FIORILLI SOFTWARE LTDA** O SERVIÇO CONSTANTE DA NFS-e DE NÚMERO **22464** E CÓDIGO DE VERIFICAÇÃO **G5QO37SF4**.

Data	CPF/RG	Assinatura
_____/_____/_____	_____	_____

FIORILLI SOFTWARE LTDA

Inscrição Estadual: ISENTO Inscrição Municipal: 1850-97/00
CNPJ: **01.704.233/0001-38**
Telefone/Fax: 17 - 3264-9000
Endereço: AV MARGINAL, 65 - DISTRITO INDUSTRIAL - CEP 15.140-000 - BALSAMO-SP
Email: fiorilli@fiorilli.com.br Site: www.fiorilli.com.br

RPS Nº 145471

1º Via Destinatário

Cod. Pagamento: Conforme Contrato
Data Emissão: **03/12/2025**

DESTINATÁRIO

Nome/Razão Social: BIOGESP -Associação de Gestão e Exec de Serv. Pub. e Sociais
Endereço: Alameda Ministro Rocha Azevedo, 601-6º andar,
Municipio: SAO PAULO-SP
CNPJ: 26.702.577/0001-39 Inscrição Estadual:

DETALHAMENTO	VALOR (R$)
Locação de sistemas integrados de gerenciamento administrativo informatizado, na área de saúde, para Centro de Especialidades e Atendimento a Mulher em Ribeirão Pires, conforme contrato Nº 01/2023.	R$ 4.071,92
NÃO É VALIDO COMO PROVA DE QUITAÇÃO — **TOTAL:**	**R$ 4.071,92**
DETALHAMENTO DAS DEDUÇÕES IRRF: 61,08 INSS: 0,00 PIS: 26,47 COFINS: 122,16 CSLL: 40,72 — **TOTAL DEDUÇÕES:**	**R$ 250,43**
Lc 116/2003 01.07 — **DESCONTO:**	**R$ 0,00**
VALOR LIQUIDO:	**R$ 3.821,49**

Recebi/emos a locação constantes do presente fatura Nº 145471

Em _____ de _____ de 20____

Assinatura

Código de Baixa	Cedente/Sacador			
147355	**FIORILLI SOFTWARE LTDA CNPJ: 01.704.233/0001-38**			
Sacado: **BIOGESP -Associação de Gestão e Exec de Serv. Pub. e Sociais**			CNPJ/CPF: **26.702.577/0001-39**	
Vencimento: **31/12/2025**	Agência/Código do Cedente: 3014-7/0003078-3	Nosso Número: 09/00000145471-7	Cadastro: 3550322	
Valor do Documento: **R$ 3.821,49**	Correção	Multa	Juros	Valor Cobrado

Autenticação Mecânica-Ficha de Compensação

Bradesco **237-2** **23793.01407 90000.014549 71000.307802 1 13120000382149**

Local de Pagamento: **APÓS O MESMO, APENAS NAS AGÊNCIAS DO BRADESCO**	Vencimento: **31/12/2025**
Cedente: **FIORILLI SOFTWARE LTDA CNPJ: 01.704.233/0001-38**	Agência/Código do Cedente: 3014-7/0003078-3
Data do Documento: 31/12/2025 — Número do Documento: 147355 — Espécie: **RC-CI** — Aceite: **N** — Data de Processamento: 03/12/2025	Nosso Número: 09/00000145471-7
Uso do Banco — Carteira: **09** — Especie: **R$** — Quantidade X Valor	(=) Valor do Documentos: **R$ 3.821,49**
Instruções - Texto de Responsabilidade do Cedente: UTILIZANDO ESTA FICHA DE COMPENSAÇÃO PARA PAGAMENTO, A BAIXA E A NOVA CHAVE É AUTOMÁTICA. DEPOSITOS EM CONTA CORRENTE PODEM DEPENDER DE UM FAX DO COMPROVANTE PARA IDENTIFICAÇÃO DO PAGAMENTO, FAX: 17-3264-9000	(-) Desconto/Abatimento
	(-) Outras Deduções
Cadastro: **3550322** Nº da Fatura: **145471**	(+) Mora/Multa
Sacado: **BIOGESP -Associação de Gestão e Exec de Serv. Pub. e Sociais CNPJ/CPF: 26.702.577/0001-39**	(+) Outros Acréscimos
Endereço: **Alameda Ministro Rocha Azevedo, 601-6º andar, Complemento:** Bairro: **Jardim Paulista CEP: 01.410-000 Cidade: SAO PAULO - SP**	(=) Valor Cobrado

FICHA DE COMPENSAÇÃO
AUTENTICAÇÃO NO VERSO

ZapSign c1cf0b8e-27fc-4442-9d44-4d371ef2f800. Documento assinado eletronicamente, conforme MP 2.200-2/2001 e Lei 14.063/2020.

Relatório de Assinaturas

Datas e horários em UTC-0300 (America/Sao_Paulo)
Última atualização em 15 Janeiro 2026, 17:44:32

Status: Assinado
Documento: NF-145471
Número: c1cf6b8e-27fc-4442-9d44-4d371ef2f806
Data da criação: 12 Janeiro 2026, 11:08:55
Hash do documento original (SHA256): c5cd359776cd0d01c99a00f556c1a169cb9d5d1ad2d5d080e8dbea12609697d2

Assinaturas

2 de 2 Assinaturas

Assinado via ZapSign by Truora

CARLOS EDUARDO BASSUTO
Data e hora da assinatura: 12/01/2026 11:10:12
Token: 92396cdc-ed90-4e63-be1c-139cae31dc23

Assinatura

Carlos Eduardo Bassuto

Carlos Eduardo Bassuto

Pontos de autenticação:

Telefone: + 5511934888830
E-mail: coord.adm.rp@biogesp.org.br

IP: 72.44.22.53
Dispositivo: Mozilla/5.0 (Windows NT 10.0; Win64; x64) AppleWebKit/537.36 (KHTML, like Gecko) Chrome/143.0.0.0 Safari/537.36

Assinado via ZapSign by Truora

LUIZ CARLOS PERLATTI
Data e hora da assinatura: 15/01/2026 17:44:31
Token: 1b2324ef-c824-445c-8410-f109afea1c62

Assinatura

Dr. Luiz Carlos Perlatti
Assessor Esp. da Saúde

Luiz Carlos Perlatti

Pontos de autenticação:

Telefone: + 5511950002959
E-mail: lcperlatti@gmail.com

IP: 200.205.174.156
Dispositivo: Mozilla/5.0 (Windows NT 10.0; Win64; x64) AppleWebKit/537.36 (KHTML, like Gecko) Chrome/109.0.0.0 Safari/537.36

INTEGRIDADE CERTIFICADA - ICP-BRASIL

Assinaturas eletrônicas e físicas têm igual validade legal, conforme MP 2.200-2/2001 e Lei 14.063/2020.
Confirme a integridade do documento aqui.

Este Log é exclusivo e parte integrante do documento número c1cf6b8e-27fc-4442-9d44-4d371ef2f806, segundo os Termos de Uso da ZapSign , disponíveis em zapsign.com.br

ZapSign c1cf6b8e-27fc-4442-9d44-4d371ef2f806. Documento assinado eletronicamente, conforme MP 2.200-2/2001 e Lei 14.063/2020.

Santander

Internet Banking Empresarial

BIOGESP ASSOCIACAO DE GESTAO E EXECUCAO **Agência:** 0123 **Conta:** 130043711

Pagamentos > Boletos, contas e tributos >

Pagar com código de barras

Pagamento realizado com sucesso.

Beneficiário	Data do pagamento	Valor nominal	Valor total a pagar
FIORILLI	16/01/2026	R$ 3.821,49	R$ 3.821,49

23793.01407.90000.014549.71000.307802.1.13120000382149

Instituição Financeira Favorecida 237 - BCO BRADESCO S A	CPF/CNPJ Beneficiário Final 00.000.000/0000-00	CPF/CNPJ Beneficiário Original 01.704.233/0001-38
Razão Social Beneficiário Original FIORILLI	Nome Fantasia Beneficiário Original FIORILLI	CPF/CNPJ Pagador Original 26.702.577/0001-39
Nome Pagador Original BIOGESP -Associax o de Gest o e Exec de	CPF/CNPJ Pagador Efetivo 26.702.577/0001-39	Razão Social Pagador Efetivo BIOGESP ASSOCIACAO DE GESTAO E EXECUCAO
Data de Vencimento 31/12/2025	Valor Nominal 3.821,49	Valor Pago 0,00
Encargos 0,00	Desconto 0,00	Valor Total a Cobrar 0,00
Data / hora da transação: 16/01/2026 18:41:16	Autenticação IBE0A9DF3F3BCDE4D41900E	

Transação exclusiva para pagamento de Boleto. O pagamento será processado somente se informados corretamente os dados do boleto. A veracidade dessas informações é de responsabilidade do Cliente/Pagador, que se obriga a apresentar os boletos para verificação sempre que solicitado, nos termos da lei. Havendo divergências entre o valor indicado/agendado pelo pagador e o valor informado pelo favorecido, o BANCO rejeitará o pagamento, podendo, no entanto, efetuar o pagamento pelo valor autorizado pelo pagador desde que o referido valor esteja dentro da margem aprovada e registrada pelo beneficiário do boleto.

Central de Atendimento Santander Empresarial
4004-2125 (Regiões Metropolitanas)
0800 726 2125 (Demais Localidades)
0800 723 5007 (Pessoas com deficiência auditiva ou de fala)

SAC - Atendimento 24h por dia, todos os dias.
0800 762 7777
0800 771 0401 (Pessoas com deficiência auditiva ou de fala)
Ouvidoria - Das 9h às 18h, de segunda a sexta-feira, exceto feriado.
0800 726 0322
0800 771 0301 (Pessoas com deficiência auditiva ou de fala)

P M BALSAMO - PAÇO MUNICIPAL

PREFEITURA MUNICIPAL DE BÁLSAMO

NOTA FISCAL DE SERVIÇOS ELETRÔNICA - NFS-e

Número da NFS-e
22466

Código de Verificação de Autenticidade
VWV99N00P

Data e Hora de Emissão da NFS-e
04/12/2025 às 09:57:13

Chave de Acesso
HVGYEKVU9TM6P7JRZDCE99YGO27FN9P3

Para certificação da autenticidade acesse http://177.39.199.170:8085/issweb, menu consultas e informe os dados desta NFS-e.

Informações Fiscais

Exigibilidade do ISS	Número do Processo	Município de Incidência do ISS	Local da Prestação
Exigível		**BALSAMO-SP**	**BALSAMO - SP**

Número do RPS	Série do RPS	Tipo do RPS	Data do RPS	Competência
145473	**A**	**RPS**	**04/12/2025**	**03/12/2025**

Optante Simples Nacional	Incentivo Fiscal	Regime Especial Tributação	Tipo ISS
2 - Não	**2 - Não**	**Não Possui**	**Sobre Faturamento**

PRESTADOR DE SERVIÇOS

CPF/CNPJ	RG/Inscrição Estadual	Inscrição Municipal	Cadastro	Nome/Razão Social
01.704.233/0001-38		**1850-97/00**	**1850-97/00**	FIORILLI SOFTWARE LTDA

Logradouro	Complemento	Bairro
Av Marginal, 65		**Dist. Industrial Prefeito Dr.Luiz Steque**

CEP	Cidade	Telefone	E-mail
15140000	**BÁLSAMO-SP**		**fiorilli@fiorilli.com.br**

TOMADOR DE SERVIÇOS

CPF/CNPJ/Documento	RG/Inscrição Estadual	Inscrição Municipal	Nome/Razão Social
26.702.577/0001-39			**BIOGESP -Associacao de Gestao e Exec de Serv. Pub. e Sociais**

Logradouro	Complemento	Bairro
Alameda Ministro Rocha Azevedo, 601-6 andar, , 601-6 a		**Jardim Paulista**

CEP/Cod.Postal	Cidade/País	Cod. IBGE	Telefone	E-mail
01410-000	**SAO PAULO - SP**		**1147266364**	**adm.direcao@biogesp.org.br**

Discriminação dos Serviços

Qtde.	Un. Medida	Descrição	Vlr. Unitário	Total
1,00	UN	Locacao de sistemas integrados de gerenciamento administrativo informatizado, na area de saude, para 09 UBS em Ribeirao Pires, conforme contrato N 04/2023.	6.355,49	R$ 6.355,49

Imposto Sobre Serviços de Qualquer Natureza - ISS

LC 116/2003: **01.07**

	Alíquota	Atividade Município	Código CNAE
Suporte técnico em informática, inclusive instalação, configuração e manutenção de programas	**2,00%**	**000001.0000007**	

Valor Total dos Serviços	Desconto Incondicionado	Deduções Base Cálculo	Base de Cálculo	Total do ISS	ISS Retido	Desconto Condicionado
R$ 6.355,49	**R$ 0,00**	**R$ 0,00**	**R$ 6.355,49**	**R$ 127,11**	**2 - Não**	**R$ 0,00**

Retenções de Impostos

PIS (6.355,49 x 0,00%)	COFINS	INSS	IRRF	CSLL	Outras Retenções
R$ 41,31	**R$ 190,66**	**R$ 0,00**	**R$ 95,33**	**R$ 63,55**	**R$ 0,00**

Em cumprimento à Lei Complementar nº 214, de 2025, destacam-se abaixo valores simulados, sem efeito fiscal ou financeiro

IBS (0,10%)	CBS (0,90%)
R$ 6,36	**R$ 57,20**

Valor Líquido da NFS-e: R$ 5.964,64

Val. Aprox. Tributos: Federal (13,45%) R$854,81 Estadual (0,00%) R$0,00 Municipal (2,70%) R$171,60 - Fonte: IBPT

Informações Complementares

RECEBI(EMOS) DE **FIORILLI SOFTWARE LTDA** O SERVIÇO CONSTANTE DA NFS-e DE NÚMERO **22466** E CÓDIGO DE VERIFICAÇÃO **VWV99N00P**.

Data	CPF/RG	Assinatura
_____/_____/_____	_____	_____

FIORILLI SOFTWARE LTDA

Inscrição Estadual: ISENTO Inscrição Municipal: 1850-97/00
CNPJ: **01.704.233/0001-38**
Telefone/Fax: 17 - 3264-9000
Endereço: AV MARGINAL, 65 - DISTRITO INDUSTRIAL - CEP 15.140-000 - BALSAMO-SP
Email: fiorilli@fiorilli.com.br Site: www.fiorilli.com.br

RPS Nº 145473

1º Via Destinatário

Cod. Pagamento: Conforme Contrato
Data Emissão: **03/12/2025**

DESTINATÁRIO

Nome/Razão Social: BIOGESP -Associação de Gestão e Exec de Serv. Pub. e Sociais
Endereço: Alameda Ministro Rocha Azevedo, 601-6º andar,
Municipio: SAO PAULO-SP
CNPJ: 26.702.577/0001-39 Inscrição Estadual:

DETALHAMENTO	VALOR (R$)
Locação de sistemas integrados de gerenciamento administrativo informatizado, na área de saúde, para 09 UBS em Ribeirão Pires, conforme contrato Nº 04/2023.	**R$ 6.355,49**
NÃO É VALIDO COMO PROVA DE QUITAÇÃO	**TOTAL:** **R$ 6.355,49**

DETALHAMENTO DAS DEDUÇÕES

IRRF: 95,33 INSS: 0,00 PIS: 41,31 COFINS: 190,66 CSLL: 63,55

TOTAL DEDUÇÕES:	**R$ 390,85**
Lc 116/2003 01.07 **DESCONTO:**	**R$ 0,00**
VALOR LIQUIDO:	**R$ 5.964,64**

Recebi/emos a locação constantes do presente fatura Nº 145473

Em _____ de _____ de 20____

Assinatura

Código de Baixa	Cedente/Sacador		
147357	**FIORILLI SOFTWARE LTDA CNPJ: 01.704.233/0001-38**		
Sacado: **BIOGESP -Associação de Gestão e Exec de Serv. Pub. e Sociais**		CNPJ/CPF: **26.702.577/0001-39**	
Vencimento: **31/12/2025**	Agência/Código do Cedente: 3014-7/0003078-3	Nosso Número: 09/00000145473-3	Cadastro: 3550322
Valor do Documento: **R$ 5.964,64**	Correção	Multa	Juros / Valor Cobrado

Autenticação Mecânica-Ficha de Compensação

Bradesco **237-2** **23793.01407 90000.014549 73000.307808 8 13120000596464**

Local de Pagamento: **APÓS O MESMO, APENAS NAS AGÊNCIAS DO BRADESCO**						Vencimento: **31/12/2025**
Cedente: **FIORILLI SOFTWARE LTDA CNPJ: 01.704.233/0001-38**						Agência/Código do Cedente: 3014-7/0003078-3
Data do Documento: 31/12/2025	Número do Documento: 147357	Espécie: **RC-CI**	Aceite: **N**	Data de Processamento: 03/12/2025		Nosso Número: 09/00000145473-3
Uso do Banco	Carteira: **09**	Especie: **R$**	Quantidade X Valor			(=) Valor do Documentos: **R$ 5.964,64**

Instruções - Texto de Responsabilidade do Cedente
UTILIZANDO ESTA FICHA DE COMPENSAÇÃO PARA PAGAMENTO, A BAIXA E A NOVA CHAVE É AUTOMÁTICA.
DEPOSITOS EM CONTA CORRENTE PODEM DEPENDER DE UM FAX DO COMPROVANTE PARA IDENTIFICAÇÃO DO PAGAMENTO, FAX: 17-3264-9000

Cadastro: **3550322** Nº da Fatura: **145473**

(-) Desconto/Abatimento
(-) Outras Deduções
(+) Mora/Multa
(+) Outros Acréscimos
(=) Valor Cobrado

Sacado: **BIOGESP -Associação de Gestão e Exec de Serv. Pub. e Sociais CNPJ/CPF: 26.702.577/0001-39**
Endereço: **Alameda Ministro Rocha Azevedo, 601-6º andar, Complemento:**
Bairro: **Jardim Paulista CEP: 01.410-000 Cidade: SAO PAULO - SP**

FICHA DE COMPENSAÇÃO
AUTENTICAÇÃO NO VERSO

ZapSign 1dfb2c25-8c4d-4d07-a0e6-48a0adcb8ede: Documento assinado eletronicamente, conforme MP 2.200-2/2001 e Lei 14.063/2020.

Relatório de Assinaturas

Datas e horários em UTC-0300 (America/Sao_Paulo)
Última atualização em 15 Janeiro 2026, 17:44:29

ZapSign By Truora

Status: Assinado
Documento: NF-145473
Número: 1cfffb2c-298c-4db7-a06e-48dd9dcb6ede
Data da criação: 12 Janeiro 2026, 11:06:29
Hash do documento original (SHA256): 32897e63c2175690e248611bb293cfc2b2104a5e53ffd01ea6b4f9b2145d4ecd

Assinaturas

2 de 2 Assinaturas

Assinado via ZapSign by Truora

CARLOS EDUARDO BASSUTO
Data e hora da assinatura: 12/01/2026 11:07:55
Token: fc897194-78ec-4e40-8aa7-6c32f8306523

Assinatura

Carlos Eduardo Bassuto

Carlos Eduardo Bassuto

Pontos de autenticação:

Telefone: + 5511934888830
E-mail: coord.adm.rp@biogesp.org.br

IP: 72.44.22.53
Dispositivo: Mozilla/5.0 (Windows NT 10.0; Win64; x64) AppleWebKit/537.36 (KHTML, like Gecko) Chrome/143.0.0.0 Safari/537.36

Assinado via ZapSign by Truora

LUIZ CARLOS PERLATTI
Data e hora da assinatura: 15/01/2026 17:44:23
Token: 2aea2e13-2244-4851-95cb-874d86435fb4

Assinatura

Dr. Luiz Carlos Perlatti
Assessor Esp. da Saúde

Luiz Carlos Perlatti

Pontos de autenticação:

Telefone: + 5511950002959
E-mail: lcperlatti@gmail.com

IP: 200.205.174.156
Dispositivo: Mozilla/5.0 (Windows NT 10.0; Win64; x64) AppleWebKit/537.36 (KHTML, like Gecko) Chrome/109.0.0.0 Safari/537.36

INTEGRIDADE CERTIFICADA - ICP-BRASIL

Assinaturas eletrônicas e físicas têm igual validade legal, conforme MP 2.200-2/2001 e Lei 14.063/2020.
Confirme a integridade do documento aqui.

Este Log é exclusivo e parte integrante do documento número 1cfffb2c-298c-4db7-a06e-48dd9dcb6ede, segundo os Termos de Uso da ZapSign , disponíveis em zapsign.com.br

ZapSign 1cfffb2c-298c-4db7-a06e-48dd9dcb6ede. Documento assinado eletronicamente, conforme MP 2.200-2/2001 e Lei 14.063/2020.

Santander

Internet Banking Empresarial

BIOGESP ASSOCIACAO DE GESTAO E EXECUCAO **Agência:** 0123 **Conta:** 130043711

Pagamentos > Boletos, contas e tributos >

Pagar com código de barras

Pagamento realizado com sucesso.

Beneficiário	Data do pagamento	Valor nominal	Valor total a pagar
FIORILLI	16/01/2026	R$ 5.964,64	R$ 5.964,64

23793.01407.90000.014549.73000.307808.8.13120000596464

Instituição Financeira Favorecida 237 - BCO BRADESCO S A	CPF/CNPJ Beneficiário Final 00.000.000/0000-00	CPF/CNPJ Beneficiário Original 01.704.233/0001-38
Razão Social Beneficiário Original FIORILLI	Nome Fantasia Beneficiário Original FIORILLI	CPF/CNPJ Pagador Original 26.702.577/0001-39
Nome Pagador Original BIOGESP -Associax o de Gest o e Exec de	CPF/CNPJ Pagador Efetivo 26.702.577/0001-39	Razão Social Pagador Efetivo BIOGESP ASSOCIACAO DE GESTAO E EXECUCAO
Data de Vencimento 31/12/2025	Valor Nominal 5.964,64	Valor Pago 0,00
Encargos 0,00	Desconto 0,00	Valor Total a Cobrar 0,00
Data / hora da transação: 16/01/2026 18:39:56	Autenticação IBEDDB1398D460547548DFE	

Transação exclusiva para pagamento de Boleto. O pagamento será processado somente se informados corretamente os dados do boleto. A veracidade dessas informações é de responsabilidade do Cliente/Pagador, que se obriga a apresentar os boletos para verificação sempre que solicitado, nos termos da lei. Havendo divergências entre o valor indicado/agendado pelo pagador e o valor informado pelo favorecido, o BANCO rejeitará o pagamento, podendo, no entanto, efetuar o pagamento pelo valor autorizado pelo pagador desde que o referido valor esteja dentro da margem aprovada e registrada pelo beneficiário do boleto.

Central de Atendimento Santander Empresarial
4004-2125 (Regiões Metropolitanas)
0800 726 2125 (Demais Localidades)
0800 723 5007 (Pessoas com deficiência auditiva ou de fala)

SAC - Atendimento 24h por dia, todos os dias.
0800 762 7777
0800 771 0401 (Pessoas com deficiência auditiva ou de fala)
Ouvidoria - Das 9h às 18h, de segunda a sexta-feira, exceto feriado.
0800 726 0322
0800 771 0301 (Pessoas com deficiência auditiva ou de fala)

Receita Federal

Documento de Arrecadação de Receitas Federais

CNPJ	Razão Social
26.702.577/0001-39	BIOGESP - ASSOCIACAO DE GESTAO E EXECUCAO DE SERVI

Período de Apuração	Data de Vencimento	Número do Documento
Dezembro/2025	20/01/2026	07.16.26020.8269740-5

Observações

Pagar este documento até
20/01/2026

Valor Total do Documento
61,08

Composição do Documento de Arrecadação

Código	Denominação	Principal	Multa	Juros	Total
1708	IRRF - REMUNER SERV PRESTADOS POR PJ 06 IRRF - REMUNER SERV PRESTADOS POR PJ PA:12/2025 Vencimento:20/01/2026	61,08			61,08
	Totais	**61,08**			**61,08**

SENDA (Versão:5.2.9) Página: 1 / 1 20/01/2026 11:21:40

85810000000 5 61080385260 1 20071626020 7 82697405676 0 AUTENTICAÇÃO MECÂNICA

Documento de Arrecadação de Receitas Federais

85810000000 5 | 61080385260 1 | 20071626020 7 | 82697405676 0

CNPJ:	26.702.577/0001-39
Número:	07.16.26020.8269740-5
Pagar até:	20/01/2026
Valor:	61,08

Pague com o PIX

Santander

Internet Banking Empresarial

BIOGESP ASSOCIACAO DE GESTAO E EXECUCAO **Agência:** 0123 **Conta:** 130043711

Pagamentos > Boletos, contas e tributos >

Pagar com código de barras

Pagamento realizado com sucesso.

Empresa	Data do pagamento	Valor nominal	Valor total a pagar
TRIBUTOS FEDERAIS DARF NUMERADO	20/01/2026	R$ 61,08	R$ 61,08

858100000005.610803852601.200716260207.826974056760

Numero do Documento	Data de Vencimento	Valor
07.16.26020.8269740-5	20/01/2026	R$ 61,08

Codigo de Barras	Data / hora da transação:	Autenticação
85810000000-5 61080385260-1 20071626020-7 82697405676-0	20/01/2026 19:22:39	IBE31B63AF406E64D01869D

DARF

Central de Atendimento Santander Empresarial
4004-2125 (Regiões Metropolitanas)
0800 726 2125 (Demais Localidades)
0800 723 5007 (Pessoas com deficiência auditiva ou de fala)

SAC - Atendimento 24h por dia, todos os dias.
0800 762 7777
0800 771 0401 (Pessoas com deficiência auditiva ou de fala)
Ouvidoria - Das 9h às 18h, de segunda a sexta-feira, exceto feriado.
0800 726 0322
0800 771 0301 (Pessoas com deficiência auditiva ou de fala)

Receita Federal

Documento de Arrecadação de Receitas Federais

CNPJ	Razão Social
26.702.577/0001-39	BIOGESP - ASSOCIACAO DE GESTAO E EXECUCAO DE SERVI

Período de Apuração	Data de Vencimento	Número do Documento
Dezembro/2025	20/01/2026	07.16.26020.8398977-9

Observações

Pagar este documento até
20/01/2026

Valor Total do Documento
189,34

Composição do Documento de Arrecadação

Código	Denominação	Principal	Multa	Juros	Total
5952	RET DE CONTRIBUICOES PAGT PJ A PJ DE DIR PRIV 07 RET DE CONTRIBUICOES PAGT PJ A PJ DE DIR PRIV PA:12/2025 Vencimento:20/01/2026	189,34			189,34
	Totais	**189,34**			**189,34**

SENDA (Versão:5.2.9) Página: 1 / 1 20/01/2026 11:38:34

85850000001 0 89340385260 0 20071626020 7 83989779627 2 AUTENTICAÇÃO MECÂNICA

Documento de Arrecadação de Receitas Federais

85850000001 0 | 89340385260 0 | 20071626020 7 | 83989779627 2

CNPJ: 26.702.577/0001-39
Número: 07.16.26020.8398977-9
Pagar até: 20/01/2026
Valor: 189,34

Pague com o PIX

Santander

Internet Banking Empresarial

BIOGESP ASSOCIACAO DE GESTAO E EXECUCAO **Agência:** 0123 **Conta:** 130043711

Pagamentos > Boletos, contas e tributos >

Pagar com código de barras

Pagamento realizado com sucesso.

Empresa	Data do pagamento	Valor nominal	Valor total a pagar
TRIBUTOS FEDERAIS DARF NUMERADO	20/01/2026	R$ 189,34	R$ 189,34

858500000010.893403852600.200716260207.839897796272

Numero do Documento	Data de Vencimento	Valor
07.16.26020.8398977-9	20/01/2026	R$ 189,34

Codigo de Barras	Data / hora da transação:	Autenticação
85850000001-0 89340385260-0 20071626020-7 83989779627-2	20/01/2026 19:20:40	IBEC685B411F6A641598680

DARF

Central de Atendimento Santander Empresarial
4004-2125 (Regiões Metropolitanas)
0800 726 2125 (Demais Localidades)
0800 723 5007 (Pessoas com deficiência auditiva ou de fala)

SAC - Atendimento 24h por dia, todos os dias.
0800 762 7777
0800 771 0401 (Pessoas com deficiência auditiva ou de fala)
Ouvidoria - Das 9h às 18h, de segunda a sexta-feira, exceto feriado.
0800 726 0322
0800 771 0301 (Pessoas com deficiência auditiva ou de fala)

Receita Federal

Documento de Arrecadação de Receitas Federais

CNPJ	Razão Social
26.702.577/0001-39	BIOGESP - ASSOCIACAO DE GESTAO E EXECUCAO DE SERVI

Período de Apuração	Data de Vencimento	Número do Documento
Dezembro/2025	20/01/2026	07.16.26020.8272141-1

Observações

Pagar este documento até
20/01/2026

Valor Total do Documento
95,33

Composição do Documento de Arrecadação

Código	Denominação	Principal	Multa	Juros	Total
1708	IRRF - REMUNER SERV PRESTADOS POR PJ 06 IRRF - REMUNER SERV PRESTADOS POR PJ PA:12/2025 Vencimento:20/01/2026	95,33			95,33
	Totais	**95,33**			**95,33**

SENDA (Versão:5.2.9) Página: 1 / 1 20/01/2026 11:21:57

85820000000 7 95330385260 5 20071626020 7 82721411302 0 AUTENTICAÇÃO MECÂNICA

Documento de Arrecadação de Receitas Federais

85820000000 7 | 95330385260 5 | 20071626020 7 | 82721411302 0

CNPJ:	26.702.577/0001-39
Número:	07.16.26020.8272141-1
Pagar até:	20/01/2026
Valor:	95,33

Pague com o PIX

Santander

Internet Banking Empresarial

BIOGESP ASSOCIACAO DE GESTAO E EXECUCAO **Agência:** 0123 **Conta:** 130043711

Pagamentos > Boletos, contas e tributos >

Pagar com código de barras

Pagamento realizado com sucesso.

Empresa	Data do pagamento	Valor nominal	Valor total a pagar
TRIBUTOS FEDERAIS DARF NUMERADO	20/01/2026	R$ 95,33	R$ 95,33

858200000007.953303852605.200716260207.827214113020

Numero do Documento	Data de Vencimento	Valor
07.16.26020.8272141-1	20/01/2026	R$ 95,33

Codigo de Barras	Data / hora da transação:	Autenticação
85820000000-7 95330385260-5 20071626020-7 82721411302-0	20/01/2026 19:21:22	IBEE364BB91A0974C418750

DARF

Central de Atendimento Santander Empresarial
4004-2125 (Regiões Metropolitanas)
0800 726 2125 (Demais Localidades)
0800 723 5007 (Pessoas com deficiência auditiva ou de fala)

SAC - Atendimento 24h por dia, todos os dias.
0800 762 7777
0800 771 0401 (Pessoas com deficiência auditiva ou de fala)
Ouvidoria - Das 9h às 18h, de segunda a sexta-feira, exceto feriado.
0800 726 0322
0800 771 0301 (Pessoas com deficiência auditiva ou de fala)

Receita Federal

Documento de Arrecadação de Receitas Federais

CNPJ	Razão Social
26.702.577/0001-39	BIOGESP - ASSOCIACAO DE GESTAO E EXECUCAO DE SERVI

Período de Apuração	Data de Vencimento	Número do Documento
Dezembro/2025	20/01/2026	07.16.26020.8401881-5

Observações

Pagar este documento até
20/01/2026

Valor Total do Documento
295,53

Composição do Documento de Arrecadação

Código	Denominação	Principal	Multa	Juros	Total
5952	RET DE CONTRIBUICOES PAGT PJ A PJ DE DIR PRIV 07 RET DE CONTRIBUICOES PAGT PJ A PJ DE DIR PRIV PA:12/2025 Vencimento:20/01/2026	295,53			295,53
	Totais	**295,53**			**295,53**

SENDA (Versão:5.2.9) Página: 1 / 1 20/01/2026 11:38:58

85840000002 7 95530385260 1 20071626020 7 84018815128 1 AUTENTICAÇÃO MECÂNICA

Documento de Arrecadação de Receitas Federais

85840000002 7 | 95530385260 1 | 20071626020 7 | 84018815128 1

CNPJ:	26.702.577/0001-39
Número:	07.16.26020.8401881-5
Pagar até:	20/01/2026
Valor:	295,53

Pague com o PIX

Santander

Internet Banking Empresarial

BIOGESP ASSOCIACAO DE GESTAO E EXECUCAO **Agência:** 0123 **Conta:** 130043711

Pagamentos > Boletos, contas e tributos >

Pagar com código de barras

Pagamento realizado com sucesso.

Empresa	Data do pagamento	Valor nominal	Valor total a pagar
TRIBUTOS FEDERAIS DARF NUMERADO	20/01/2026	R$ 295,53	R$ 295,53

858400000027.955303852601.200716260207.840188151281

Numero do Documento	Data de Vencimento	Valor
07.16.26020.8401881-5	20/01/2026	R$ 295,53

Codigo de Barras	Data / hora da transação:	Autenticação
85840000002-7 95530385260-1 20071626020-7 84018815128-1	20/01/2026 19:22:06	IBEAAB2D7EDC29C4E5FB833

DARF

Central de Atendimento Santander Empresarial
4004-2125 (Regiões Metropolitanas)
0800 726 2125 (Demais Localidades)
0800 723 5007 (Pessoas com deficiência auditiva ou de fala)

SAC - Atendimento 24h por dia, todos os dias.
0800 762 7777
0800 771 0401 (Pessoas com deficiência auditiva ou de fala)
Ouvidoria - Das 9h às 18h, de segunda a sexta-feira, exceto feriado.
0800 726 0322
0800 771 0301 (Pessoas com deficiência auditiva ou de fala)

MINISTÉRIO DA FAZENDA
Secretaria da Receita Federal do Brasil
Procuradoria-Geral da Fazenda Nacional

CERTIDÃO NEGATIVA DE DÉBITOS RELATIVOS AOS TRIBUTOS FEDERAIS E À DÍVIDA ATIVA DA UNIÃO

Nome: FIORILLI SOFTWARE LTDA
CNPJ: 01.704.233/0001-38

Ressalvado o direito de a Fazenda Nacional cobrar e inscrever quaisquer dívidas de responsabilidade do sujeito passivo acima identificado que vierem a ser apuradas, é certificado que não constam pendências em seu nome, relativas a créditos tributários administrados pela Secretaria da Receita Federal do Brasil (RFB) e a inscrições em Dívida Ativa da União (DAU) junto à Procuradoria-Geral da Fazenda Nacional (PGFN).

Esta certidão é válida para o estabelecimento matriz e suas filiais e, no caso de ente federativo, para todos os órgãos e fundos públicos da administração direta a ele vinculados. Refere-se à situação do sujeito passivo no âmbito da RFB e da PGFN e abrange inclusive as contribuições sociais previstas nas alíneas 'a' a 'd' do parágrafo único do art. 11 da Lei nº 8.212, de 24 de julho de 1991.

A aceitação desta certidão está condicionada à verificação de sua autenticidade na Internet, nos endereços <http://rfb.gov.br> ou <http://www.pgfn.gov.br>.

Certidão emitida gratuitamente com base na Portaria Conjunta RFB/PGFN nº 1.751, de 2/10/2014.
Emitida às 11:39:32 do dia 20/01/2026 <hora e data de Brasília>.
Válida até 19/07/2026.
Código de controle da certidão: **3F12.FA55.60AA.69CF**
Qualquer rasura ou emenda invalidará este documento.

Secretaria da Fazenda e Planejamento do Estado de São Paulo

Débitos Tributários Não Inscritos na Dívida Ativa do Estado de São Paulo

CNPJ: 01.704.233/0001-38

Ressalvado o direito da Secretaria da Fazenda e Planejamento do Estado de São Paulo de apurar débitos de responsabilidade da pessoa jurídica acima identificada, é certificado que **não constam débitos** declarados ou apurados pendentes de inscrição na Dívida Ativa de responsabilidade do estabelecimento matriz/filial acima identificado.

Certidão nº	25080237722-89
Data e hora da emissão	05/08/2025 11:32:20
Validade	6 (seis) meses, contados da data de sua expedição.

Qualquer rasura ou emenda invalidará este documento.

A aceitação desta certidão está condicionada à verificação de sua autenticidade no sítio **www.pfe.fazenda.sp.gov.br**

475

PODER JUDICIÁRIO
JUSTIÇA DO TRABALHO

CERTIDÃO NEGATIVA DE DÉBITOS TRABALHISTAS

Nome: FIORILLI SOFTWARE LTDA (MATRIZ E FILIAIS)
CNPJ: 01.704.233/0001-38
Certidão nº: 4631201/2026
Expedição: 22/01/2026, às 10:35:15
Validade: 21/07/2026 - 180 (cento e oitenta) dias, contados da data de sua expedição.

Certifica-se que **FIORILLI SOFTWARE LTDA (MATRIZ E FILIAIS)**, inscrito(a) no CNPJ sob o nº **01.704.233/0001-38**, **NÃO CONSTA** como inadimplente no Banco Nacional de Devedores Trabalhistas.
Certidão emitida com base nos arts. 642-A e 883-A da Consolidação das Leis do Trabalho, acrescentados pelas Leis ns.° 12.440/2011 e 13.467/2017, e no Ato 01/2022 da CGJT, de 21 de janeiro de 2022.
Os dados constantes desta Certidão são de responsabilidade dos Tribunais do Trabalho.
No caso de pessoa jurídica, a Certidão atesta a empresa em relação a todos os seus estabelecimentos, agências ou filiais.
A aceitação desta certidão condiciona-se à verificação de sua autenticidade no portal do Tribunal Superior do Trabalho na Internet (http://www.tst.jus.br).
Certidão emitida gratuitamente.

INFORMAÇÃO IMPORTANTE
Do Banco Nacional de Devedores Trabalhistas constam os dados necessários à identificação das pessoas naturais e jurídicas inadimplentes perante a Justiça do Trabalho quanto às obrigações estabelecidas em sentença condenatória transitada em julgado ou em acordos judiciais trabalhistas, inclusive no concernente aos recolhimentos previdenciários, a honorários, a custas, a emolumentos ou a recolhimentos determinados em lei; ou decorrentes de execução de acordos firmados perante o Ministério Público do Trabalho, Comissão de Conciliação Prévia ou demais títulos que, por disposição legal, contiver força executiva.

Voltar Imprimir

CAIXA ECONÔMICA FEDERAL

Certificado de Regularidade do FGTS - CRF

Inscrição: 01.704.233/0001-38
Razão Social: FIORILLI SOFTWARE LTDA
Endereço: AVE MARGINAL 65 / INDUSTRIAL / BALSAMO / SP / 15140-000

A Caixa Econômica Federal, no uso da atribuição que lhe confere o Art. 7, da Lei 8.036, de 11 de maio de 1990, certifica que, nesta data, a empresa acima identificada encontra-se em situação regular perante o Fundo de Garantia do Tempo de Servico - FGTS.

O presente Certificado não servirá de prova contra cobrança de quaisquer débitos referentes a contribuições e/ou encargos devidos, decorrentes das obrigações com o FGTS.

Validade:07/01/2026 a 05/02/2026

Certificação Número: 2026010704070610039070

Informação obtida em 12/01/2026 12:03:28

A utilização deste Certificado para os fins previstos em Lei esta condicionada a verificação de autenticidade no site da Caixa: **www.caixa.gov.br**

Imprimir Baixar PDF

SECRETARIA DA FAZENDA DO ESTADO DE SÃO PAULO

Cadastro Informativo dos Créditos não Quitados de Órgãos e Entidades Estaduais
CADIN Estadual

Informações Cadastrais

CNPJ/CPF: 01.704.233/0001-38

Não foram encontradas pendências no Cadastro de Créditos não quitados de Órgãos e Entidades Estaduais – CADIN ESTADUAL.

Pesquisa realizada em: 22/01/2026 às 10:04:11

Se você recebeu o comunicado CADIN regularize sua situação em 90 (noventa) dias contados a partir da data de expedição do mesmo.

Este documento não tem validade de Certidão Negativa.
Em conformidade com a Lei Estadual nº 12.799/2008 a inexistência de registro no CADIN Estadual:
- Não configura reconhecimento de regularidade de situação, nem dispensa a apresentação dos documentos exigidos em lei, decreto e demais atos normativos. (artigo 7º)
- Não impede a consulta prévia pelos órgãos e entidades da Administração direta e indireta ao sistema CADIN Estadual. (artigo 6º)
- Aos registros incluídos após a emissão da declaração cabe a aplicação do parágrafo 1º do artigo 6º.

A autenticidade deste documento deverá ser confirmada na página da Secretaria da Fazenda do Estado de São Paulo, endereço: https://www.fazenda.sp.gov.br/cadin_estadual/pages/publ/cadin.aspx

Código da Declaração: 30D6EF91.C8AAF1F4.51BC3849.04E7B0F5

EMISSÃO GRATUITA

Atenção: Qualquer rasura ou emenda invalidará este documento.

GLOBALFIBRA
Site: www.globalfibra.com.br
Fones: 0113090-2442 / 0113090-4471
Email: faleconosco@globalfibra.com.br

PAGUE AGORA PELO PIX!

Fatura de Serviços de Telecomunicações

Dados do Assinante

BIOGESP - CPF/CNPJ: 26702577000139

Rua Aurora, 61 - UBS CENTRO ALTO - Suíssa - Ribeirão Pires

Cadastro	Mês/Ano	Emissão	Vencimento	Valor Fatura
28808	01/2026	05/01/26	16/01/26	R$ 99,90

Extrato de Lançamentos

Título	Plano	Lançamento	Detalhamento	Valor (R$)
120288082512ME	(G) Navegue 700 - 08/24	Mensalidade	Serviço de Comunicação Multimídia	33,41
120288082512ME	(G) Navegue 700 - 08/24	Mensalidade	Serviço de Conexão à Internet	12,53
120288082512ME	(G) Navegue 700 - 08/24	Mensalidade	Serviços Digitais - Ebooks Premium	31,46
120288082512ME	(G) Navegue 700 - 08/24	Mensalidade	Serviços Digitais - Audiobooks Standard	22,50

Sicredi **RECIBO DO PAGADOR** 74891.12586 93833.907269 44021.021066 9 13280000009990

Beneficiário
GLOBALNET SERVICOS E INFORMATICA LTDA-ME - 19.421.083/0001-10 AV HUMBERTO DE CAMPOS, 235A SUISSA RIBEIRAO PIRES - SP 09.424-600

Vencimento: 16/01/2026

Pagador
BIOGESP (Cod. 28808) - CPF/CNPJ 26.702.577/0001-39

Agência/Código benificiário: 0726.44.02102

Data de Documento	Nosso número	Espécie doc.	Aceite	Data Proc.	(=) Valor documento
18/12/2025	25/893833-9	DSI	N	05/01/2026	99,90

Autenticação mecânica no Verso

Sicredi 748-X 74891.12586 93833.907269 44021.021066 9 13280000009990

Local de pagamento
PAGAVEL PREFERENCIALMENTE NAS LOTERICAS OU NO ESCRITORIO DA GLOBALNET

Vencimento: 16/01/2026

Beneficiário
GLOBALNET SERVICOS E INFORMATICA LTDA-ME - 19.421.083/0001-10

Agência/Código benificiário: 0726.44.02102

Data de Documento	No documento	Espécie doc.	Aceite	Data Proc.	Nosso número
18/12/2025	93833	DSI	N	05/01/2026	25/893833-9

Uso do banco	Carteira	Espécie	Quantidade	Valor Doc.	(=) Valor documento
	1				99,90

Instruções (Texto de responsabilidade do beneficiário)
APOS VENCIMENTO, MULTA DE 2% E MORA DE 0,033% AO DIA
NAO RECEBER ATRASADO SEM A COBRANCA DE JUROS E MULTA
ATUALIZE SEU BOLETO EM central.global-fibra.com
SAC 3090-2442 / EVITE SUSPENSAO DO SERVICO, PAGUE EM DIA

(-) Desconto / Abatimentos
(-) Outras deduções
(+) Mora / Multa / Juros
(+) Outros acréscimos
(=) Valor cobrado

PIX Copia e Cola:
00020126910014br.gov.bcb.pix2569pix-qrcode.sicredi.com.br/qr/v2/cobv/31daf86c27a043839a6f51d2843b4300520400005303986 5802BR5903PIX6006Cidade62070503***6304695F

Pagador
BIOGESP (Cod. 28808) - CPF/CNPJ 26.702.577/0001-39
Rua Aurora, 61 - UBS CENTRO ALTO - Suíssa
CEP 09424-200 - Ribeirão Pires - SP

Cód. baixa

Pagador/Avalista

Autenticação mecânica - Ficha de Compensação

ZapSign 484db46d-82c5-4917-8e25-6f887ee82141. Documento assinado eletronicamente, conforme MP 2.200-2/2001 e Lei 14.063/2020.

Relatório de Assinaturas

Datas e horários em UTC-0300 (America/Sao_Paulo)
Última atualização em 15 Janeiro 2026, 17:45:33

ZapSign By Truora

Status: Assinado
Documento: NF-93833
Número: 484db46d-82c5-4917-8e25-6f887ee82141
Data da criação: 08 Janeiro 2026, 17:10:03
Hash do documento original (SHA256): 46ea631577709ce721dedd7582e3673f1bacac57a9098104fc9edc731233c850

Assinaturas

2 de 2 Assinaturas

Assinado via ZapSign by Truora

CARLOS EDUARDO BASSUTO
Data e hora da assinatura: 08/01/2026 17:11:30
Token: 43eebc2c-80d5-486a-9ec5-572ef0f148c0

Assinatura

Carlos Eduardo Bassuto

Carlos Eduardo Bassuto

Pontos de autenticação:

Telefone: + 5511934888830
E-mail: coord.adm.rp@biogesp.org.br

IP: 72.44.22.53
Dispositivo: Mozilla/5.0 (Windows NT 10.0; Win64; x64) AppleWebKit/537.36 (KHTML, like Gecko) Chrome/143.0.0.0 Safari/537.36

Assinado via ZapSign by Truora

LUIZ CARLOS PERLATTI
Data e hora da assinatura: 15/01/2026 17:45:32
Token: 47ad4be8-1e01-456e-9502-fa8aa2b3c65c

Assinatura

Dr. Luiz Carlos Perlatti
Assessor Esp. da Saúde

Luiz Carlos Perlatti

Pontos de autenticação:

Telefone: + 5511950002959
E-mail: lcperlatti@gmail.com

IP: 200.205.174.156
Dispositivo: Mozilla/5.0 (Windows NT 10.0; Win64; x64) AppleWebKit/537.36 (KHTML, like Gecko) Chrome/109.0.0.0 Safari/537.36

INTEGRIDADE CERTIFICADA - ICP-BRASIL

Assinaturas eletrônicas e físicas têm igual validade legal, conforme MP 2.200-2/2001 e Lei 14.063/2020.
Confirme a integridade do documento aqui.

Este Log é exclusivo e parte integrante do documento número 484db46d-82c5-4917-8e25-6f887ee82141, segundo os Termos de Uso da ZapSign , disponíveis em zapsign.com.br

ZapSign 484db46d-82c5-4917-8e25-6f887ee82141. Documento assinado eletronicamente, conforme MP 2.200-2/2001 e Lei 14.063/2020.

Santander

Internet Banking Empresarial

BIOGESP ASSOCIACAO DE GESTAO E EXECUCAO **Agência:** 0123 **Conta:** 130043711

Pagamentos > Boletos, contas e tributos >

Pagar com código de barras

Pagamento realizado com sucesso.

Beneficiário	Data do pagamento	Valor nominal	Valor total a pagar
GLOBALNET SERVICOS E INFORMATI	16/01/2026	R$ 99,90	R$ 99,90

74891.12586.93833.907269.44021.021066.9.13280000009990

Instituição Financeira Favorecida 748 - BCO COOPERATIVO SICREDI S A	CPF/CNPJ Beneficiário Final 00.000.000/0000-00	CPF/CNPJ Beneficiário Original 19.421.083/0001-10
Razão Social Beneficiário Original GLOBALNET SERVICOS E INFORMATI	Nome Fantasia Beneficiário Original GLOBALNET SERVICOS E INFORMATI	CPF/CNPJ Pagador Original 26.702.577/0001-39
Nome Pagador Original BIOGESP	CPF/CNPJ Pagador Efetivo 26.702.577/0001-39	Razão Social Pagador Efetivo BIOGESP ASSOCIACAO DE GESTAO E EXECUCAO
Data de Vencimento 16/01/2026	Valor Nominal 99,90	Valor Pago 0,00
Encargos 0,00	Desconto 0,00	Valor Total a Cobrar 0,00
Data / hora da transação: 16/01/2026 18:18:29	Autenticação IBE4940136BCCD448168F8E	

Transação exclusiva para pagamento de Boleto. O pagamento será processado somente se informados corretamente os dados do boleto. A veracidade dessas informações é de responsabilidade do Cliente/Pagador, que se obriga a apresentar os boletos para verificação sempre que solicitado, nos termos da lei. Havendo divergências entre o valor indicado/agendado pelo pagador e o valor informado pelo favorecido, o BANCO rejeitará o pagamento, podendo, no entanto, efetuar o pagamento pelo valor autorizado pelo pagador desde que o referido valor esteja dentro da margem aprovada e registrada pelo beneficiário do boleto.

Central de Atendimento Santander Empresarial
4004-2125 (Regiões Metropolitanas)
0800 726 2125 (Demais Localidades)
0800 723 5007 (Pessoas com deficiência auditiva ou de fala)

SAC - Atendimento 24h por dia, todos os dias.
0800 762 7777
0800 771 0401 (Pessoas com deficiência auditiva ou de fala)
Ouvidoria - Das 9h às 18h, de segunda a sexta-feira, exceto feriado.
0800 726 0322
0800 771 0301 (Pessoas com deficiência auditiva ou de fala)

GLOBALFIBRA
Site: www.globalfibra.com.br
Fones: 0113090-2442 / 0113090-4471
Email: faleconosco@globalfibra.com.br

PAGUE AGORA PELO PIX!

Fatura de Serviços de Telecomunicações

Dados do Assinante

BIOGESP - CPF/CNPJ: 26702577000139

Rodovia Índio Tibiriçá - USF OURO FINO - Represa - Ribeirão Pires

Cadastro	Mês/Ano	Emissão	Vencimento	Valor Fatura
28808	01/2026	05/01/26	16/01/26	R$ 99,90

Extrato de Lançamentos

Título	Plano	Lançamento	Detalhamento	Valor (R$)
110288082512ME	(G) Navegue 700 - 08/24	Mensalidade	Serviço de Comunicação Multimídia	33,41
110288082512ME	(G) Navegue 700 - 08/24	Mensalidade	Serviço de Conexão à Internet	12,53
110288082512ME	(G) Navegue 700 - 08/24	Mensalidade	Serviços Digitais - Ebooks Premium	31,46
110288082512ME	(G) Navegue 700 - 08/24	Mensalidade	Serviços Digitais - Audiobooks Standard	22,50

Sicredi | **RECIBO DO PAGADOR** 74891.12586 93832.007269 44021.021009 3 13280000009990

Beneficiário: GLOBALNET SERVICOS E INFORMATICA LTDA-ME - 19.421.083/0001-10 AV HUMBERTO DE CAMPOS, 235A SUISSA RIBEIRAO PIRES - SP 09.424-600
Vencimento: 16/01/2026

Pagador: BIOGESP (Cod. 28808) - CPF/CNPJ 26.702.577/0001-39
Agência/Código benificiário: 0726.44.02102

Data de Documento	Nosso número	Espécie doc.	Aceite	Data Proc.	(=) Valor documento
18/12/2025	25/893832-0	DSI	N	05/01/2026	99,90

Autenticação mecânica no Verso

Sicredi | 748-X | 74891.12586 93832.007269 44021.021009 3 13280000009990

Local de pagamento: PAGAVEL PREFERENCIALMENTE NAS LOTERICAS OU NO ESCRITORIO DA GLOBALNET
Vencimento: 16/01/2026

Beneficiário: GLOBALNET SERVICOS E INFORMATICA LTDA-ME - 19.421.083/0001-10
Agência/Código benificiário: 0726.44.02102

Data de Documento	No documento	Espécie doc.	Aceite	Data Proc.	Nosso número
18/12/2025	93832	DSI	N	05/01/2026	25/893832-0

Uso do banco	Carteira	Espécie	Quantidade	Valor Doc.	(=) Valor documento
	1				99,90

Instruções (Texto de responsabilidade do beneficiário)
APOS VENCIMENTO, MULTA DE 2% E MORA DE 0,033% AO DIA
NAO RECEBER ATRASADO SEM A COBRANCA DE JUROS E MULTA
ATUALIZE SEU BOLETO EM central.global-fibra.com
SAC 3090-2442 / EVITE SUSPENSAO DO SERVICO, PAGUE EM DIA

(-) Desconto / Abatimentos
(-) Outras deduções
(+) Mora / Multa / Juros
(+) Outros acréscimos
(=) Valor cobrado

PIX Copia e Cola:
00020126910014br.gov.bcb.pix2569pix-qrcode.sicredi.com.br/qr/v2/cobv/ef9266da5b9d4f038594286c6cb5638b5204000053039865802BR5903PIX6006Cidade62070503***63044058

Pagador
BIOGESP (Cod. 28808) - CPF/CNPJ 26.702.577/0001-39
Rodovia Índio Tibiriçá - USF OURO FINO - Represa
CEP 09414-000 - Ribeirão Pires - SP

Cód. baixa

Pagador/Avalista

Autenticação mecânica - Ficha de Compensação

ZapSign bf88fd1b-dac0-46f6-9cc5-122ea668ab61. Documento assinado eletronicamente, conforme MP 2.200-2/2001 e Lei 14.063/2020.

Relatório de Assinaturas

Datas e horários em UTC-0300 (America/Sao_Paulo)
Última atualização em 15 Janeiro 2026, 17:45:39

ZapSign By Truora

Status: Assinado
Documento: NF-93832
Número: bf88fd1b-dac0-46f6-9cc5-122ea668ab61
Data da criação: 08 Janeiro 2026, 17:12:11
Hash do documento original (SHA256): 28027c3e08953a0ff78086d6c5bfb4694fa3222e1e12e50653c49c3e0acbdf37

Assinaturas

2 de 2 Assinaturas

Assinado via ZapSign by Truora

CARLOS EDUARDO BASSUTO
Data e hora da assinatura: 08/01/2026 17:13:52
Token: 2456a782-b0ff-4d96-894f-efe17ed60aa2

Assinatura

Carlos Eduardo Bassuto

Carlos Eduardo Bassuto

Pontos de autenticação:

Telefone: + 5511934888830
E-mail: coord.adm.rp@biogesp.org.br

IP: 72.44.22.53
Dispositivo: Mozilla/5.0 (Windows NT 10.0; Win64; x64) AppleWebKit/537.36 (KHTML, like Gecko) Chrome/143.0.0.0 Safari/537.36

Assinado via ZapSign by Truora

LUIZ CARLOS PERLATTI
Data e hora da assinatura: 15/01/2026 17:45:39
Token: 0b95ad0e-b0aa-4939-8fc7-6a5cce27a9f2

Assinatura

Dr. Luiz Carlos Perlatti
Assessor Esp. da Saúde

Luiz Carlos Perlatti

Pontos de autenticação:

Telefone: + 5511950002959
E-mail: lcperlatti@gmail.com

IP: 200.205.174.156
Dispositivo: Mozilla/5.0 (Windows NT 10.0; Win64; x64) AppleWebKit/537.36 (KHTML, like Gecko) Chrome/109.0.0.0 Safari/537.36

INTEGRIDADE CERTIFICADA - ICP-BRASIL

Assinaturas eletrônicas e físicas têm igual validade legal, conforme MP 2.200-2/2001 e Lei 14.063/2020.
Confirme a integridade do documento aqui.

Este Log é exclusivo e parte integrante do documento número bf88fd1b-dac0-46f6-9cc5-122ea668ab61, segundo os Termos de Uso da ZapSign , disponíveis em zapsign.com.br

Santander

Internet Banking Empresarial

BIOGESP ASSOCIACAO DE GESTAO E EXECUCAO **Agência:** 0123 **Conta:** 130043711

Pagamentos > Boletos, contas e tributos >

Pagar com código de barras

Pagamento realizado com sucesso.

Beneficiário	Data do pagamento	Valor nominal	Valor total a pagar
GLOBALNET SERVICOS E INFORMATI	16/01/2026	R$ 99,90	R$ 99,90

74891.12586.93832.007269.44021.021009.3.13280000009990

Instituição Financeira Favorecida 748 - BCO COOPERATIVO SICREDI S A	CPF/CNPJ Beneficiário Final 00.000.000/0000-00	CPF/CNPJ Beneficiário Original 19.421.083/0001-10
Razão Social Beneficiário Original GLOBALNET SERVICOS E INFORMATI	Nome Fantasia Beneficiário Original GLOBALNET SERVICOS E INFORMATI	CPF/CNPJ Pagador Original 26.702.577/0001-39
Nome Pagador Original BIOGESP	CPF/CNPJ Pagador Efetivo 26.702.577/0001-39	Razão Social Pagador Efetivo BIOGESP ASSOCIACAO DE GESTAO E EXECUCAO
Data de Vencimento 16/01/2026	Valor Nominal 99,90	Valor Pago 0,00
Encargos 0,00	Desconto 0,00	Valor Total a Cobrar 0,00
Data / hora da transação: 16/01/2026 18:20:33	Autenticação IBEEF3702658BA641C18B1C	

Transação exclusiva para pagamento de Boleto. O pagamento será processado somente se informados corretamente os dados do boleto. A veracidade dessas informações é de responsabilidade do Cliente/Pagador, que se obriga a apresentar os boletos para verificação sempre que solicitado, nos termos da lei. Havendo divergências entre o valor indicado/agendado pelo pagador e o valor informado pelo favorecido, o BANCO rejeitará o pagamento, podendo, no entanto, efetuar o pagamento pelo valor autorizado pelo pagador desde que o referido valor esteja dentro da margem aprovada e registrada pelo beneficiário do boleto.

Central de Atendimento Santander Empresarial
4004-2125 (Regiões Metropolitanas)
0800 726 2125 (Demais Localidades)
0800 723 5007 (Pessoas com deficiência auditiva ou de fala)

SAC - Atendimento 24h por dia, todos os dias.
0800 762 7777
0800 771 0401 (Pessoas com deficiência auditiva ou de fala)
Ouvidoria - Das 9h às 18h, de segunda a sexta-feira, exceto feriado.
0800 726 0322
0800 771 0301 (Pessoas com deficiência auditiva ou de fala)

GLOBALFIBRA
Site: www.globalfibra.com.br
Fones: 0113090-2442 / 0113090-4471
Email: faleconosco@globalfibra.com.br

PAGUE AGORA PELO PIX!

Fatura de Serviços de Telecomunicações

Dados do Assinante

BIOGESP - CPF/CNPJ: 26702577000139

Rua Fagundes Varela, 40 - USF JD CAÇULA - Represa - Ribeirão Pires

Cadastro	Mês/Ano	Emissão	Vencimento	Valor Fatura
28808	01/2026	05/01/26	16/01/26	R$ 99,90

Extrato de Lançamentos

Título	Plano	Lançamento	Detalhamento	Valor (R$)
100288082512ME	(G) Navegue 700 - 08/24	Mensalidade	Serviço de Comunicação Multimídia	33,41
100288082512ME	(G) Navegue 700 - 08/24	Mensalidade	Serviço de Conexão à Internet	12,53
100288082512ME	(G) Navegue 700 - 08/24	Mensalidade	Serviços Digitais - Ebooks Premium	31,46
100288082512ME	(G) Navegue 700 - 08/24	Mensalidade	Serviços Digitais - Audiobooks Standard	22,50

Sicredi **RECIBO DO PAGADOR** 74891.12586 93831.207266 44021.021058 8 13280000009990

Beneficiário					Vencimento
GLOBALNET SERVICOS E INFORMATICA LTDA-ME - 19.421.083/0001-10 AV HUMBERTO DE CAMPOS, 235A SUISSA RIBEIRAO PIRES - SP 09.424-600					16/01/2026
Pagador					Agência/Código benificiário
BIOGESP (Cod. 28808) - CPF/CNPJ 26.702.577/0001-39					0726.44.02102
Data de Documento	Nosso número	Espécie doc.	Aceite	Data Proc.	(=) Valor documento
18/12/2025	25/893831-2	DSI	N	05/01/2026	99,90

Autenticação mecânica no Verso

Sicredi 748-X 74891.12586 93831.207266 44021.021058 8 13280000009990

Local de pagamento					Vencimento
PAGAVEL PREFERENCIALMENTE NAS LOTERICAS OU NO ESCRITORIO DA GLOBALNET					16/01/2026
Beneficiário					Agência/Código benificiário
GLOBALNET SERVICOS E INFORMATICA LTDA-ME - 19.421.083/0001-10					0726.44.02102
Data de Documento	No documento	Espécie doc.	Aceite	Data Proc.	Nosso número
18/12/2025	93831	DSI	N	05/01/2026	25/893831-2
Uso do banco	Carteira	Espécie	Quantidade	Valor Doc.	(=) Valor documento
	1				99,90

Instruções (Texto de responsabilidade do beneficiário)
APOS VENCIMENTO, MULTA DE 2% E MORA DE 0,033% AO DIA
NAO RECEBER ATRASADO SEM A COBRANCA DE JUROS E MULTA
ATUALIZE SEU BOLETO EM central.global-fibra.com
SAC 3090-2442 / EVITE SUSPENSAO DO SERVICO, PAGUE EM DIA

(-) Desconto / Abatimentos
(-) Outras deduções
(+) Mora / Multa / Juros
(+) Outros acréscimos
(=) Valor cobrado

PIX Copia e Cola:
00020126910014br.gov.bcb.pix2569pix-qrcode.sicredi.com.br/qr/v2/cobv/5f745c8f1f5148a6a140ec78c8cfaa0252040000530398658O2BR5903PIX6006Cidade62070503***63043DBC

Pagador
BIOGESP (Cod. 28808) - CPF/CNPJ 26.702.577/0001-39
Rua Fagundes Varela, 40 - USF JD CAÇULA - Represa
CEP 09415-140 - Ribeirão Pires - SP

Cód. baixa

Pagador/Avalista

Autenticação mecânica - Ficha de Compensação

ZapSign d95e01db-8646-4409-ada9-b081f61d2358. Documento assinado eletronicamente, conforme MP 2.200-2/2001 e Lei 14.063/2020.

Relatório de Assinaturas

Datas e horários em UTC-0300 (America/Sao_Paulo)
Última atualização em 15 Janeiro 2026, 17:45:48

ZapSign By Truora

Status: Assinado
Documento: NF-93831
Número: d95e01db-8646-4409-ada9-b081f61d2358
Data da criação: 08 Janeiro 2026, 17:14:36
Hash do documento original (SHA256): cd58254b952a9bece27d77aed425fd9960d4e99fba7e44aa7d17668942e1855c

Assinaturas

2 de 2 Assinaturas

Assinado via ZapSign by Truora

CARLOS EDUARDO BASSUTO

Data e hora da assinatura: 08/01/2026 17:16:46
Token: ea22db29-b600-4204-8f48-858224e5120e

Assinatura

Carlos Eduardo Bassuto

Carlos Eduardo Bassuto

Pontos de autenticação:

Telefone: + 5511934888830
E-mail: coord.adm.rp@biogesp.org.br

IP: 72.44.22.53
Dispositivo: Mozilla/5.0 (Windows NT 10.0; Win64; x64) AppleWebKit/537.36 (KHTML, like Gecko) Chrome/143.0.0.0 Safari/537.36

Assinado via ZapSign by Truora

LUIZ CARLOS PERLATTI

Data e hora da assinatura: 15/01/2026 17:45:44
Token: 8ad8f87b-6091-42df-99ca-0ff63a48c6bb

Assinatura

Dr. Luiz Carlos Perlatti
Assessor Esp. da Saúde

Luiz Carlos Perlatti

Pontos de autenticação:

Telefone: + 5511950002959
E-mail: lcperlatti@gmail.com

IP: 200.205.174.156
Dispositivo: Mozilla/5.0 (Windows NT 10.0; Win64; x64) AppleWebKit/537.36 (KHTML, like Gecko) Chrome/109.0.0.0 Safari/537.36

INTEGRIDADE CERTIFICADA - ICP-BRASIL

Assinaturas eletrônicas e físicas têm igual validade legal, conforme MP 2.200-2/2001 e Lei 14.063/2020.
Confirme a integridade do documento aqui.

Este Log é exclusivo e parte integrante do documento número d95e01db-8646-4409-ada9-b081f61d2358, segundo os Termos de Uso da ZapSign , disponíveis em zapsign.com.br

Santander

Internet Banking Empresarial

BIOGESP ASSOCIACAO DE GESTAO E EXECUCAO **Agência:** 0123 **Conta:** 130043711

Pagamentos > Boletos, contas e tributos >

Pagar com código de barras

Pagamento realizado com sucesso.

Beneficiário	Data do pagamento	Valor nominal	Valor total a pagar
GLOBALNET SERVICOS E INFORMATI	16/01/2026	R$ 99,90	R$ 99,90

74891.12586.93831.207266.44021.021058.8.13280000009990

Instituição Financeira Favorecida 748 - BCO COOPERATIVO SICREDI S A	CPF/CNPJ Beneficiário Final 00.000.000/0000-00	CPF/CNPJ Beneficiário Original 19.421.083/0001-10
Razão Social Beneficiário Original GLOBALNET SERVICOS E INFORMATI	Nome Fantasia Beneficiário Original GLOBALNET SERVICOS E INFORMATI	CPF/CNPJ Pagador Original 26.702.577/0001-39
Nome Pagador Original BIOGESP	CPF/CNPJ Pagador Efetivo 26.702.577/0001-39	Razão Social Pagador Efetivo BIOGESP ASSOCIACAO DE GESTAO E EXECUCAO
Data de Vencimento 16/01/2026	Valor Nominal 99,90	Valor Pago 0,00
Encargos 0,00	Desconto 0,00	Valor Total a Cobrar 0,00
Data / hora da transação: 16/01/2026 18:21:44	Autenticação IBE651C869EAFAF45A2A721	

Transação exclusiva para pagamento de Boleto. O pagamento será processado somente se informados corretamente os dados do boleto. A veracidade dessas informações é de responsabilidade do Cliente/Pagador, que se obriga a apresentar os boletos para verificação sempre que solicitado, nos termos da lei. Havendo divergências entre o valor indicado/agendado pelo pagador e o valor informado pelo favorecido, o BANCO rejeitará o pagamento, podendo, no entanto, efetuar o pagamento pelo valor autorizado pelo pagador desde que o referido valor esteja dentro da margem aprovada e registrada pelo beneficiário do boleto.

Central de Atendimento Santander Empresarial
4004-2125 (Regiões Metropolitanas)
0800 726 2125 (Demais Localidades)
0800 723 5007 (Pessoas com deficiência auditiva ou de fala)

SAC - Atendimento 24h por dia, todos os dias.
0800 762 7777
0800 771 0401 (Pessoas com deficiência auditiva ou de fala)
Ouvidoria - Das 9h às 18h, de segunda a sexta-feira, exceto feriado.
0800 726 0322
0800 771 0301 (Pessoas com deficiência auditiva ou de fala)

GLOBALFIBRA
Site: www.globalfibra.com.br
Fones: 0113090-2442 / 0113090-4471
Email: faleconosco@globalfibra.com.br

PAGUE AGORA PELO PIX!

Fatura de Serviços de Telecomunicações

Dados do Assinante

BIOGESP - CPF/CNPJ: 26702577000139

Estrada da Sondália, 520 - USF IV DIVISÃO - QUARTA DIVISÃO - Ribeirão Pires

Cadastro	Mês/Ano	Emissão	Vencimento	Valor Fatura
28808	01/2026	05/01/26	16/01/26	R$ 99,90

Extrato de Lançamentos

Título	Plano	Lançamento	Detalhamento	Valor (R$)
090288082512ME	(G) Navegue 700 - 08/24	Mensalidade	Serviço de Comunicação Multimídia	33,41
090288082512ME	(G) Navegue 700 - 08/24	Mensalidade	Serviço de Conexão à Internet	12,53
090288082512ME	(G) Navegue 700 - 08/24	Mensalidade	Serviços Digitais - Ebooks Premium	31,46
090288082512ME	(G) Navegue 700 - 08/24	Mensalidade	Serviços Digitais - Audiobooks Standard	22,50

Sicredi **RECIBO DO PAGADOR** 74891.12586 93830.407263 44021.021009 1 13280000009990

Beneficiário: GLOBALNET SERVICOS E INFORMATICA LTDA-ME - 19.421.083/0001-10 AV HUMBERTO DE CAMPOS, 235A SUISSA RIBEIRAO PIRES - SP 09.424-600

Vencimento: 16/01/2026

Pagador: BIOGESP (Cod. 28808) - CPF/CNPJ 26.702.577/0001-39

Agência/Código benificiário: 0726.44.02102

Data de Documento	Nosso número	Espécie doc.	Aceite	Data Proc.	(=) Valor documento
18/12/2025	25/893830-4	DSI	N	05/01/2026	99,90

Autenticação mecânica no Verso

Sicredi 748-X 74891.12586 93830.407263 44021.021009 1 13280000009990

Local de pagamento: PAGAVEL PREFERENCIALMENTE NAS LOTERICAS OU NO ESCRITORIO DA GLOBALNET

Vencimento: 16/01/2026

Beneficiário: GLOBALNET SERVICOS E INFORMATICA LTDA-ME - 19.421.083/0001-10

Agência/Código benificiário: 0726.44.02102

Data de Documento	No documento	Espécie doc.	Aceite	Data Proc.	Nosso número
18/12/2025	93830	DSI	N	05/01/2026	25/893830-4

Uso do banco	Carteira	Espécie	Quantidade	Valor Doc.	(=) Valor documento
	1				99,90

Instruções (Texto de responsabilidade do beneficiário)
APOS VENCIMENTO, MULTA DE 2% E MORA DE 0,033% AO DIA
NAO RECEBER ATRASADO SEM A COBRANCA DE JUROS E MULTA
ATUALIZE SEU BOLETO EM central.global-fibra.com
SAC 3090-2442 / EVITE SUSPENSAO DO SERVICO, PAGUE EM DIA

(-) Desconto / Abatimentos

(-) Outras deduções

(+) Mora / Multa / Juros

(+) Outros acréscimos

(=) Valor cobrado

PIX Copia e Cola:
00020126910014br.gov.bcb.pix2569pix-qrcode.sicredi.com.br/qr/v2/cobv/b88a6fddfd9c47faa2ac3fdb98643b3b5204000053039865802BR5903PIX6006Cidade62070503***63046C93

Pagador
BIOGESP (Cod. 28808) - CPF/CNPJ 26.702.577/0001-39
Estrada da Sondália, 520 - USF IV DIVISÃO - QUARTA DIVISÃO
CEP 09410-500 - Ribeirão Pires - SP

Cód. baixa

Pagador/Avalista

Autenticação mecânica - Ficha de Compensação

ZapSign 64afc50a-ac5a-472e-8c02-5678e58e01a1. Documento assinado eletronicamente, conforme MP 2.200-2/2001 e Lei 14.063/2020.

Relatório de Assinaturas

Datas e horários em UTC-0300 (America/Sao_Paulo)
Última atualização em 15 Janeiro 2026, 17:45:51

Status: Assinado
Documento: NF-93830
Número: 64afc50a-ac5a-472e-8c02-5678e58e01a1
Data da criação: 08 Janeiro 2026, 17:19:03
Hash do documento original (SHA256): f8433fb2c600740cfe2d5f05b78d25094616090be65a978eeea8be56d5bd0cad

Assinaturas

2 de 2 Assinaturas

Assinado via ZapSign by Truora

CARLOS EDUARDO BASSUTO
Data e hora da assinatura: 08/01/2026 17:20:53
Token: df52b31a-5f6e-4195-aa1f-b4e46c5689c8

Assinatura

Carlos Eduardo Bassuto

Carlos Eduardo Bassuto

Pontos de autenticação:

Telefone: + 5511934888830
E-mail: coord.adm.rp@biogesp.org.br

IP: 72.44.22.53
Dispositivo: Mozilla/5.0 (Windows NT 10.0; Win64; x64) AppleWebKit/537.36 (KHTML, like Gecko) Chrome/143.0.0.0 Safari/537.36

Assinado via ZapSign by Truora

LUIZ CARLOS PERLATTI
Data e hora da assinatura: 15/01/2026 17:45:50
Token: cabca60b-2cba-4972-9991-d975da283916

Assinatura

Dr. Luiz Carlos Perlatti
Assessor Esp. da Saúde

Luiz Carlos Perlatti

Pontos de autenticação:

Telefone: + 5511950002959
E-mail: lcperlatti@gmail.com

IP: 200.205.174.156
Dispositivo: Mozilla/5.0 (Windows NT 10.0; Win64; x64) AppleWebKit/537.36 (KHTML, like Gecko) Chrome/109.0.0.0 Safari/537.36

INTEGRIDADE CERTIFICADA - ICP-BRASIL

Assinaturas eletrônicas e físicas têm igual validade legal, conforme MP 2.200-2/2001 e Lei 14.063/2020.
Confirme a integridade do documento aqui.

Este Log é exclusivo e parte integrante do documento número 64afc50a-ac5a-472e-8c02-5678e58e01a1, segundo os Termos de Uso da ZapSign , disponíveis em zapsign.com.br

ZapSign 64afc50a-ac5a-472e-8c02-5678e58e01a1. Documento assinado eletronicamente, conforme MP 2.200-2/2001 e Lei 14.063/2020.

Santander

Internet Banking Empresarial

BIOGESP ASSOCIACAO DE GESTAO E EXECUCAO **Agência:** 0123 **Conta:** 130043711

Pagamentos > Boletos, contas e tributos >

Pagar com código de barras

Pagamento realizado com sucesso.

Beneficiário	Data do pagamento	Valor nominal	Valor total a pagar
GLOBALNET SERVICOS E INFORMATI	16/01/2026	R$ 99,90	R$ 99,90

74891.12586.93830.407263.44021.021009.1.13280000009990

Instituição Financeira Favorecida 748 - BCO COOPERATIVO SICREDI S A	CPF/CNPJ Beneficiário Final 00.000.000/0000-00	CPF/CNPJ Beneficiário Original 19.421.083/0001-10
Razão Social Beneficiário Original GLOBALNET SERVICOS E INFORMATI	Nome Fantasia Beneficiário Original GLOBALNET SERVICOS E INFORMATI	CPF/CNPJ Pagador Original 26.702.577/0001-39
Nome Pagador Original BIOGESP	CPF/CNPJ Pagador Efetivo 26.702.577/0001-39	Razão Social Pagador Efetivo BIOGESP ASSOCIACAO DE GESTAO E EXECUCAO
Data de Vencimento 16/01/2026	Valor Nominal 99,90	Valor Pago 0,00
Encargos 0,00	Desconto 0,00	Valor Total a Cobrar 0,00
Data / hora da transação: 16/01/2026 18:22:51	Autenticação IBE494D4E6B6D4444CB88D8	

Transação exclusiva para pagamento de Boleto. O pagamento será processado somente se informados corretamente os dados do boleto. A veracidade dessas informações é de responsabilidade do Cliente/Pagador, que se obriga a apresentar os boletos para verificação sempre que solicitado, nos termos da lei. Havendo divergências entre o valor indicado/agendado pelo pagador e o valor informado pelo favorecido, o BANCO rejeitará o pagamento, podendo, no entanto, efetuar o pagamento pelo valor autorizado pelo pagador desde que o referido valor esteja dentro da margem aprovada e registrada pelo beneficiário do boleto.

Central de Atendimento Santander Empresarial
4004-2125 (Regiões Metropolitanas)
0800 726 2125 (Demais Localidades)
0800 723 5007 (Pessoas com deficiência auditiva ou de fala)

SAC - Atendimento 24h por dia, todos os dias.
0800 762 7777
0800 771 0401 (Pessoas com deficiência auditiva ou de fala)
Ouvidoria - Das 9h às 18h, de segunda a sexta-feira, exceto feriado.
0800 726 0322
0800 771 0301 (Pessoas com deficiência auditiva ou de fala)

GLOBALFIBRA
Site: www.globalfibra.com.br
Fones: 0113090-2442 / 0113090-4471
Email: faleconosco@globalfibra.com.br

PAGUE AGORA PELO PIX!

Fatura de Serviços de Telecomunicações

Dados do Assinante
BIOGESP - CPF/CNPJ: 26702577000139
Rua Antônio Fortes, 278 - Aliança - Ribeirão Pires

Cadastro	Mês/Ano	Emissão	Vencimento	Valor Fatura
28808	01/2026	05/01/26	16/01/26	R$ 99,90

Extrato de Lançamentos

Título	Plano	Lançamento	Detalhamento	Valor (R$)
080288082512ME	(G) Navegue 700 - 08/24	Mensalidade	Serviço de Comunicação Multimídia	33,41
080288082512ME	(G) Navegue 700 - 08/24	Mensalidade	Serviço de Conexão à Internet	12,53
080288082512ME	(G) Navegue 700 - 08/24	Mensalidade	Serviços Digitais - Ebooks Premium	31,46
080288082512ME	(G) Navegue 700 - 08/24	Mensalidade	Serviços Digitais - Audiobooks Standard	22,50

Sicredi **RECIBO DO PAGADOR** 74891.12586 93829.007264 44021.021082 3 13280000009990

Beneficiário: GLOBALNET SERVICOS E INFORMATICA LTDA-ME - 19.421.083/0001-10 AV HUMBERTO DE CAMPOS, 235A SUISSA RIBEIRAO PIRES - SP 09.424-600
Vencimento: 16/01/2026
Pagador: BIOGESP (Cod. 28808) - CPF/CNPJ 26.702.577/0001-39
Agência/Código benificiário: 0726.44.02102

Data de Documento	Nosso número	Espécie doc.	Aceite	Data Proc.	(=) Valor documento
18/12/2025	25/893829-0	DSI	N	05/01/2026	99,90

Autenticação mecânica no Verso

Sicredi 748-X 74891.12586 93829.007264 44021.021082 3 13280000009990

Local de pagamento: PAGAVEL PREFERENCIALMENTE NAS LOTERICAS OU NO ESCRITORIO DA GLOBALNET
Vencimento: 16/01/2026
Beneficiário: GLOBALNET SERVICOS E INFORMATICA LTDA-ME - 19.421.083/0001-10
Agência/Código benificiário: 0726.44.02102

Data de Documento	No documento	Espécie doc.	Aceite	Data Proc.	Nosso número
18/12/2025	93829	DSI	N	05/01/2026	25/893829-0

Uso do banco	Carteira	Espécie	Quantidade	Valor Doc.	(=) Valor documento
	1				99,90

Instruções (Texto de responsabilidade do beneficiário)
APOS VENCIMENTO, MULTA DE 2% E MORA DE 0,033% AO DIA
NAO RECEBER ATRASADO SEM A COBRANCA DE JUROS E MULTA
ATUALIZE SEU BOLETO EM central.global-fibra.com
SAC 3090-2442 / EVITE SUSPENSAO DO SERVICO, PAGUE EM DIA

(-) Desconto / Abatimentos
(-) Outras deduções
(+) Mora / Multa / Juros
(+) Outros acréscimos
(=) Valor cobrado

PIX Copia e Cola:
00020126910014br.gov.bcb.pix2569pix-qrcode.sicredi.com.br/qr/v2/cobv/23abb37d928d459680f4d8fe32605523520400005303986580 2BR5903PIX6006Cidade62070503***630460A2

Pagador
BIOGESP (Cod. 28808) - CPF/CNPJ 26.702.577/0001-39
Rua Antônio Fortes, 278 - Aliança
CEP 09403-290 - Ribeirão Pires - SP

Cód. baixa

Pagador/Avalista

Autenticação mecânica - Ficha de Compensação

ZapSign 81e55142-48f1-47ac-827a-aa04dcc4e330. Documento assinado eletronicamente, conforme MP 2.200-2/2001 e Lei 14.063/2020.

Relatório de Assinaturas

Datas e horários em UTC-0300 (America/Sao_Paulo)
Última atualização em 15 Janeiro 2026, 17:45:59

Status: Assinado
Documento: NF-93829
Número: 81e55142-48f1-47ac-827a-aa04dcc4e330
Data da criação: 08 Janeiro 2026, 17:21:43
Hash do documento original (SHA256): 56361fd0ac8a1867fa58f72c42c97f987ed9e7bfcb2f328b883eba6dd7dde499

Assinaturas

2 de 2 Assinaturas

Assinado via ZapSign by Truora

CARLOS EDUARDO BASSUTO
Data e hora da assinatura: 08/01/2026 17:23:16
Token: bb5aa0bd-0064-4518-84fc-6653524e64f4

Assinatura

Carlos Eduardo Bassuto

Carlos Eduardo Bassuto

Pontos de autenticação:

Telefone: + 5511934888830
Nível de segurança: Validado por código único enviado por SMS
E-mail: coord.adm.rp@biogesp.org.br

IP: 72.44.22.53
Dispositivo: Mozilla/5.0 (Windows NT 10.0; Win64; x64) AppleWebKit/537.36 (KHTML, like Gecko) Chrome/143.0.0.0 Safari/537.36

Assinado via ZapSign by Truora

LUIZ CARLOS PERLATTI
Data e hora da assinatura: 15/01/2026 17:45:55
Token: 12cec26f-5a6b-42eb-8da6-cd635b85800b

Assinatura

Dr. Luiz Carlos Perlatti
Assessor Esp. da Saúde

Luiz Carlos Perlatti

Pontos de autenticação:

Telefone: + 5511950002959
E-mail: lcperlatti@gmail.com

IP: 200.205.174.156
Dispositivo: Mozilla/5.0 (Windows NT 10.0; Win64; x64) AppleWebKit/537.36 (KHTML, like Gecko) Chrome/109.0.0.0 Safari/537.36

INTEGRIDADE CERTIFICADA - ICP-BRASIL

Assinaturas eletrônicas e físicas têm igual validade legal, conforme MP 2.200-2/2001 e Lei 14.063/2020.
Confirme a integridade do documento aqui.

Este Log é exclusivo e parte integrante do documento número 81e55142-48f1-47ac-827a-aa04dcc4e330, segundo os Termos de Uso da ZapSign , disponíveis em zapsign.com.br

Santander

Internet Banking Empresarial

BIOGESP ASSOCIACAO DE GESTAO E EXECUCAO **Agência:** 0123 **Conta:** 130043711

Pagamentos > Boletos, contas e tributos >

Pagar com código de barras

Pagamento realizado com sucesso.

Beneficiário	Data do pagamento	Valor nominal	Valor total a pagar
GLOBALNET SERVICOS E INFORMATI	16/01/2026	R$ 99,90	R$ 99,90

74891.12586.93829.007264.44021.021082.3.13280000009990

Instituição Financeira Favorecida 748 - BCO COOPERATIVO SICREDI S A	CPF/CNPJ Beneficiário Final 00.000.000/0000-00	CPF/CNPJ Beneficiário Original 19.421.083/0001-10
Razão Social Beneficiário Original GLOBALNET SERVICOS E INFORMATI	Nome Fantasia Beneficiário Original GLOBALNET SERVICOS E INFORMATI	CPF/CNPJ Pagador Original 26.702.577/0001-39
Nome Pagador Original BIOGESP	CPF/CNPJ Pagador Efetivo 26.702.577/0001-39	Razão Social Pagador Efetivo BIOGESP ASSOCIACAO DE GESTAO E EXECUCAO
Data de Vencimento 16/01/2026	Valor Nominal 99,90	Valor Pago 0,00
Encargos 0,00	Desconto 0,00	Valor Total a Cobrar 0,00
Data / hora da transação: 16/01/2026 18:23:57	Autenticação IBE6128A4AC29804F5FBC8B	

Transação exclusiva para pagamento de Boleto. O pagamento será processado somente se informados corretamente os dados do boleto. A veracidade dessas informações é de responsabilidade do Cliente/Pagador, que se obriga a apresentar os boletos para verificação sempre que solicitado, nos termos da lei. Havendo divergências entre o valor indicado/agendado pelo pagador e o valor informado pelo favorecido, o BANCO rejeitará o pagamento, podendo, no entanto, efetuar o pagamento pelo valor autorizado pelo pagador desde que o referido valor esteja dentro da margem aprovada e registrada pelo beneficiário do boleto.

Central de Atendimento Santander Empresarial
4004-2125 (Regiões Metropolitanas)
0800 726 2125 (Demais Localidades)
0800 723 5007 (Pessoas com deficiência auditiva ou de fala)

SAC - Atendimento 24h por dia, todos os dias.
0800 762 7777
0800 771 0401 (Pessoas com deficiência auditiva ou de fala)
Ouvidoria - Das 9h às 18h, de segunda a sexta-feira, exceto feriado.
0800 726 0322
0800 771 0301 (Pessoas com deficiência auditiva ou de fala)

GLOBALFIBRA
Site: www.globalfibra.com.br
Fones: 0113090-2442 / 0113090-4471
Email: faleconosco@globalfibra.com.br

PAGUE AGORA PELO PIX!

Fatura de Serviços de Telecomunicações

Dados do Assinante

BIOGESP - CPF/CNPJ: 26702577000139

Rua Antônio Zampol, 221 - USF VILA SUELI - Bocaina - Ribeirão Pires

Cadastro	Mês/Ano	Emissão	Vencimento	Valor Fatura
28808	01/2026	05/01/26	16/01/26	R$ 99,90

Extrato de Lançamentos

Título	Plano	Lançamento	Detalhamento	Valor (R$)
070288082512ME	(G) Navegue 700 - 08/24	Mensalidade	Serviço de Comunicação Multimídia	33,41
070288082512ME	(G) Navegue 700 - 08/24	Mensalidade	Serviço de Conexão à Internet	12,53
070288082512ME	(G) Navegue 700 - 08/24	Mensalidade	Serviços Digitais - Ebooks Premium	31,46
070288082512ME	(G) Navegue 700 - 08/24	Mensalidade	Serviços Digitais - Audiobooks Standard	22,50

Sicredi **RECIBO DO PAGADOR** 74891.12586 93828.207261 44021.021025 8 13280000009990

Beneficiário: GLOBALNET SERVICOS E INFORMATICA LTDA-ME - 19.421.083/0001-10 AV HUMBERTO DE CAMPOS, 235A SUISSA RIBEIRAO PIRES - SP 09.424-600
Vencimento: 16/01/2026

Pagador: BIOGESP (Cod. 28808) - CPF/CNPJ 26.702.577/0001-39
Agência/Código beneficiário: 0726.44.02102

Data de Documento	Nosso número	Espécie doc.	Aceite	Data Proc.	(=) Valor documento
18/12/2025	25/893828-2	DSI	N	05/01/2026	99,90

Autenticação mecânica no Verso

Sicredi | 748-X | 74891.12586 93828.207261 44021.021025 8 13280000009990

Local de pagamento: PAGAVEL PREFERENCIALMENTE NAS LOTERICAS OU NO ESCRITORIO DA GLOBALNET
Vencimento: 16/01/2026

Beneficiário: GLOBALNET SERVICOS E INFORMATICA LTDA-ME - 19.421.083/0001-10
Agência/Código beneficiário: 0726.44.02102

Data de Documento	No documento	Espécie doc.	Aceite	Data Proc.	Nosso número
18/12/2025	93828	DSI	N	05/01/2026	25/893828-2

Uso do banco	Carteira	Espécie	Quantidade	Valor Doc.	(=) Valor documento
	1				99,90

Instruções (Texto de responsabilidade do beneficiário)
APOS VENCIMENTO, MULTA DE 2% E MORA DE 0,033% AO DIA
NAO RECEBER ATRASADO SEM A COBRANCA DE JUROS E MULTA
ATUALIZE SEU BOLETO EM central.global-fibra.com
SAC 3090-2442 / EVITE SUSPENSAO DO SERVICO, PAGUE EM DIA

(-) Desconto / Abatimentos
(-) Outras deduções
(+) Mora / Multa / Juros
(+) Outros acréscimos
(=) Valor cobrado

PIX Copia e Cola:
00020126910014br.gov.bcb.pix2569pix-qrcode.sicredi.com.br/qr/v2/cobv/198fdef87d834ebe9c8caacc2c4e702b5204000053039865802BR5903PIX6006Cidade62070503***6304E540

Pagador
BIOGESP (Cod. 28808) - CPF/CNPJ 26.702.577/0001-39
Rua Antônio Zampol, 221 - USF VILA SUELI - Bocaina
CEP 09426-300 - Ribeirão Pires - SP

Cód. baixa

Pagador/Avalista — Autenticação mecânica - Ficha de Compensação

ZapSign 5ea34126-1cfe-45f7-9b41-c3c49d3860a9. Documento assinado eletronicamente, conforme MP 2.200-2/2001 e Lei 14.063/2020.

Relatório de Assinaturas

Datas e horários em UTC-0300 (America/Sao_Paulo)
Última atualização em 15 Janeiro 2026, 17:46:03

Status: Assinado
Documento: NF-93828
Número: 5ea34126-1cfe-45f7-9b41-c3c49d3860a9
Data da criação: 08 Janeiro 2026, 18:00:12
Hash do documento original (SHA256): 93b8dfab2c50a1a3e95f80f6e37e3e543cccb41361fa6f1f1e1abaf62c3799e1

Assinaturas

2 de 2 Assinaturas

Assinado via ZapSign by Truora

CARLOS EDUARDO BASSUTO
Data e hora da assinatura: 08/01/2026 18:03:25
Token: 958c0747-f8a4-4ebf-9100-2f6a9d33563a

Assinatura

Carlos Eduardo Bassuto

Carlos Eduardo Bassuto

Pontos de autenticação:

Telefone: + 5511934888830
E-mail: coord.adm.rp@biogesp.org.br

IP: 72.44.22.53
Dispositivo: Mozilla/5.0 (Windows NT 10.0; Win64; x64) AppleWebKit/537.36 (KHTML, like Gecko) Chrome/143.0.0.0 Safari/537.36

Assinado via ZapSign by Truora

LUIZ CARLOS PERLATTI
Data e hora da assinatura: 15/01/2026 17:46:03
Token: bcb156d3-b0cc-4196-9d9c-55a8ab0265e8

Assinatura

Dr. Luiz Carlos Perlatti
Assessor Esp. da Saúde

Luiz Carlos Perlatti

Pontos de autenticação:

Telefone: + 5511950002959
E-mail: lcperlatti@gmail.com

IP: 200.205.174.156
Dispositivo: Mozilla/5.0 (Windows NT 10.0; Win64; x64) AppleWebKit/537.36 (KHTML, like Gecko) Chrome/109.0.0.0 Safari/537.36

INTEGRIDADE CERTIFICADA - ICP-BRASIL

Assinaturas eletrônicas e físicas têm igual validade legal, conforme MP 2.200-2/2001 e Lei 14.063/2020.
Confirme a integridade do documento aqui.

Este Log é exclusivo e parte integrante do documento número 5ea34126-1cfe-45f7-9b41-c3c49d3860a9, segundo os Termos de Uso da ZapSign , disponíveis em zapsign.com.br

Santander

Internet Banking Empresarial

BIOGESP ASSOCIACAO DE GESTAO E EXECUCAO **Agência:** 0123 **Conta:** 130043711

Pagamentos > Boletos, contas e tributos >

Pagar com código de barras

Pagamento realizado com sucesso.

Beneficiário	Data do pagamento	Valor nominal	Valor total a pagar
GLOBALNET SERVICOS E INFORMATI	16/01/2026	R$ 99,90	R$ 99,90

74891.12586.93828.207261.44021.021025.8.13280000009990

Instituição Financeira Favorecida 748 - BCO COOPERATIVO SICREDI S A	CPF/CNPJ Beneficiário Final 00.000.000/0000-00	CPF/CNPJ Beneficiário Original 19.421.083/0001-10
Razão Social Beneficiário Original GLOBALNET SERVICOS E INFORMATI	Nome Fantasia Beneficiário Original GLOBALNET SERVICOS E INFORMATI	CPF/CNPJ Pagador Original 26.702.577/0001-39
Nome Pagador Original BIOGESP	CPF/CNPJ Pagador Efetivo 26.702.577/0001-39	Razão Social Pagador Efetivo BIOGESP ASSOCIACAO DE GESTAO E EXECUCAO
Data de Vencimento 16/01/2026	Valor Nominal 99,90	Valor Pago 0,00
Encargos 0,00	Desconto 0,00	Valor Total a Cobrar 0,00
Data / hora da transação: 16/01/2026 18:25:04	Autenticação IBECE0D50537520466CB366	

Transação exclusiva para pagamento de Boleto. O pagamento será processado somente se informados corretamente os dados do boleto. A veracidade dessas informações é de responsabilidade do Cliente/Pagador, que se obriga a apresentar os boletos para verificação sempre que solicitado, nos termos da lei. Havendo divergências entre o valor indicado/agendado pelo pagador e o valor informado pelo favorecido, o BANCO rejeitará o pagamento, podendo, no entanto, efetuar o pagamento pelo valor autorizado pelo pagador desde que o referido valor esteja dentro da margem aprovada e registrada pelo beneficiário do boleto.

Central de Atendimento Santander Empresarial
4004-2125 (Regiões Metropolitanas)
0800 726 2125 (Demais Localidades)
0800 723 5007 (Pessoas com deficiência auditiva ou de fala)

SAC - Atendimento 24h por dia, todos os dias.
0800 762 7777
0800 771 0401 (Pessoas com deficiência auditiva ou de fala)
Ouvidoria - Das 9h às 18h, de segunda a sexta-feira, exceto feriado.
0800 726 0322
0800 771 0301 (Pessoas com deficiência auditiva ou de fala)

GLOBALFIBRA
Site: www.globalfibra.com.br
Fones: 0113090-2442 / 0113090-4471
Email: faleconosco@globalfibra.com.br

PAGUE AGORA PELO PIX!

Fatura de Serviços de Telecomunicações

Dados do Assinante

BIOGESP - CPF/CNPJ: 26702577000139

Francisco Tometich, 905 - USF Jd VALENTINA - Ponte Seca - Ribeirão Pires

Cadastro	Mês/Ano	Emissão	Vencimento	Valor Fatura
28808	01/2026	05/01/26	16/01/26	R$ 99,90

Extrato de Lançamentos

Título	Plano	Lançamento	Detalhamento	Valor (R$)
060288082512ME	(G) Navegue 700 - 08/24	Mensalidade	Serviço de Comunicação Multimídia	33,41
060288082512ME	(G) Navegue 700 - 08/24	Mensalidade	Serviço de Conexão à Internet	12,53
060288082512ME	(G) Navegue 700 - 08/24	Mensalidade	Serviços Digitais - Ebooks Premium	31,46
060288082512ME	(G) Navegue 700 - 08/24	Mensalidade	Serviços Digitais - Audiobooks Standard	22,50

Sicredi **RECIBO DO PAGADOR** 74891.12586 93827.407268 44021.021074 2 13280000009990

Beneficiário
GLOBALNET SERVICOS E INFORMATICA LTDA-ME - 19.421.083/0001-10 AV HUMBERTO DE CAMPOS, 235A SUISSA RIBEIRAO PIRES - SP 09.424-600

Vencimento: 16/01/2026

Pagador
BIOGESP (Cod. 28808) - CPF/CNPJ 26.702.577/0001-39

Agência/Código benificiário: 0726.44.02102

Data de Documento	Nosso número	Espécie doc.	Aceite	Data Proc.	(=) Valor documento
18/12/2025	25/893827-4	DSI	N	05/01/2026	99,90

Autenticação mecânica no Verso

Sicredi 748-X 74891.12586 93827.407268 44021.021074 2 13280000009990

Local de pagamento
PAGAVEL PREFERENCIALMENTE NAS LOTERICAS OU NO ESCRITORIO DA GLOBALNET

Vencimento: 16/01/2026

Beneficiário
GLOBALNET SERVICOS E INFORMATICA LTDA-ME - 19.421.083/0001-10

Agência/Código benificiário: 0726.44.02102

Data de Documento	No documento	Espécie doc.	Aceite	Data Proc.	Nosso número
18/12/2025	93827	DSI	N	05/01/2026	25/893827-4

Uso do banco	Carteira	Espécie	Quantidade	Valor Doc.	(=) Valor documento
	1				99,90

Instruções (Texto de responsabilidade do beneficiário)
APOS VENCIMENTO, MULTA DE 2% E MORA DE 0,033% AO DIA
NAO RECEBER ATRASADO SEM A COBRANCA DE JUROS E MULTA
ATUALIZE SEU BOLETO EM central.global-fibra.com
SAC 3090-2442 / EVITE SUSPENSAO DO SERVICO, PAGUE EM DIA

(-) Desconto / Abatimentos
(-) Outras deduções
(+) Mora / Multa / Juros
(+) Outros acréscimos
(=) Valor cobrado

PIX Copia e Cola:
00020126910014br.gov.bcb.pix2569pix-qrcode.sicredi.com.br/qr/v2/cobv/8cc3521f7fc04b1c90d35d65c63f33785204000053039865802BR5903PIX6006Cidade62070503***6304CCF5

Pagador
BIOGESP (Cod. 28808) - CPF/CNPJ 26.702.577/0001-39
Francisco Tometich, 905 - USF Jd VALENTINA - Ponte Seca
CEP 09412-190 - Ribeirão Pires - SP

Cód. baixa

Pagador/Avalista

Autenticação mecânica - Ficha de Compensação

ZapSign 62e5a27d-6dcc-47ea-ba2e-c129dd688d54. Documento assinado eletronicamente, conforme MP 2.200-2/2001 e Lei 14.063/2020.

Relatório de Assinaturas

Datas e horários em UTC-0300 (America/Sao_Paulo)
Última atualização em 15 Janeiro 2026, 17:46:10

ZapSign By Truora

Status: Assinado
Documento: NF-93827
Número: 62e5a27d-6dcc-47ea-ba2e-c129dd688d54
Data da criação: 08 Janeiro 2026, 18:04:14
Hash do documento original (SHA256): 014d588f16148044b59e453e3ed250bb24e7b64a69f7cf41a2332b114735538e

Assinaturas

2 de 2 Assinaturas

Assinado via ZapSign by Truora

CARLOS EDUARDO BASSUTO

Data e hora da assinatura: 08/01/2026 18:05:39
Token: a231a11d-673a-4730-ad1b-2148bb64ec3f

Assinatura

Carlos Eduardo Bassuto

Carlos Eduardo Bassuto

Pontos de autenticação:

Telefone: + 5511934888830
E-mail: coord.adm.rp@biogesp.org.br

IP: 72.44.22.53
Dispositivo: Mozilla/5.0 (Windows NT 10.0; Win64; x64) AppleWebKit/537.36 (KHTML, like Gecko) Chrome/143.0.0.0 Safari/537.36

Assinado via ZapSign by Truora

LUIZ CARLOS PERLATTI

Data e hora da assinatura: 15/01/2026 17:46:10
Token: 0f3eff61-87e8-400d-b8d6-b7d37ff9b2d5

Assinatura

Dr. Luiz Carlos Perlatti
Assessor Esp. da Saúde

Luiz Carlos Perlatti

Pontos de autenticação:

Telefone: + 5511950002959
E-mail: lcperlatti@gmail.com

IP: 200.205.174.156
Dispositivo: Mozilla/5.0 (Windows NT 10.0; Win64; x64) AppleWebKit/537.36 (KHTML, like Gecko) Chrome/109.0.0.0 Safari/537.36

INTEGRIDADE CERTIFICADA - ICP-BRASIL

Assinaturas eletrônicas e físicas têm igual validade legal, conforme MP 2.200-2/2001 e Lei 14.063/2020.
Confirme a integridade do documento aqui.

ICP Brasil

Este Log é exclusivo e parte integrante do documento número 62e5a27d-6dcc-47ea-ba2e-c129dd688d54, segundo os Termos de Uso da ZapSign , disponíveis em zapsign.com.br

ZapSign 62e5a27d-6dcc-47ea-ba2e-c129dd688d54. Documento assinado eletronicamente, conforme MP 2.200-2/2001 e Lei 14.063/2020.

Santander

Internet Banking Empresarial

BIOGESP ASSOCIACAO DE GESTAO E EXECUCAO **Agência:** 0123 **Conta:** 130043711

Pagamentos > Boletos, contas e tributos >

Pagar com código de barras

Pagamento realizado com sucesso.

Beneficiário	Data do pagamento	Valor nominal	Valor total a pagar
GLOBALNET SERVICOS E INFORMATI	16/01/2026	R$ 99,90	R$ 99,90

74891.12586.93827.407268.44021.021074.2.13280000009990

Instituição Financeira Favorecida 748 - BCO COOPERATIVO SICREDI S A	CPF/CNPJ Beneficiário Final 00.000.000/0000-00	CPF/CNPJ Beneficiário Original 19.421.083/0001-10
Razão Social Beneficiário Original GLOBALNET SERVICOS E INFORMATI	Nome Fantasia Beneficiário Original GLOBALNET SERVICOS E INFORMATI	CPF/CNPJ Pagador Original 26.702.577/0001-39
Nome Pagador Original BIOGESP	CPF/CNPJ Pagador Efetivo 26.702.577/0001-39	Razão Social Pagador Efetivo BIOGESP ASSOCIACAO DE GESTAO E EXECUCAO
Data de Vencimento 16/01/2026	Valor Nominal 99,90	Valor Pago 0,00
Encargos 0,00	Desconto 0,00	Valor Total a Cobrar 0,00
Data / hora da transação: 16/01/2026 18:26:07	Autenticação IBECD2FAE114BA646AFAAF2	

Transação exclusiva para pagamento de Boleto. O pagamento será processado somente se informados corretamente os dados do boleto. A veracidade dessas informações é de responsabilidade do Cliente/Pagador, que se obriga a apresentar os boletos para verificação sempre que solicitado, nos termos da lei. Havendo divergências entre o valor indicado/agendado pelo pagador e o valor informado pelo favorecido, o BANCO rejeitará o pagamento, podendo, no entanto, efetuar o pagamento pelo valor autorizado pelo pagador desde que o referido valor esteja dentro da margem aprovada e registrada pelo beneficiário do boleto.

Central de Atendimento Santander Empresarial
4004-2125 (Regiões Metropolitanas)
0800 726 2125 (Demais Localidades)
0800 723 5007 (Pessoas com deficiência auditiva ou de fala)

SAC - Atendimento 24h por dia, todos os dias.
0800 762 7777
0800 771 0401 (Pessoas com deficiência auditiva ou de fala)
Ouvidoria - Das 9h às 18h, de segunda a sexta-feira, exceto feriado.
0800 726 0322
0800 771 0301 (Pessoas com deficiência auditiva ou de fala)

GLOBALFIBRA
Site: www.globalfibra.com.br
Fones: 0113090-2442 / 0113090-4471
Email: faleconosco@globalfibra.com.br

PAGUE AGORA PELO PIX!

Fatura de Serviços de Telecomunicações

Dados do Assinante

BIOGESP - CPF/CNPJ: 26702577000139

Prof. Antônio Nunes, 551 - USF St LUZIA - Santa Luzia - Ribeirão Pires

Cadastro	Mês/Ano	Emissão	Vencimento	Valor Fatura
28808	01/2026	05/01/26	16/01/26	R$ 99,90

Extrato de Lançamentos

Título	Plano	Lançamento	Detalhamento	Valor (R$)
050288082512ME	(G) Navegue 700 - 08/24	Mensalidade	Serviço de Comunicação Multimídia	33,41
050288082512ME	(G) Navegue 700 - 08/24	Mensalidade	Serviço de Conexão à Internet	12,53
050288082512ME	(G) Navegue 700 - 08/24	Mensalidade	Serviços Digitais - Ebooks Premium	31,46
050288082512ME	(G) Navegue 700 - 08/24	Mensalidade	Serviços Digitais - Audiobooks Standard	22,50

Sicredi **RECIBO DO PAGADOR** 74891.12586 93826.607264 44021.021017 7 13280000009990

Beneficiário: GLOBALNET SERVICOS E INFORMATICA LTDA-ME - 19.421.083/0001-10 AV HUMBERTO DE CAMPOS, 235A SUISSA RIBEIRAO PIRES - SP 09.424-600
Vencimento: 16/01/2026

Pagador: BIOGESP (Cod. 28808) - CPF/CNPJ 26.702.577/0001-39
Agência/Código beneficiário: 0726.44.02102

Data de Documento	Nosso número	Espécie doc.	Aceite	Data Proc.	(=) Valor documento
18/12/2025	25/893826-6	DSI	N	05/01/2026	99,90

Autenticação mecânica no Verso

Sicredi 748-X 74891.12586 93826.607264 44021.021017 7 13280000009990

Local de pagamento: PAGAVEL PREFERENCIALMENTE NAS LOTERICAS OU NO ESCRITORIO DA GLOBALNET
Vencimento: 16/01/2026

Beneficiário: GLOBALNET SERVICOS E INFORMATICA LTDA-ME - 19.421.083/0001-10
Agência/Código beneficiário: 0726.44.02102

Data de Documento	No documento	Espécie doc.	Aceite	Data Proc.	Nosso número
18/12/2025	93826	DSI	N	05/01/2026	25/893826-6

Uso do banco	Carteira	Espécie	Quantidade	Valor Doc.	(=) Valor documento
	1				99,90

Instruções (Texto de responsabilidade do beneficiário)
APOS VENCIMENTO, MULTA DE 2% E MORA DE 0,033% AO DIA
NAO RECEBER ATRASADO SEM A COBRANCA DE JUROS E MULTA
ATUALIZE SEU BOLETO EM central.global-fibra.com
SAC 3090-2442 / EVITE SUSPENSAO DO SERVICO, PAGUE EM DIA

(-) Desconto / Abatimentos
(-) Outras deduções
(+) Mora / Multa / Juros
(+) Outros acréscimos
(=) Valor cobrado

PIX Copia e Cola:
00020126910014br.gov.bcb.pix2569pix-qrcode.sicredi.com.br/qr/v2/cobv/747fa2177e224a98adb6bb52f9cf8a335204000053039865802BR5903PIX6006Cidade62070503***63045B20

Pagador
BIOGESP (Cod. 28808) - CPF/CNPJ 26.702.577/0001-39
Prof. Antônio Nunes, 551 - USF St LUZIA - Santa Luzia
CEP 09430-380 - Ribeirão Pires - SP

Cód. baixa

Pagador/Avalista — Autenticação mecânica - Ficha de Compensação

ZapSign 9835f36f-a820-4c1a-ab0c-77e412837c54. Documento assinado eletronicamente, conforme MP 2.200-2/2001 e Lei 14.063/2020.

Relatório de Assinaturas

Datas e horários em UTC-0300 (America/Sao_Paulo)
Última atualização em 15 Janeiro 2026, 17:46:17

ZapSign By Truora

Status: Assinado
Documento: NF-93826
Número: 9835f36f-a820-4c1a-ab0c-77e412837c54
Data da criação: 08 Janeiro 2026, 18:08:14
Hash do documento original (SHA256): f497a632d6ef486c87fe716de273887a57aee347b162573706ab6d9a0a452447

Assinaturas

2 de 2 Assinaturas

Assinado via ZapSign by Truora

CARLOS EDUARDO BASSUTO
Data e hora da assinatura: 08/01/2026 18:09:47
Token: 23c7be50-9a61-4059-9ca4-6290066a3441

Assinatura

Carlos Eduardo Bassuto

Carlos Eduardo Bassuto

Pontos de autenticação:

Telefone: + 5511934888830
E-mail: coord.adm.rp@biogesp.org.br

IP: 72.44.22.53
Dispositivo: Mozilla/5.0 (Windows NT 10.0; Win64; x64) AppleWebKit/537.36 (KHTML, like Gecko) Chrome/143.0.0.0 Safari/537.36

Assinado via ZapSign by Truora

LUIZ CARLOS PERLATTI
Data e hora da assinatura: 15/01/2026 17:46:16
Token: 21a03281-d78b-48dd-b87d-604ded5dd1bc

Assinatura

Dr. Luiz Carlos Perlatti
Assessor Esp. da Saúde

Luiz Carlos Perlatti

Pontos de autenticação:

Telefone: + 5511950002959
E-mail: lcperlatti@gmail.com

IP: 200.205.174.156
Dispositivo: Mozilla/5.0 (Windows NT 10.0; Win64; x64) AppleWebKit/537.36 (KHTML, like Gecko) Chrome/109.0.0.0 Safari/537.36

INTEGRIDADE CERTIFICADA - ICP-BRASIL

Assinaturas eletrônicas e físicas têm igual validade legal, conforme MP 2.200-2/2001 e Lei 14.063/2020.
Confirme a integridade do documento aqui.

Este Log é exclusivo e parte integrante do documento número 9835f36f-a820-4c1a-ab0c-77e412837c54, segundo os Termos de Uso da ZapSign , disponíveis em zapsign.com.br

Santander

Internet Banking Empresarial

BIOGESP ASSOCIACAO DE GESTAO E EXECUCAO **Agência:** 0123 **Conta:** 130043711

Pagamentos > Boletos, contas e tributos >

Pagar com código de barras

Pagamento realizado com sucesso.

Beneficiário	Data do pagamento	Valor nominal	Valor total a pagar
GLOBALNET SERVICOS E INFORMATI	16/01/2026	R$ 99,90	R$ 99,90

74891.12586.93826.607264.44021.021017.7.13280000009990

Instituição Financeira Favorecida 748 - BCO COOPERATIVO SICREDI S A	CPF/CNPJ Beneficiário Final 00.000.000/0000-00	CPF/CNPJ Beneficiário Original 19.421.083/0001-10
Razão Social Beneficiário Original GLOBALNET SERVICOS E INFORMATI	Nome Fantasia Beneficiário Original GLOBALNET SERVICOS E INFORMATI	CPF/CNPJ Pagador Original 26.702.577/0001-39
Nome Pagador Original BIOGESP	CPF/CNPJ Pagador Efetivo 26.702.577/0001-39	Razão Social Pagador Efetivo BIOGESP ASSOCIACAO DE GESTAO E EXECUCAO
Data de Vencimento 16/01/2026	Valor Nominal 99,90	Valor Pago 0,00
Encargos 0,00	Desconto 0,00	Valor Total a Cobrar 0,00
Data / hora da transação: 16/01/2026 18:27:28	Autenticação IBE125050DEBEEE40668C8B	

Transação exclusiva para pagamento de Boleto. O pagamento será processado somente se informados corretamente os dados do boleto. A veracidade dessas informações é de responsabilidade do Cliente/Pagador, que se obriga a apresentar os boletos para verificação sempre que solicitado, nos termos da lei. Havendo divergências entre o valor indicado/agendado pelo pagador e o valor informado pelo favorecido, o BANCO rejeitará o pagamento, podendo, no entanto, efetuar o pagamento pelo valor autorizado pelo pagador desde que o referido valor esteja dentro da margem aprovada e registrada pelo beneficiário do boleto.

Central de Atendimento Santander Empresarial
4004-2125 (Regiões Metropolitanas)
0800 726 2125 (Demais Localidades)
0800 723 5007 (Pessoas com deficiência auditiva ou de fala)

SAC - Atendimento 24h por dia, todos os dias.
0800 762 7777
0800 771 0401 (Pessoas com deficiência auditiva ou de fala)
Ouvidoria - Das 9h às 18h, de segunda a sexta-feira, exceto feriado.
0800 726 0322
0800 771 0301 (Pessoas com deficiência auditiva ou de fala)

GLOBALFIBRA
Site: www.globalfibra.com.br
Fones: 0113090-2442 / 0113090-4471
Email: faleconosco@globalfibra.com.br

PAGUE AGORA PELO PIX!

Fatura de Serviços de Telecomunicações

Dados do Assinante

BIOGESP - CPF/CNPJ: 26702577000139

Rua João pessoa, 22 - USF JD LUSO - Roncon - Ribeirão Pires

Cadastro	Mês/Ano	Emissão	Vencimento	Valor Fatura
28808	01/2026	05/01/26	16/01/26	R$ 99,90

Extrato de Lançamentos

Título	Plano	Lançamento	Detalhamento	Valor (R$)
040288082512ME	(G) Navegue 700 - 08/24	Mensalidade	Serviço de Comunicação Multimídia	33,41
040288082512ME	(G) Navegue 700 - 08/24	Mensalidade	Serviço de Conexão à Internet	12,53
040288082512ME	(G) Navegue 700 - 08/24	Mensalidade	Serviços Digitais - Ebooks Premium	31,46
040288082512ME	(G) Navegue 700 - 08/24	Mensalidade	Serviços Digitais - Audiobooks Standard	22,50

Sicredi **RECIBO DO PAGADOR** 74891.12586 93825.807261 44021.021066 1 13280000009990

Beneficiário: GLOBALNET SERVICOS E INFORMATICA LTDA-ME - 19.421.083/0001-10 AV HUMBERTO DE CAMPOS, 235A SUISSA RIBEIRAO PIRES - SP 09.424-600

Vencimento: 16/01/2026

Pagador: BIOGESP (Cod. 28808) - CPF/CNPJ 26.702.577/0001-39

Agência/Código benificiário: 0726.44.02102

Data de Documento	Nosso número	Espécie doc.	Aceite	Data Proc.	(=) Valor documento
18/12/2025	25/893825-8	DSI	N	05/01/2026	99,90

Autenticação mecânica no Verso

Sicredi 748-X 74891.12586 93825.807261 44021.021066 1 13280000009990

Local de pagamento: PAGAVEL PREFERENCIALMENTE NAS LOTERICAS OU NO ESCRITORIO DA GLOBALNET

Vencimento: 16/01/2026

Beneficiário: GLOBALNET SERVICOS E INFORMATICA LTDA-ME - 19.421.083/0001-10

Agência/Código benificiário: 0726.44.02102

Data de Documento	No documento	Espécie doc.	Aceite	Data Proc.	Nosso número
18/12/2025	93825	DSI	N	05/01/2026	25/893825-8

Uso do banco	Carteira	Espécie	Quantidade	Valor Doc.	(=) Valor documento
	1				99,90

Instruções (Texto de responsabilidade do beneficiário)
APOS VENCIMENTO, MULTA DE 2% E MORA DE 0,033% AO DIA
NAO RECEBER ATRASADO SEM A COBRANCA DE JUROS E MULTA
ATUALIZE SEU BOLETO EM central.global-fibra.com
SAC 3090-2442 / EVITE SUSPENSAO DO SERVICO, PAGUE EM DIA

(-) Desconto / Abatimentos

(-) Outras deduções

(+) Mora / Multa / Juros

(+) Outros acréscimos

(=) Valor cobrado

PIX Copia e Cola:
00020126910014br.gov.bcb.pix2569pix-qrcode.sicredi.com.br/qr/v2/cobv/c96a214241fb4182b4bc1dbe025817fa5204000053039865802BR5903PIX6006Cidade62070503***6304794A

Pagador
BIOGESP (Cod. 28808) - CPF/CNPJ 26.702.577/0001-39
Rua João pessoa, 22 - USF JD LUSO - Roncon
CEP 09410-500 - Ribeirão Pires - SP

Cód. baixa

Pagador/Avalista

Autenticação mecânica - Ficha de Compensação

ZapSign 7f254e99-4c23-4894-bb8c-f56d4d6e709d. Documento assinado eletronicamente, conforme MP 2.200-2/2001 e Lei 14.063/2020.

Relatório de Assinaturas

Datas e horários em UTC-0300 (America/Sao_Paulo)
Última atualização em 15 Janeiro 2026, 17:46:36

ZapSign By Truora

Status: Assinado
Documento: NF-93825
Número: 7f254e99-4c23-4894-bb8c-f56d4d6e709d
Data da criação: 08 Janeiro 2026, 18:06:13
Hash do documento original (SHA256): 85ab78dec73a9c65ddb21e926acb855b6871ace78ed5b9faab21a0f2f26ec71a

Assinaturas

2 de 2 Assinaturas

Assinado via ZapSign by Truora

CARLOS EDUARDO BASSUTO
Data e hora da assinatura: 08/01/2026 18:07:36
Token: f9c3d74f-d567-42f7-a355-086506405389

Assinatura

Carlos Eduardo Bassuto

Carlos Eduardo Bassuto

Pontos de autenticação:

Telefone: + 5511934888830
E-mail: coord.adm.rp@biogesp.org.br

IP: 72.44.22.53
Dispositivo: Mozilla/5.0 (Windows NT 10.0; Win64; x64) AppleWebKit/537.36 (KHTML, like Gecko) Chrome/143.0.0.0 Safari/537.36

Assinado via ZapSign by Truora

LUIZ CARLOS PERLATTI
Data e hora da assinatura: 15/01/2026 17:46:22
Token: 5ac0c617-cf95-4ff4-9209-059eec3d9173

Assinatura

Dr. Luiz Carlos Perlatti
Assessor Esp. da Saúde

Luiz Carlos Perlatti

Pontos de autenticação:

Telefone: + 5511950002959
E-mail: lcperlatti@gmail.com

IP: 200.205.174.156
Dispositivo: Mozilla/5.0 (Windows NT 10.0; Win64; x64) AppleWebKit/537.36 (KHTML, like Gecko) Chrome/109.0.0.0 Safari/537.36

INTEGRIDADE CERTIFICADA - ICP-BRASIL

Assinaturas eletrônicas e físicas têm igual validade legal, conforme MP 2.200-2/2001 e Lei 14.063/2020.
Confirme a integridade do documento aqui.

Este Log é exclusivo e parte integrante do documento número 7f254e99-4c23-4894-bb8c-f56d4d6e709d, segundo os Termos de Uso da ZapSign , disponíveis em zapsign.com.br

Santander

Internet Banking Empresarial

BIOGESP ASSOCIACAO DE GESTAO E EXECUCAO **Agência:** 0123 **Conta:** 130043711

Pagamentos > Boletos, contas e tributos >

Pagar com código de barras

Pagamento realizado com sucesso.

Beneficiário	Data do pagamento	Valor nominal	Valor total a pagar
GLOBALNET SERVICOS E INFORMATI	16/01/2026	R$ 99,90	R$ 99,90

74891.12586.93825.807261.44021.021066.1.13280000009990

Instituição Financeira Favorecida 748 - BCO COOPERATIVO SICREDI S A	CPF/CNPJ Beneficiário Final 00.000.000/0000-00	CPF/CNPJ Beneficiário Original 19.421.083/0001-10
Razão Social Beneficiário Original GLOBALNET SERVICOS E INFORMATI	Nome Fantasia Beneficiário Original GLOBALNET SERVICOS E INFORMATI	CPF/CNPJ Pagador Original 26.702.577/0001-39
Nome Pagador Original BIOGESP	CPF/CNPJ Pagador Efetivo 26.702.577/0001-39	Razão Social Pagador Efetivo BIOGESP ASSOCIACAO DE GESTAO E EXECUCAO
Data de Vencimento 16/01/2026	Valor Nominal 99,90	Valor Pago 0,00
Encargos 0,00	Desconto 0,00	Valor Total a Cobrar 0,00
Data / hora da transação: 16/01/2026 18:29:10	Autenticação IBE37E7C3942B6049CFBDA6	

Transação exclusiva para pagamento de Boleto. O pagamento será processado somente se informados corretamente os dados do boleto. A veracidade dessas informações é de responsabilidade do Cliente/Pagador, que se obriga a apresentar os boletos para verificação sempre que solicitado, nos termos da lei. Havendo divergências entre o valor indicado/agendado pelo pagador e o valor informado pelo favorecido, o BANCO rejeitará o pagamento, podendo, no entanto, efetuar o pagamento pelo valor autorizado pelo pagador desde que o referido valor esteja dentro da margem aprovada e registrada pelo beneficiário do boleto.

Central de Atendimento Santander Empresarial
4004-2125 (Regiões Metropolitanas)
0800 726 2125 (Demais Localidades)
0800 723 5007 (Pessoas com deficiência auditiva ou de fala)

SAC - Atendimento 24h por dia, todos os dias.
0800 762 7777
0800 771 0401 (Pessoas com deficiência auditiva ou de fala)
Ouvidoria - Das 9h às 18h, de segunda a sexta-feira, exceto feriado.
0800 726 0322
0800 771 0301 (Pessoas com deficiência auditiva ou de fala)

GLOBALFIBRA
Site: www.globalfibra.com.br
Fones: 0113090-2442 / 0113090-4471
Email: faleconosco@globalfibra.com.br

PAGUE AGORA PELO PIX!

Fatura de Serviços de Telecomunicações

Dados do Assinante

BIOGESP - CPF/CNPJ: 26702577000139

Rua Doutor Virgílio Gola, 24 - UBS CENTRO - Pastoril - Ribeirão Pires

Cadastro	Mês/Ano	Emissão	Vencimento	Valor Fatura
28808	01/2026	05/01/26	16/01/26	R$ 99,90

Extrato de Lançamentos

Título	Plano	Lançamento	Detalhamento	Valor (R$)
030288082512ME	(G) Navegue 700 - 08/24	Mensalidade	Serviço de Comunicação Multimídia	33,41
030288082512ME	(G) Navegue 700 - 08/24	Mensalidade	Serviço de Conexão à Internet	12,53
030288082512ME	(G) Navegue 700 - 08/24	Mensalidade	Serviços Digitais - Ebooks Premium	31,46
030288082512ME	(G) Navegue 700 - 08/24	Mensalidade	Serviços Digitais - Audiobooks Standard	22,50

Sicredi **RECIBO DO PAGADOR** 74891.12586 93824.007269 44021.021041 1 13280000009990

Beneficiário
GLOBALNET SERVICOS E INFORMATICA LTDA-ME - 19.421.083/0001-10 AV HUMBERTO DE CAMPOS, 235A SUISSA RIBEIRAO PIRES - SP 09.424-600

Vencimento: 16/01/2026

Pagador
BIOGESP (Cod. 28808) - CPF/CNPJ 26.702.577/0001-39

Agência/Código benificiário: 0726.44.02102

Data de Documento	Nosso número	Espécie doc.	Aceite	Data Proc.	(=) Valor documento
18/12/2025	25/893824-0	DSI	N	05/01/2026	99,90

Autenticação mecânica no Verso

Sicredi 748-X 74891.12586 93824.007269 44021.021041 1 13280000009990

Local de pagamento
PAGAVEL PREFERENCIALMENTE NAS LOTERICAS OU NO ESCRITORIO DA GLOBALNET

Vencimento: 16/01/2026

Beneficiário
GLOBALNET SERVICOS E INFORMATICA LTDA-ME - 19.421.083/0001-10

Agência/Código benificiário: 0726.44.02102

Data de Documento	No documento	Espécie doc.	Aceite	Data Proc.	Nosso número
18/12/2025	93824	DSI	N	05/01/2026	25/893824-0

Uso do banco	Carteira	Espécie	Quantidade	Valor Doc.	(=) Valor documento
	1				99,90

Instruções (Texto de responsabilidade do beneficiário)
APOS VENCIMENTO, MULTA DE 2% E MORA DE 0,033% AO DIA
NAO RECEBER ATRASADO SEM A COBRANCA DE JUROS E MULTA
ATUALIZE SEU BOLETO EM central.global-fibra.com
SAC 3090-2442 / EVITE SUSPENSAO DO SERVICO, PAGUE EM DIA

(-) Desconto / Abatimentos
(-) Outras deduções
(+) Mora / Multa / Juros
(+) Outros acréscimos
(=) Valor cobrado

PIX Copia e Cola:
00020126910014br.gov.bcb.pix2569pix-qrcode.sicredi.com.br/qr/v2/cobv/92b7431d12f94777a2e633b22624b3b9520400005303986580 2BR5903PIX6006Cidade62070503***63046E20

Pagador
BIOGESP (Cod. 28808) - CPF/CNPJ 26.702.577/0001-39
Rua Doutor Virgílio Gola, 24 - UBS CENTRO - Pastoril
CEP 09400-500 - Ribeirão Pires - SP

Cód. baixa

Pagador/Avalista

Autenticação mecânica - Ficha de Compensação

ZapSign 7bde3cf7-350c-4df6-84aa-5ea813257c05. Documento assinado eletronicamente, conforme MP 2.200-2/2001 e Lei 14.063/2020.

Relatório de Assinaturas

Datas e horários em UTC-0300 (America/Sao_Paulo)
Última atualização em 15 Janeiro 2026, 17:46:29

ZapSign By Truora

Status: Assinado
Documento: NF-93824
Número: 7bde3cf7-350c-4df6-84aa-5ea813257c05
Data da criação: 08 Janeiro 2026, 18:14:02
Hash do documento original (SHA256): eb816f1424d5e9ec221de1a943f7d1af89238c6e14d87c3b5b54806bf018ea08

Assinaturas

2 de 2 Assinaturas

Assinado via ZapSign by Truora

CARLOS EDUARDO BASSUTO
Data e hora da assinatura: 08/01/2026 18:15:29
Token: 6c166fe6-89f6-4a8d-8870-051bbedebf2a

Assinatura

Carlos Eduardo Bassuto

Carlos Eduardo Bassuto

Pontos de autenticação:

Telefone: + 5511934888830
E-mail: coord.adm.rp@biogesp.org.br

IP: 72.44.22.53
Dispositivo: Mozilla/5.0 (Windows NT 10.0; Win64; x64) AppleWebKit/537.36 (KHTML, like Gecko) Chrome/143.0.0.0 Safari/537.36

Assinado via ZapSign by Truora

LUIZ CARLOS PERLATTI
Data e hora da assinatura: 15/01/2026 17:46:28
Token: d6995c58-1b9d-415d-acb0-67f9cd073ac7

Assinatura

Dr. Luiz Carlos Perlatti
Assessor Esp. da Saúde

Luiz Carlos Perlatti

Pontos de autenticação:

Telefone: + 5511950002959
E-mail: lcperlatti@gmail.com

IP: 200.205.174.156
Dispositivo: Mozilla/5.0 (Windows NT 10.0; Win64; x64) AppleWebKit/537.36 (KHTML, like Gecko) Chrome/109.0.0.0 Safari/537.36

INTEGRIDADE CERTIFICADA - ICP-BRASIL

Assinaturas eletrônicas e físicas têm igual validade legal, conforme MP 2.200-2/2001 e Lei 14.063/2020.
Confirme a integridade do documento aqui.

Este Log é exclusivo e parte integrante do documento número 7bde3cf7-350c-4df6-84aa-5ea813257c05, segundo os Termos de Uso da ZapSign , disponíveis em zapsign.com.br

Santander

Internet Banking Empresarial

BIOGESP ASSOCIACAO DE GESTAO E EXECUCAO **Agência:** 0123 **Conta:** 130043711

Pagamentos > Boletos, contas e tributos >

Pagar com código de barras

Pagamento realizado com sucesso.

Beneficiário	Data do pagamento	Valor nominal	Valor total a pagar
GLOBALNET SERVICOS E INFORMATI	16/01/2026	R$ 99,90	R$ 99,90

74891.12586.93824.007269.44021.021041.1.13280000009990

Instituição Financeira Favorecida 748 - BCO COOPERATIVO SICREDI S A	CPF/CNPJ Beneficiário Final 00.000.000/0000-00	CPF/CNPJ Beneficiário Original 19.421.083/0001-10
Razão Social Beneficiário Original GLOBALNET SERVICOS E INFORMATI	Nome Fantasia Beneficiário Original GLOBALNET SERVICOS E INFORMATI	CPF/CNPJ Pagador Original 26.702.577/0001-39
Nome Pagador Original BIOGESP	CPF/CNPJ Pagador Efetivo 26.702.577/0001-39	Razão Social Pagador Efetivo BIOGESP ASSOCIACAO DE GESTAO E EXECUCAO
Data de Vencimento 16/01/2026	Valor Nominal 99,90	Valor Pago 0,00
Encargos 0,00	Desconto 0,00	Valor Total a Cobrar 0,00
Data / hora da transação: 16/01/2026 18:30:26	Autenticação IBE7C193EF10213461E9133	

Transação exclusiva para pagamento de Boleto. O pagamento será processado somente se informados corretamente os dados do boleto. A veracidade dessas informações é de responsabilidade do Cliente/Pagador, que se obriga a apresentar os boletos para verificação sempre que solicitado, nos termos da lei. Havendo divergências entre o valor indicado/agendado pelo pagador e o valor informado pelo favorecido, o BANCO rejeitará o pagamento, podendo, no entanto, efetuar o pagamento pelo valor autorizado pelo pagador desde que o referido valor esteja dentro da margem aprovada e registrada pelo beneficiário do boleto.

Central de Atendimento Santander Empresarial
4004-2125 (Regiões Metropolitanas)
0800 726 2125 (Demais Localidades)
0800 723 5007 (Pessoas com deficiência auditiva ou de fala)

SAC - Atendimento 24h por dia, todos os dias.
0800 762 7777
0800 771 0401 (Pessoas com deficiência auditiva ou de fala)
Ouvidoria - Das 9h às 18h, de segunda a sexta-feira, exceto feriado.
0800 726 0322
0800 771 0301 (Pessoas com deficiência auditiva ou de fala)

GLOBALFIBRA
Site: www.globalfibra.com.br
Fones: 0113090-2442 / 0113090-4471
Email: faleconosco@globalfibra.com.br

PAGUE AGORA PELO PIX!

Fatura de Serviços de Telecomunicações

Dados do Assinante

BIOGESP - CPF/CNPJ: 26702577000139

Rua Renato Andreoli, 138 - Centro - Ribeirão Pires

Cadastro	Mês/Ano	Emissão	Vencimento	Valor Fatura
28808	01/2026	05/01/26	16/01/26	R$ 309,70

Extrato de Lançamentos

Título	Plano	Lançamento	Detalhamento	Valor (R$)
010288082512ME	(G) 1000 Mega - 10/22	Mensalidade	Serviço de Comunicação Multimídia	45,41
010288082512ME	(G) 1000 Mega - 10/22	Mensalidade	Serviço de Conexão à Internet	17,03
010288082512ME	(G) 1000 Mega - 10/22	Mensalidade	Serviços Digitais - Ebooks Premium	31,46
010288082512ME	(G) 1000 Mega - 10/22	Mensalidade	Serviços Digitais - Audiobooks Premium	27,00
010288082512ME	(G) 1000 Mega - 10/22	Mensalidade	Serviços Digitais - Reforça Light	9,00
010288082512ME	(G) IP Fixed Service	Mensalidade	Fornecimento de IP Fixo	89,90
010288082512ME	(G) 500 Mega - 10/23	Mensalidade	Serviço de Comunicação Multimídia	29,41
010288082512ME	(G) 500 Mega - 10/23	Mensalidade	Serviço de Conexão à Internet	11,03
010288082512ME	(G) 500 Mega - 10/23	Mensalidade	Serviços Digitais - Ebooks Premium	31,46
010288082512ME	(G) 500 Mega - 10/23	Mensalidade	Serviços Digitais - Audiobooks Básico	18,00

Sicredi **RECIBO DO PAGADOR** 74891.12586 93822.307265 44021.021009 1 13280000030970

Beneficiário	Vencimento
GLOBALNET SERVICOS E INFORMATICA LTDA-ME - 19.421.083/0001-10 AV HUMBERTO DE CAMPOS, 235A SUISSA RIBEIRAO PIRES - SP 09.424-600	16/01/2026
Pagador	Agência/Código benificiário
BIOGESP (Cod. 28808) - CPF/CNPJ 26.702.577/0001-39	0726.44.02102

Data de Documento	Nosso número	Espécie doc.	Aceite	Data Proc.	(=) Valor documento
18/12/2025	25/893822-3	DSI	N	05/01/2026	309,70

Autenticação mecânica no Verso

Sicredi 748-X 74891.12586 93822.307265 44021.021009 1 13280000030970

Local de pagamento	Vencimento
PAGAVEL PREFERENCIALMENTE NAS LOTERICAS OU NO ESCRITORIO DA GLOBALNET	16/01/2026
Beneficiário	Agência/Código benificiário
GLOBALNET SERVICOS E INFORMATICA LTDA-ME - 19.421.083/0001-10	0726.44.02102

Data de Documento	No documento	Espécie doc.	Aceite	Data Proc.	Nosso número
18/12/2025	93822	DSI	N	05/01/2026	25/893822-3

Uso do banco	Carteira	Espécie	Quantidade	Valor Doc.	(=) Valor documento
	1				309,70

Instruções (Texto de responsabilidade do beneficiário)
APOS VENCIMENTO, MULTA DE 2% E MORA DE 0,033% AO DIA
NAO RECEBER ATRASADO SEM A COBRANCA DE JUROS E MULTA
ATUALIZE SEU BOLETO EM central.global-fibra.com
SAC 3090-2442 / EVITE SUSPENSAO DO SERVICO, PAGUE EM DIA

PIX Copia e Cola:
00020126910014br.gov.bcb.pix2569pix-qrcode.sicredi.com.br/qr/v2/cobv/de038a439c4f4a7782b72cb1d2e3a7555204000053039865802BR5903PIX6006Cidade62070503***6304E593

(-) Desconto / Abatimentos
(-) Outras deduções
(+) Mora / Multa / Juros
(+) Outros acréscimos
(=) Valor cobrado

Pagador
BIOGESP (Cod. 28808) - CPF/CNPJ 26.702.577/0001-39
Rua Renato Andreoli, 138 - Centro
CEP 09402-500 - Ribeirão Pires - SP

Cód. baixa

ZapSign 6fed2169-9064-45ec-aaa5-55f4b3c51502. Documento assinado eletronicamente, conforme MP 2.200-2/2001 e Lei 14.063/2020.

Pagador/Avalista



Autenticação mecânica - Ficha de Compensação

ZapSign 6fed2169-9064-45ec-aaa5-55f4b3c51502. Documento assinado eletronicamente, conforme MP 2.200-2/2001 e Lei 14.063/2020.

Relatório de Assinaturas

Datas e horários em UTC-0300 (America/Sao_Paulo)
Última atualização em 15 Janeiro 2026, 17:46:35

ZapSign By Truora

Status: Assinado
Documento: NF-93822
Número: 6fed2169-9064-45ec-aaa5-55f4b3c51502
Data da criação: 08 Janeiro 2026, 18:12:09
Hash do documento original (SHA256): d518806146416104f4b4836f9d2d75150743046e6dea66848f4f211e0f6bddb4

Assinaturas

2 de 2 Assinaturas

Assinado via ZapSign by Truora

CARLOS EDUARDO BASSUTO
Data e hora da assinatura: 08/01/2026 18:13:32
Token: 54880fb4-7934-4581-a09e-2f4d223f2681

Assinatura

Carlos Eduardo Bassuto

Carlos Eduardo Bassuto

Pontos de autenticação:

Telefone: + 5511934888830
E-mail: coord.adm.rp@biogesp.org.br

IP: 72.44.22.53
Dispositivo: Mozilla/5.0 (Windows NT 10.0; Win64; x64) AppleWebKit/537.36 (KHTML, like Gecko) Chrome/143.0.0.0 Safari/537.36

Assinado via ZapSign by Truora

LUIZ CARLOS PERLATTI
Data e hora da assinatura: 15/01/2026 17:46:34
Token: 3b12537a-bccf-40ae-b0b3-581a428a319f

Assinatura

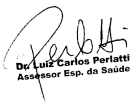

Luiz Carlos Perlatti

Pontos de autenticação:

Telefone: + 5511950002959
E-mail: lcperlatti@gmail.com

IP: 200.205.174.156
Dispositivo: Mozilla/5.0 (Windows NT 10.0; Win64; x64) AppleWebKit/537.36 (KHTML, like Gecko) Chrome/109.0.0.0 Safari/537.36

INTEGRIDADE CERTIFICADA - ICP-BRASIL

Assinaturas eletrônicas e físicas têm igual validade legal, conforme MP 2.200-2/2001 e Lei 14.063/2020.
Confirme a integridade do documento aqui.

Este Log é exclusivo e parte integrante do documento número 6fed2169-9064-45ec-aaa5-55f4b3c51502, segundo os Termos de Uso da ZapSign , disponíveis em zapsign.com.br

Santander

Internet Banking Empresarial

BIOGESP ASSOCIACAO DE GESTAO E EXECUCAO **Agência:** 0123 **Conta:** 130043711

Pagamentos > Boletos, contas e tributos >

Pagar com código de barras

Pagamento realizado com sucesso.

Beneficiário	Data do pagamento	Valor nominal	Valor total a pagar
GLOBALNET SERVICOS E INFORMATI	16/01/2026	R$ 309,70	R$ 309,70

74891.12586.93822.307265.44021.021009.1.13280000030970

Instituição Financeira Favorecida 748 - BCO COOPERATIVO SICREDI S A	CPF/CNPJ Beneficiário Final 00.000.000/0000-00	CPF/CNPJ Beneficiário Original 19.421.083/0001-10
Razão Social Beneficiário Original GLOBALNET SERVICOS E INFORMATI	Nome Fantasia Beneficiário Original GLOBALNET SERVICOS E INFORMATI	CPF/CNPJ Pagador Original 26.702.577/0001-39
Nome Pagador Original BIOGESP	CPF/CNPJ Pagador Efetivo 26.702.577/0001-39	Razão Social Pagador Efetivo BIOGESP ASSOCIACAO DE GESTAO E EXECUCAO
Data de Vencimento 16/01/2026	Valor Nominal 309,70	Valor Pago 0,00
Encargos 0,00	Desconto 0,00	Valor Total a Cobrar 0,00
Data / hora da transação: 16/01/2026 18:31:53	Autenticação IBEE9CDA96842A7413A950F	

Transação exclusiva para pagamento de Boleto. O pagamento será processado somente se informados corretamente os dados do boleto. A veracidade dessas informações é de responsabilidade do Cliente/Pagador, que se obriga a apresentar os boletos para verificação sempre que solicitado, nos termos da lei. Havendo divergências entre o valor indicado/agendado pelo pagador e o valor informado pelo favorecido, o BANCO rejeitará o pagamento, podendo, no entanto, efetuar o pagamento pelo valor autorizado pelo pagador desde que o referido valor esteja dentro da margem aprovada e registrada pelo beneficiário do boleto.

Central de Atendimento Santander Empresarial
4004-2125 (Regiões Metropolitanas)
0800 726 2125 (Demais Localidades)
0800 723 5007 (Pessoas com deficiência auditiva ou de fala)

SAC - Atendimento 24h por dia, todos os dias.
0800 762 7777
0800 771 0401 (Pessoas com deficiência auditiva ou de fala)
Ouvidoria - Das 9h às 18h, de segunda a sexta-feira, exceto feriado.
0800 726 0322
0800 771 0301 (Pessoas com deficiência auditiva ou de fala)

GLOBALFIBRA
Site: www.globalfibra.com.br
Fones: 0113090-2442 / 0113090-4471
Email: faleconosco@globalfibra.com.br

PAGUE AGORA PELO PIX!

Fatura de Serviços de Telecomunicações

Dados do Assinante
BIOGESP - CPF/CNPJ: 26702577000139
Rua Miguel Prisco, 1036 - Centro - Ribeirão Pires

Cadastro	Mês/Ano	Emissão	Vencimento	Valor Fatura
28808	01/2026	06/01/26	06/01/26	R$ 112,78

Extrato de Lançamentos

Título	Plano	Lançamento	Detalhamento	Valor (R$)
140288082511ME	(G) Navegue 800 - 08/23	Mensalidade	Serviço de Comunicação Multimídia	37,41
140288082511ME	(G) Navegue 800 - 08/23	Mensalidade	Serviço de Conexão à Internet	14,03
140288082511ME	(G) Navegue 800 - 08/23	Mensalidade	Serviços Digitais - Ebooks Premium	31,46
140288082511ME	(G) Navegue 800 - 08/23	Mensalidade	Serviços Digitais - Audiobooks Premium	27,00

Sicredi | **RECIBO DO PAGADOR** 74891.12586 80509.607265 44021.021033 6 13180000011278

Beneficiário: GLOBALNET SERVICOS E INFORMATICA LTDA-ME - 19.421.083/0001-10 AV HUMBERTO DE CAMPOS, 235A SUISSA RIBEIRAO PIRES - SP 09.424-600
Vencimento: 06/01/2026
Pagador: BIOGESP (Cod. 28808) - CPF/CNPJ 26.702.577/0001-39
Agência/Código benificiário: 0726.44.02102

Data de Documento	Nosso número	Espécie doc.	Aceite	Data Proc.	(=) Valor documento
30/11/2025	25/880509-6	DSI	N	06/01/2026	112,78

Autenticação mecânica no Verso

Sicredi | 748-X | 74891.12586 80509.607265 44021.021033 6 13180000011278

Local de pagamento: PAGAVEL PREFERENCIALMENTE NAS LOTERICAS OU NO ESCRITORIO DA GLOBALNET
Vencimento: 06/01/2026
Beneficiário: GLOBALNET SERVICOS E INFORMATICA LTDA-ME - 19.421.083/0001-10
Agência/Código benificiário: 0726.44.02102

Data de Documento	No documento	Espécie doc.	Aceite	Data Proc.	Nosso número
30/11/2025	80509	DSI	N	06/01/2026	25/880509-6

Uso do banco	Carteira	Espécie	Quantidade	Valor Doc.	(=) Valor documento
	1				112,78

Instruções (Texto de responsabilidade do beneficiário)
APOS VENCIMENTO, MULTA DE 2% E MORA DE 0,033% AO DIA
NAO RECEBER ATRASADO SEM A COBRANCA DE JUROS E MULTA
ATUALIZE SEU BOLETO EM central.global-fibra.com
SAC 3090-2442 / EVITE SUSPENSAO DO SERVICO, PAGUE EM DIA

(-) Desconto / Abatimentos
(-) Outras deduções
(+) Mora / Multa / Juros
(+) Outros acréscimos
(=) Valor cobrado

PIX Copia e Cola:
00020126910014br.gov.bcb.pix2569pix-qrcode.sicredi.com.br/qr/v2/cobv/7f67987c57b64e9396d7dd19a36a1237520400005303986580 2BR5903PIX6006Cidade62070503***6304344F

Pagador
BIOGESP (Cod. 28808) - CPF/CNPJ 26.702.577/0001-39
Rua Miguel Prisco, 1036 - Centro
CEP 09401-000 - Ribeirão Pires - SP

Cód. baixa

Pagador/Avalista — Autenticação mecânica - Ficha de Compensação

ZapSign e6aa6e66-4da8-4b71-89f7-29365ce6e396. Documento assinado eletronicamente, conforme MP 2.200-2/2001 e Lei 14.063/2020.

Relatório de Assinaturas

Datas e horários em UTC-0300 (America/Sao_Paulo)
Última atualização em 15 Janeiro 2026, 17:45:23

ZapSign By Truora

Status: Assinado
Documento: NF-80509
Número: e6aa6e66-4da8-4b71-89f7-29365ce6e396
Data da criação: 08 Janeiro 2026, 17:01:22
Hash do documento original (SHA256): 8f97739409d0ad26c02260b8fae4b31af80d6eac810309e89b5222ca697ae0da

Assinaturas

2 de 2 Assinaturas

Assinado via ZapSign by Truora

CARLOS EDUARDO BASSUTO

Data e hora da assinatura: 08/01/2026 17:02:52
Token: fcd6f483-25a8-4628-9bb4-3488a2af6d4d

Assinatura

Carlos Eduardo Bassuto

Carlos Eduardo Bassuto

Pontos de autenticação:

Telefone: + 5511934888830
E-mail: coord.adm.rp@biogesp.org.br

IP: 72.44.22.53
Dispositivo: Mozilla/5.0 (Windows NT 10.0; Win64; x64) AppleWebKit/537.36 (KHTML, like Gecko) Chrome/143.0.0.0 Safari/537.36

Assinado via ZapSign by Truora

LUIZ CARLOS PERLATTI

Data e hora da assinatura: 15/01/2026 17:45:19
Token: 9aee4582-4b6c-4cc4-9427-209df08e24f0

Assinatura

Dr. Luiz Carlos Perlatti
Assessor Esp. da Saúde

Luiz Carlos Perlatti

Pontos de autenticação:

Telefone: + 5511950002959
E-mail: lcperlatti@gmail.com

IP: 200.205.174.156
Dispositivo: Mozilla/5.0 (Windows NT 10.0; Win64; x64) AppleWebKit/537.36 (KHTML, like Gecko) Chrome/109.0.0.0 Safari/537.36

INTEGRIDADE CERTIFICADA - ICP-BRASIL

Assinaturas eletrônicas e físicas têm igual validade legal, conforme MP 2.200-2/2001 e Lei 14.063/2020.
Confirme a integridade do documento aqui.

Este Log é exclusivo e parte integrante do documento número e6aa6e66-4da8-4b71-89f7-29365ce6e396, segundo os Termos de Uso da ZapSign , disponíveis em zapsign.com.br

ZapSign e6aa6e66-4da8-4b71-89f7-29365ce6e396. Documento assinado eletronicamente, conforme MP 2.200-2/2001 e Lei 14.063/2020.

Santander

Internet Banking Empresarial

BIOGESP ASSOCIACAO DE GESTAO E EXECUCAO **Agência:** 0123 **Conta:** 130043711

Pagamentos > Boletos, contas e tributos >

Pagar com código de barras

Pagamento realizado com sucesso.

Beneficiário	Data do pagamento	Valor nominal	Valor total a pagar
GLOBALNET SERVICOS E INFORMATI	16/01/2026	R$ 113,11	R$ 113,11

74891.12586.80509.607265.44021.021033.6.13180000011278

Instituição Financeira Favorecida 748 - BCO COOPERATIVO SICREDI S A	CPF/CNPJ Beneficiário Final 00.000.000/0000-00	CPF/CNPJ Beneficiário Original 19.421.083/0001-10
Razão Social Beneficiário Original GLOBALNET SERVICOS E INFORMATI	Nome Fantasia Beneficiário Original GLOBALNET SERVICOS E INFORMATI	CPF/CNPJ Pagador Original 26.702.577/0001-39
Nome Pagador Original BIOGESP	CPF/CNPJ Pagador Efetivo 26.702.577/0001-39	Razão Social Pagador Efetivo BIOGESP ASSOCIACAO DE GESTAO E EXECUCAO
Data de Vencimento 16/12/2025	Valor Nominal 109,90	Valor Pago 0,00
Encargos 3,21	Desconto 0,00	Valor Total a Cobrar 0,00
Data / hora da transação: 16/01/2026 18:36:22	Autenticação IBE622062E6D4294D04A357	

Transação exclusiva para pagamento de Boleto. O pagamento será processado somente se informados corretamente os dados do boleto. A veracidade dessas informações é de responsabilidade do Cliente/Pagador, que se obriga a apresentar os boletos para verificação sempre que solicitado, nos termos da lei. Havendo divergências entre o valor indicado/agendado pelo pagador e o valor informado pelo favorecido, o BANCO rejeitará o pagamento, podendo, no entanto, efetuar o pagamento pelo valor autorizado pelo pagador desde que o referido valor esteja dentro da margem aprovada e registrada pelo beneficiário do boleto.

Central de Atendimento Santander Empresarial
4004-2125 (Regiões Metropolitanas)
0800 726 2125 (Demais Localidades)
0800 723 5007 (Pessoas com deficiência auditiva ou de fala)

SAC - Atendimento 24h por dia, todos os dias.
0800 762 7777
0800 771 0401 (Pessoas com deficiência auditiva ou de fala)
Ouvidoria - Das 9h às 18h, de segunda a sexta-feira, exceto feriado.
0800 726 0322
0800 771 0301 (Pessoas com deficiência auditiva ou de fala)

GLOBALFIBRA
Site: www.globalfibra.com.br
Fones: 0113090-2442 / 0113090-4471
Email: faleconosco@globalfibra.com.br

PAGUE AGORA PELO PIX!

Fatura de Serviços de Telecomunicações

Dados do Assinante
BIOGESP - CPF/CNPJ: 26702577000139
Rua Miguel Prisco, 1036 - Centro - Ribeirão Pires

Cadastro	Mês/Ano	Emissão	Vencimento	Valor Fatura
28808	01/2026	05/01/26	16/01/26	R$ 109,90

Extrato de Lançamentos

Título	Plano	Lançamento	Detalhamento	Valor (R$)
140288082512ME	(G) Navegue 800 - 08/23	Mensalidade	Serviço de Comunicação Multimídia	37,41
140288082512ME	(G) Navegue 800 - 08/23	Mensalidade	Serviço de Conexão à Internet	14,03
140288082512ME	(G) Navegue 800 - 08/23	Mensalidade	Serviços Digitais - Ebooks Premium	31,46
140288082512ME	(G) Navegue 800 - 08/23	Mensalidade	Serviços Digitais - Audiobooks Premium	27,00

Sicredi **RECIBO DO PAGADOR** 74891.12586 93835.507265 44021.021074 2 13280000010990

Beneficiário					Vencimento
GLOBALNET SERVICOS E INFORMATICA LTDA-ME - 19.421.083/0001-10 AV HUMBERTO DE CAMPOS, 235A SUISSA RIBEIRAO PIRES - SP 09.424-600					16/01/2026
Pagador					Agência/Código benificiário
BIOGESP (Cod. 28808) - CPF/CNPJ 26.702.577/0001-39					0726.44.02102
Data de Documento	Nosso número	Espécie doc.	Aceite	Data Proc.	(=) Valor documento
18/12/2025	25/893835-5	DSI	N	05/01/2026	109,90

Autenticação mecânica no Verso

Sicredi 748-X 74891.12586 93835.507265 44021.021074 2 13280000010990

Local de pagamento					Vencimento
PAGAVEL PREFERENCIALMENTE NAS LOTERICAS OU NO ESCRITORIO DA GLOBALNET					16/01/2026
Beneficiário					Agência/Código benificiário
GLOBALNET SERVICOS E INFORMATICA LTDA-ME - 19.421.083/0001-10					0726.44.02102
Data de Documento	No documento	Espécie doc.	Aceite	Data Proc.	Nosso número
18/12/2025	93835	DSI	N	05/01/2026	25/893835-5
Uso do banco	Carteira	Espécie	Quantidade	Valor Doc.	(=) Valor documento
	1				109,90

Instruções (Texto de responsabilidade do beneficiário)
APOS VENCIMENTO, MULTA DE 2% E MORA DE 0,033% AO DIA
NAO RECEBER ATRASADO SEM A COBRANCA DE JUROS E MULTA
ATUALIZE SEU BOLETO EM central.global-fibra.com
SAC 3090-2442 / EVITE SUSPENSAO DO SERVICO, PAGUE EM DIA

(-) Desconto / Abatimentos
(-) Outras deduções
(+) Mora / Multa / Juros
(+) Outros acréscimos
(=) Valor cobrado

PIX Copia e Cola:
00020126910014br.gov.bcb.pix2569pix-qrcode.sicredi.com.br/qr/v2/cobv/1f0e0ec502f34b1a81e53f73313bf6c4520400005303986580 2BR5903PIX6006Cidade62070503***6304B479

Pagador
BIOGESP (Cod. 28808) - CPF/CNPJ 26.702.577/0001-39
Rua Miguel Prisco, 1036 - Centro
CEP 09401-000 - Ribeirão Pires - SP

Cód. baixa

Pagador/Avalista — Autenticação mecânica - Ficha de Compensação

ZapSign 3cef61c0-34b1-4bbe-a215-fd6591dbc641. Documento assinado eletronicamente, conforme MP 2.200-2/2001 e Lei 14.063/2020.

Relatório de Assinaturas

Datas e horários em UTC-0300 (America/Sao_Paulo)
Última atualização em 15 Janeiro 2026, 17:45:26

ZapSign By Truora

Status: Assinado
Documento: NF-93835
Número: 3cef61c0-34b1-4bbe-a215-fd6591dbc641
Data da criação: 08 Janeiro 2026, 17:06:45
Hash do documento original (SHA256): 8c6683062751c199430b79834e93e2f991e80cbdbe39d0c4c81c671af89eff55

Assinaturas

2 de 2 Assinaturas

Assinado via ZapSign by Truora

CARLOS EDUARDO BASSUTO

Data e hora da assinatura: 08/01/2026 17:08:14
Token: 616ca5c9-16f6-4ce1-9fa9-678480faf5d8

Assinatura

Carlos Eduardo Bassuto

Carlos Eduardo Bassuto

Pontos de autenticação:

Telefone: + 5511934888830
E-mail: coord.adm.rp@biogesp.org.br

IP: 72.44.22.53
Dispositivo: Mozilla/5.0 (Windows NT 10.0; Win64; x64) AppleWebKit/537.36 (KHTML, like Gecko) Chrome/143.0.0.0 Safari/537.36

Assinado via ZapSign by Truora

LUIZ CARLOS PERLATTI

Data e hora da assinatura: 15/01/2026 17:45:25
Token: 4a9df254-9fbd-4fa1-b94a-494f5da1e20a

Assinatura



Luiz Carlos Perlatti

Pontos de autenticação:

Telefone: + 5511950002959
E-mail: lcperlatti@gmail.com

IP: 200.205.174.156
Dispositivo: Mozilla/5.0 (Windows NT 10.0; Win64; x64) AppleWebKit/537.36 (KHTML, like Gecko) Chrome/109.0.0.0 Safari/537.36

INTEGRIDADE CERTIFICADA - ICP-BRASIL

Assinaturas eletrônicas e físicas têm igual validade legal, conforme MP 2.200-2/2001 e Lei 14.063/2020.
Confirme a integridade do documento aqui.

Este Log é exclusivo e parte integrante do documento número 3cef61c0-34b1-4bbe-a215-fd6591dbc641, segundo os Termos de Uso da ZapSign , disponíveis em zapsign.com.br

Santander

Internet Banking Empresarial

BIOGESP ASSOCIACAO DE GESTAO E EXECUCAO **Agência:** 0123 **Conta:** 130043711

Pagamentos > Boletos, contas e tributos >

Pagar com código de barras

Pagamento realizado com sucesso.

Beneficiário	Data do pagamento	Valor nominal	Valor total a pagar
GLOBALNET SERVICOS E INFORMATI	16/01/2026	R$ 109,90	R$ 109,90

74891.12586.93835.507265.44021.021074.2.13280000010990

Instituição Financeira Favorecida 748 - BCO COOPERATIVO SICREDI S A	CPF/CNPJ Beneficiário Final 00.000.000/0000-00	CPF/CNPJ Beneficiário Original 19.421.083/0001-10
Razão Social Beneficiário Original GLOBALNET SERVICOS E INFORMATI	Nome Fantasia Beneficiário Original GLOBALNET SERVICOS E INFORMATI	CPF/CNPJ Pagador Original 26.702.577/0001-39
Nome Pagador Original BIOGESP	CPF/CNPJ Pagador Efetivo 26.702.577/0001-39	Razão Social Pagador Efetivo BIOGESP ASSOCIACAO DE GESTAO E EXECUCAO
Data de Vencimento 16/01/2026	Valor Nominal 109,90	Valor Pago 0,00
Encargos 0,00	Desconto 0,00	Valor Total a Cobrar 0,00
Data / hora da transação: 16/01/2026 18:17:08	Autenticação IBE5E5A1681037845459803	

Transação exclusiva para pagamento de Boleto. O pagamento será processado somente se informados corretamente os dados do boleto. A veracidade dessas informações é de responsabilidade do Cliente/Pagador, que se obriga a apresentar os boletos para verificação sempre que solicitado, nos termos da lei. Havendo divergências entre o valor indicado/agendado pelo pagador e o valor informado pelo favorecido, o BANCO rejeitará o pagamento, podendo, no entanto, efetuar o pagamento pelo valor autorizado pelo pagador desde que o referido valor esteja dentro da margem aprovada e registrada pelo beneficiário do boleto.

Central de Atendimento Santander Empresarial
4004-2125 (Regiões Metropolitanas)
0800 726 2125 (Demais Localidades)
0800 723 5007 (Pessoas com deficiência auditiva ou de fala)

SAC - Atendimento 24h por dia, todos os dias.
0800 762 7777
0800 771 0401 (Pessoas com deficiência auditiva ou de fala)
Ouvidoria - Das 9h às 18h, de segunda a sexta-feira, exceto feriado.
0800 726 0322
0800 771 0301 (Pessoas com deficiência auditiva ou de fala)

GLOBALFIBRA
Site: www.globalfibra.com.br
Fones: 0113090-2442 / 0113090-4471
Email: faleconosco@globalfibra.com.br

PAGUE AGORA PELO PIX!

Fatura de Serviços de Telecomunicações

Dados do Assinante

BIOGESP - CPF/CNPJ: 26702577000139

Avenida dos Manacás, 243 - UBS Jardim Serrano - Aliança - Ribeirão Pires

Cadastro	Mês/Ano	Emissão	Vencimento	Valor Fatura
28808	01/2026	07/01/26	16/01/26	R$ 109,90

Extrato de Lançamentos

Título	Plano	Lançamento	Detalhamento	Valor (R$)
150288082512ME	(G) Navegue 800 - 08/23	Mensalidade	Serviço de Comunicação Multimídia	37,41
150288082512ME	(G) Navegue 800 - 08/23	Mensalidade	Serviço de Conexão à Internet	14,03
150288082512ME	(G) Navegue 800 - 08/23	Mensalidade	Serviços Digitais - Ebooks Premium	31,46
150288082512ME	(G) Navegue 800 - 08/23	Mensalidade	Serviços Digitais - Audiobooks Premium	27,00

Sicredi | **RECIBO DO PAGADOR** 74891.12586 93836.307269 44021.021025 8 13280000010990

Beneficiário: GLOBALNET SERVICOS E INFORMATICA LTDA-ME - 19.421.083/0001-10 AV HUMBERTO DE CAMPOS, 235A SUISSA RIBEIRAO PIRES - SP 09.424-600
Vencimento: 16/01/2026

Pagador: BIOGESP (Cod. 28808) - CPF/CNPJ 26.702.577/0001-39
Agência/Código benificiário: 0726.44.02102

Data de Documento	Nosso número	Espécie doc.	Aceite	Data Proc.	(=) Valor documento
18/12/2025	25/893836-3	DSI	N	07/01/2026	109,90

Autenticação mecânica no Verso

Sicredi | 748-X | 74891.12586 93836.307269 44021.021025 8 13280000010990

Local de pagamento: PAGAVEL PREFERENCIALMENTE NAS LOTERICAS OU NO ESCRITORIO DA GLOBALNET
Vencimento: 16/01/2026

Beneficiário: GLOBALNET SERVICOS E INFORMATICA LTDA-ME - 19.421.083/0001-10
Agência/Código benificiário: 0726.44.02102

Data de Documento	No documento	Espécie doc.	Aceite	Data Proc.	Nosso número
18/12/2025	93836	DSI	N	07/01/2026	25/893836-3

Uso do banco	Carteira	Espécie	Quantidade	Valor Doc.	(=) Valor documento
	1				109,90

Instruções (Texto de responsabilidade do beneficiário)
APOS VENCIMENTO, MULTA DE 2% E MORA DE 0,033% AO DIA
NAO RECEBER ATRASADO SEM A COBRANCA DE JUROS E MULTA
ATUALIZE SEU BOLETO EM central.global-fibra.com
SAC 3090-2442 / EVITE SUSPENSAO DO SERVICO, PAGUE EM DIA

(-) Desconto / Abatimentos
(-) Outras deduções
(+) Mora / Multa / Juros
(+) Outros acréscimos
(=) Valor cobrado

PIX Copia e Cola:
00020126910014br.gov.bcb.pix2569pix-qrcode.sicredi.com.br/qr/v2/cobv/b2a39d3baff74baf8444042e1dfea3045204000053039865802BR5903PIX6006Cidade62070503***6304102B

Pagador
BIOGESP (Cod. 28808) - CPF/CNPJ 26.702.577/0001-39
Avenida dos Manacás, 243 - UBS Jardim Serrano - Aliança
CEP 09404-010 - Ribeirão Pires - SP

Cód. baixa

Pagador/Avalista — Autenticação mecânica - Ficha de Compensação

ZapSign 66580741-14bb-4ff6-9c1b-ef8686b3ba9d. Documento assinado eletronicamente, conforme MP 2.200-2/2001 e Lei 14.063/2020.

Relatório de Assinaturas

Datas e horários em UTC-0300 (America/Sao_Paulo)
Última atualização em 15 Janeiro 2026, 17:46:46

Status: Assinado
Documento: NF-93836
Número: 66580741-14bb-4ff6-9c1b-ef8686b3ba9d
Data da criação: 08 Janeiro 2026, 17:04:39
Hash do documento original (SHA256): 2b481fba25ac423a94272e63d930aac11a3f5cb073e40205b10febf304898e97

Assinaturas

2 de 2 Assinaturas

Assinado via ZapSign by Truora

CARLOS EDUARDO BASSUTO
Data e hora da assinatura: 08/01/2026 17:06:05
Token: 68d11f88-9269-4ca9-8184-c4889eaa56a2

Assinatura

Carlos Eduardo Bassuto

Carlos Eduardo Bassuto

Pontos de autenticação:

Telefone: + 5511934888830
E-mail: coord.adm.rp@biogesp.org.br

IP: 72.44.22.53
Dispositivo: Mozilla/5.0 (Windows NT 10.0; Win64; x64) AppleWebKit/537.36 (KHTML, like Gecko) Chrome/143.0.0.0 Safari/537.36

Assinado via ZapSign by Truora

LUIZ CARLOS PERLATTI
Data e hora da assinatura: 15/01/2026 17:46:45
Token: 64a3118c-e18e-4434-83b9-911562728434

Assinatura

Dr. Luiz Carlos Perlatti
Assessor Esp. da Saúde

Luiz Carlos Perlatti

Pontos de autenticação:

Telefone: + 5511950002959
E-mail: lcperlatti@gmail.com

IP: 200.205.174.156
Dispositivo: Mozilla/5.0 (Windows NT 10.0; Win64; x64) AppleWebKit/537.36 (KHTML, like Gecko) Chrome/109.0.0.0 Safari/537.36

INTEGRIDADE CERTIFICADA - ICP-BRASIL

Assinaturas eletrônicas e físicas têm igual validade legal, conforme MP 2.200-2/2001 e Lei 14.063/2020.
Confirme a integridade do documento aqui.

Este Log é exclusivo e parte integrante do documento número 66580741-14bb-4ff6-9c1b-ef8686b3ba9d, segundo os Termos de Uso da ZapSign , disponíveis em zapsign.com.br

ZapSign 66580741-14bb-4ff6-9c1b-ef8686b3ba9d. Documento assinado eletronicamente, conforme MP 2.200-2/2001 e Lei 14.063/2020.

Santander

Internet Banking Empresarial

BIOGESP ASSOCIACAO DE GESTAO E EXECUCAO **Agência:** 0123 **Conta:** 130043711

Pagamentos > Boletos, contas e tributos >

Pagar com código de barras

Pagamento realizado com sucesso.

Beneficiário	Data do pagamento	Valor nominal	Valor total a pagar
GLOBALNET SERVICOS E INFORMATI	16/01/2026	R$ 109,90	R$ 109,90

74891.12586.93836.307269.44021.021025.8.13280000010990

Instituição Financeira Favorecida 748 - BCO COOPERATIVO SICREDI S A	CPF/CNPJ Beneficiário Final 00.000.000/0000-00	CPF/CNPJ Beneficiário Original 19.421.083/0001-10
Razão Social Beneficiário Original GLOBALNET SERVICOS E INFORMATI	Nome Fantasia Beneficiário Original GLOBALNET SERVICOS E INFORMATI	CPF/CNPJ Pagador Original 26.702.577/0001-39
Nome Pagador Original BIOGESP	CPF/CNPJ Pagador Efetivo 26.702.577/0001-39	Razão Social Pagador Efetivo BIOGESP ASSOCIACAO DE GESTAO E EXECUCAO
Data de Vencimento 16/01/2026	Valor Nominal 109,90	Valor Pago 0,00
Encargos 0,00	Desconto 0,00	Valor Total a Cobrar 0,00
Data / hora da transação: 16/01/2026 18:34:47	Autenticação IBEC2E5E29462294C61930D	

Transação exclusiva para pagamento de Boleto. O pagamento será processado somente se informados corretamente os dados do boleto. A veracidade dessas informações é de responsabilidade do Cliente/Pagador, que se obriga a apresentar os boletos para verificação sempre que solicitado, nos termos da lei. Havendo divergências entre o valor indicado/agendado pelo pagador e o valor informado pelo favorecido, o BANCO rejeitará o pagamento, podendo, no entanto, efetuar o pagamento pelo valor autorizado pelo pagador desde que o referido valor esteja dentro da margem aprovada e registrada pelo beneficiário do boleto.

Central de Atendimento Santander Empresarial
4004-2125 (Regiões Metropolitanas)
0800 726 2125 (Demais Localidades)
0800 723 5007 (Pessoas com deficiência auditiva ou de fala)

SAC - Atendimento 24h por dia, todos os dias.
0800 762 7777
0800 771 0401 (Pessoas com deficiência auditiva ou de fala)
Ouvidoria - Das 9h às 18h, de segunda a sexta-feira, exceto feriado.
0800 726 0322
0800 771 0301 (Pessoas com deficiência auditiva ou de fala)

GLOBALFIBRA
Site: www.globalfibra.com.br
Fones: 0113090-2442 / 0113090-4471
Email: faleconosco@globalfibra.com.br

PAGUE AGORA PELO PIX!

Fatura de Serviços de Telecomunicações

Dados do Assinante

BIOGESP - CPF/CNPJ: 26702577000139

Avenida Humberto de Campos, 70 - Suíssa - Ribeirão Pires

Cadastro	Mês/Ano	Emissão	Vencimento	Valor Fatura
28808	01/2026	05/01/26	16/01/26	R$ 99,90

Extrato de Lançamentos

Título	Plano	Lançamento	Detalhamento	Valor (R$)
000288082512ME	(G) Navegue 700 - 08/24	Mensalidade	Serviço de Comunicação Multimídia	33,41
000288082512ME	(G) Navegue 700 - 08/24	Mensalidade	Serviço de Conexão à Internet	12,53
000288082512ME	(G) Navegue 700 - 08/24	Mensalidade	Serviços Digitais - Ebooks Premium	31,46
000288082512ME	(G) Navegue 700 - 08/24	Mensalidade	Serviços Digitais - Audiobooks Standard	22,50

Sicredi **RECIBO DO PAGADOR** 74891.12586 93821.507261 44021.021041 1 13280000009990

Beneficiário
GLOBALNET SERVICOS E INFORMATICA LTDA-ME - 19.421.083/0001-10 AV HUMBERTO DE CAMPOS, 235A SUISSA RIBEIRAO PIRES - SP 09.424-600

Vencimento: 16/01/2026

Pagador
BIOGESP (Cod. 28808) - CPF/CNPJ 26.702.577/0001-39

Agência/Código benificiário: 0726.44.02102

Data de Documento	Nosso número	Espécie doc.	Aceite	Data Proc.	(=) Valor documento
18/12/2025	25/893821-5	DSI	N	05/01/2026	99,90

Autenticação mecânica no Verso

Sicredi 748-X 74891.12586 93821.507261 44021.021041 1 13280000009990

Local de pagamento
PAGAVEL PREFERENCIALMENTE NAS LOTERICAS OU NO ESCRITORIO DA GLOBALNET

Vencimento: 16/01/2026

Beneficiário
GLOBALNET SERVICOS E INFORMATICA LTDA-ME - 19.421.083/0001-10

Agência/Código benificiário: 0726.44.02102

Data de Documento	No documento	Espécie doc.	Aceite	Data Proc.	Nosso número
18/12/2025	93821	DSI	N	05/01/2026	25/893821-5

Uso do banco	Carteira	Espécie	Quantidade	Valor Doc.	(=) Valor documento
	1				99,90

Instruções (Texto de responsabilidade do beneficiário)
APOS VENCIMENTO, MULTA DE 2% E MORA DE 0,033% AO DIA
NAO RECEBER ATRASADO SEM A COBRANCA DE JUROS E MULTA
ATUALIZE SEU BOLETO EM central.global-fibra.com
SAC 3090-2442 / EVITE SUSPENSAO DO SERVICO, PAGUE EM DIA

(-) Desconto / Abatimentos
(-) Outras deduções
(+) Mora / Multa / Juros
(+) Outros acréscimos
(=) Valor cobrado

PIX Copia e Cola:
00020126910014br.gov.bcb.pix2569pix-qrcode.sicredi.com.br/qr/v2/cobv/b2f09fb8e80b41cf9fe1bde6831e0478520400005303986580 2BR5903PIX6006Cidade62070503***63045D36

Pagador
BIOGESP (Cod. 28808) - CPF/CNPJ 26.702.577/0001-39
Avenida Humberto de Campos, 70 - Suíssa
CEP 09424-600 - Ribeirão Pires - SP

Cód. baixa

Pagador/Avalista

Autenticação mecânica - Ficha de Compensação

ZapSign c81d9e10-796f-406e-82f9-635c1e2da3c4. Documento assinado eletronicamente, conforme MP 2.200-2/2001 e Lei 14.063/2020.

Relatório de Assinaturas

Datas e horários em UTC-0300 (America/Sao_Paulo)
Última atualização em 15 Janeiro 2026, 17:46:40

ZapSign By Truora

Status: Assinado
Documento: NF-93821
Número: c81d9e10-796f-406e-82f9-635c1e2da3c4
Data da criação: 08 Janeiro 2026, 18:10:20
Hash do documento original (SHA256): 6c83506cfa4a2e0ebdf3d828c71c76147a0b5e165fdc31c49ad43b928ece2e4f

Assinaturas

2 de 2 Assinaturas

Assinado via ZapSign by Truora

CARLOS EDUARDO BASSUTO
Data e hora da assinatura: 08/01/2026 18:11:41
Token: d43186a7-0bb9-4cd3-8c15-56840fa1af2d

Assinatura

Carlos Eduardo Bassuto

Carlos Eduardo Bassuto

Pontos de autenticação:

Telefone: + 5511934888830
E-mail: coord.adm.rp@biogesp.org.br

IP: 72.44.22.53
Dispositivo: Mozilla/5.0 (Windows NT 10.0; Win64; x64) AppleWebKit/537.36 (KHTML, like Gecko) Chrome/143.0.0.0 Safari/537.36

Assinado via ZapSign by Truora

LUIZ CARLOS PERLATTI
Data e hora da assinatura: 15/01/2026 17:46:39
Token: 3c112068-71fe-4c2a-8987-9247f049d6ee

Assinatura

Dr. Luiz Carlos Perlatti
Assessor Esp. da Saúde

Luiz Carlos Perlatti

Pontos de autenticação:

Telefone: + 5511950002959
E-mail: lcperlatti@gmail.com

IP: 200.205.174.156
Dispositivo: Mozilla/5.0 (Windows NT 10.0; Win64; x64) AppleWebKit/537.36 (KHTML, like Gecko) Chrome/109.0.0.0 Safari/537.36

INTEGRIDADE CERTIFICADA - ICP-BRASIL

Assinaturas eletrônicas e físicas têm igual validade legal, conforme MP 2.200-2/2001 e Lei 14.063/2020.
Confirme a integridade do documento aqui.

Este Log é exclusivo e parte integrante do documento número c81d9e10-796f-406e-82f9-635c1e2da3c4, segundo os Termos de Uso da ZapSign , disponíveis em zapsign.com.br

Santander

Internet Banking Empresarial

BIOGESP ASSOCIACAO DE GESTAO E EXECUCAO **Agência:** 0123 **Conta:** 130043711

Pagamentos > Boletos, contas e tributos >

Pagar com código de barras

Pagamento realizado com sucesso.

Beneficiário	Data do pagamento	Valor nominal	Valor total a pagar
GLOBALNET SERVICOS E INFORMATI	16/01/2026	R$ 99,90	R$ 99,90

74891.12586.93821.507261.44021.021041.1.13280000009990

Instituição Financeira Favorecida 748 - BCO COOPERATIVO SICREDI S A	CPF/CNPJ Beneficiário Final 00.000.000/0000-00	CPF/CNPJ Beneficiário Original 19.421.083/0001-10
Razão Social Beneficiário Original GLOBALNET SERVICOS E INFORMATI	Nome Fantasia Beneficiário Original GLOBALNET SERVICOS E INFORMATI	CPF/CNPJ Pagador Original 26.702.577/0001-39
Nome Pagador Original BIOGESP	CPF/CNPJ Pagador Efetivo 26.702.577/0001-39	Razão Social Pagador Efetivo BIOGESP ASSOCIACAO DE GESTAO E EXECUCAO
Data de Vencimento 16/01/2026	Valor Nominal 99,90	Valor Pago 0,00
Encargos 0,00	Desconto 0,00	Valor Total a Cobrar 0,00
Data / hora da transação: 16/01/2026 18:33:14	Autenticação IBE262EDEFF1915403A837A	

Transação exclusiva para pagamento de Boleto. O pagamento será processado somente se informados corretamente os dados do boleto. A veracidade dessas informações é de responsabilidade do Cliente/Pagador, que se obriga a apresentar os boletos para verificação sempre que solicitado, nos termos da lei. Havendo divergências entre o valor indicado/agendado pelo pagador e o valor informado pelo favorecido, o BANCO rejeitará o pagamento, podendo, no entanto, efetuar o pagamento pelo valor autorizado pelo pagador desde que o referido valor esteja dentro da margem aprovada e registrada pelo beneficiário do boleto.

Central de Atendimento Santander Empresarial
4004-2125 (Regiões Metropolitanas)
0800 726 2125 (Demais Localidades)
0800 723 5007 (Pessoas com deficiência auditiva ou de fala)

SAC - Atendimento 24h por dia, todos os dias.
0800 762 7777
0800 771 0401 (Pessoas com deficiência auditiva ou de fala)
Ouvidoria - Das 9h às 18h, de segunda a sexta-feira, exceto feriado.
0800 726 0322
0800 771 0301 (Pessoas com deficiência auditiva ou de fala)

MINISTÉRIO DA FAZENDA
Secretaria da Receita Federal do Brasil
Procuradoria-Geral da Fazenda Nacional

CERTIDÃO NEGATIVA DE DÉBITOS RELATIVOS AOS TRIBUTOS FEDERAIS E À DÍVIDA ATIVA DA UNIÃO

Nome: GLOBALNET SERVICOS E INFORMATICA LTDA
CNPJ: 19.421.083/0001-10

Ressalvado o direito de a Fazenda Nacional cobrar e inscrever quaisquer dívidas de responsabilidade do sujeito passivo acima identificado que vierem a ser apuradas, é certificado que não constam pendências em seu nome, relativas a créditos tributários administrados pela Secretaria da Receita Federal do Brasil (RFB) e a inscrições em Dívida Ativa da União (DAU) junto à Procuradoria-Geral da Fazenda Nacional (PGFN).

Esta certidão é válida para o estabelecimento matriz e suas filiais e, no caso de ente federativo, para todos os órgãos e fundos públicos da administração direta a ele vinculados. Refere-se à situação do sujeito passivo no âmbito da RFB e da PGFN e abrange inclusive as contribuições sociais previstas nas alíneas 'a' a 'd' do parágrafo único do art. 11 da Lei nº 8.212, de 24 de julho de 1991.

A aceitação desta certidão está condicionada à verificação de sua autenticidade na Internet, nos endereços <http://rfb.gov.br> ou <http://www.pgfn.gov.br>.

Certidão emitida gratuitamente com base na Portaria Conjunta RFB/PGFN nº 1.751, de 2/10/2014.
Emitida às 11:36:45 do dia 03/03/2026 <hora e data de Brasília>.
Válida até 30/08/2026.
Código de controle da certidão: **0198.DB2C.B46C.985F**
Qualquer rasura ou emenda invalidará este documento.

Secretaria da Fazenda e Planejamento do Estado de São Paulo

Débitos Tributários Não Inscritos na Dívida Ativa do Estado de São Paulo

CNPJ: 19.421.083/0001-10

Ressalvado o direito da Secretaria da Fazenda e Planejamento do Estado de São Paulo de apurar débitos de responsabilidade da pessoa jurídica acima identificada, é certificado que **não constam débitos** declarados ou apurados pendentes de inscrição na Dívida Ativa de responsabilidade do estabelecimento matriz/filial acima identificado.

Certidão nº	25100411904-42
Data e hora da emissão	07/10/2025 10:16:23
Validade	6 (seis) meses, contados da data de sua expedição.

Qualquer rasura ou emenda invalidará este documento.

A aceitação desta certidão está condicionada à verificação de sua autenticidade no sítio **www.pfe.fazenda.sp.gov.br**

526

PODER JUDICIÁRIO
JUSTIÇA DO TRABALHO

CERTIDÃO NEGATIVA DE DÉBITOS TRABALHISTAS

Nome: GLOBALNET SERVICOS E INFORMATICA LTDA (MATRIZ E FILIAIS)
CNPJ: 19.421.083/0001-10
Certidão nº: 44869344/2025
Expedição: 05/08/2025, às 11:13:24
Validade: 01/02/2026 - 180 (cento e oitenta) dias, contados da data de sua expedição.

Certifica-se que **GLOBALNET SERVICOS E INFORMATICA LTDA (MATRIZ E FILIAIS)**, inscrito(a) no CNPJ sob o nº **19.421.083/0001-10**, **NÃO CONSTA** como inadimplente no Banco Nacional de Devedores Trabalhistas.
Certidão emitida com base nos arts. 642-A e 883-A da Consolidação das Leis do Trabalho, acrescentados pelas Leis ns.° 12.440/2011 e 13.467/2017, e no Ato 01/2022 da CGJT, de 21 de janeiro de 2022.
Os dados constantes desta Certidão são de responsabilidade dos Tribunais do Trabalho.
No caso de pessoa jurídica, a Certidão atesta a empresa em relação a todos os seus estabelecimentos, agências ou filiais.
A aceitação desta certidão condiciona-se à verificação de sua autenticidade no portal do Tribunal Superior do Trabalho na Internet (http://www.tst.jus.br).
Certidão emitida gratuitamente.

INFORMAÇÃO IMPORTANTE
Do Banco Nacional de Devedores Trabalhistas constam os dados necessários à identificação das pessoas naturais e jurídicas inadimplentes perante a Justiça do Trabalho quanto às obrigações estabelecidas em sentença condenatória transitada em julgado ou em acordos judiciais trabalhistas, inclusive no concernente aos recolhimentos previdenciários, a honorários, a custas, a emolumentos ou a recolhimentos determinados em lei; ou decorrentes de execução de acordos firmados perante o Ministério Público do Trabalho, Comissão de Conciliação Prévia ou demais títulos que, por disposição legal, contiver força executiva.

Voltar Imprimir

CAIXA ECONÔMICA FEDERAL

Certificado de Regularidade do FGTS - CRF

Inscrição: 19.421.083/0001-10

Razão Social: GLOBALNET SERVICOS E INFORMATICA LTDA

Endereço: AV HUMBERTO DE CAMPOS 235 / SUISSA / RIBEIRAO PIRES / SP / 09424-600

A Caixa Econômica Federal, no uso da atribuição que lhe confere o Art. 7, da Lei 8.036, de 11 de maio de 1990, certifica que, nesta data, a empresa acima identificada encontra-se em situação regular perante o Fundo de Garantia do Tempo de Servico - FGTS.

O presente Certificado não servirá de prova contra cobrança de quaisquer débitos referentes a contribuições e/ou encargos devidos, decorrentes das obrigações com o FGTS.

Validade:11/01/2026 a 09/02/2026

Certificação Número: 2026011104412141120104

Informação obtida em 15/01/2026 10:51:32

A utilização deste Certificado para os fins previstos em Lei esta condicionada a verificação de autenticidade no site da Caixa: **www.caixa.gov.br**

Imprimir Baixar PDF

SECRETARIA DA FAZENDA DO ESTADO DE SÃO PAULO

Cadastro Informativo dos Créditos não Quitados de Órgãos e Entidades Estaduais
CADIN Estadual

Informações Cadastrais

CNPJ/CPF: 19.421.083/0001-10

Não foram encontradas pendências no Cadastro de Créditos não quitados de Órgãos e Entidades Estaduais – CADIN ESTADUAL.

Pesquisa realizada em: 22/01/2026 às 09:57:55

Se você recebeu o comunicado CADIN regularize sua situação em 90 (noventa) dias contados a partir da data de expedição do mesmo.

Este documento não tem validade de Certidão Negativa.
Em conformidade com a Lei Estadual nº 12.799/2008 a inexistência de registro no CADIN Estadual:
- Não configura reconhecimento de regularidade de situação, nem dispensa a apresentação dos documentos exigidos em lei, decreto e demais atos normativos. (artigo 7º)
- Não impede a consulta prévia pelos órgãos e entidades da Administração direta e indireta ao sistema CADIN Estadual. (artigo 6º)
- Aos registros incluídos após a emissão da declaração cabe a aplicação do parágrafo 1º do artigo 6º.

A autenticidade deste documento deverá ser confirmada na página da Secretaria da Fazenda do Estado de São Paulo, endereço: https://www.fazenda.sp.gov.br/cadin_estadual/pages/publ/cadin.aspx

Código da Declaração: 19372949.51CB377F.0E8BC1D7.3568D0E6

EMISSÃO GRATUITA

Atenção: Qualquer rasura ou emenda invalidará este documento.

PREFEITURA DO MUNICÍPIO DE MAUÁ

SECRETARIA DE FINANÇAS

NOTA FISCAL ELETRÔNICA DE SERVIÇO - NFS-e

Número da NFS-e

2457

Data e Hora da Emissão	06/01/2026 16:22:47	Competência	6/1/2026	Código de Verificação	PI1L3VSAD
Número do RPS		No. da NFS-e substituída		Local da Prestação	MAUA - SP

Dados do Prestador de Serviços

Razão Social/Nome	DK UROLOGISTAS ASSOCIADOS LTDA				
Nome Fantasia	DK UROLOGISTAS ASSOCIADOS				
CNPJ/CPF	14.700.563/0001-05	Inscrição Municipal	51540	Município	MAUA - SP
Endereço e Cep	AVENIDA DOM JOSÉ GASPAR ,1287 - MATRIZ CEP: 09370-670				
Complemento:		Telefone:	(11)3705-6868	e-mail:	DKKARLO@DKUROLOGISTAS.COM.BR

Dados do Tomador de Serviços

Razão Social/Nome	BIOGESP - ASSOCIACAO DE GESTAO E EXECUCAO DE SERVICOS PUBLICOS E SOCIAIS				
CNPJ/CPF	26.702.577/0001-39	Inscrição Municipal		Município	SAO PAULO - SP
Endereço e CEP	RUA CARDEAL ARCOVERDE ,1641 - PINHEIROS CEP: 05407-002				
Complemento:	9ºandar	Telefone:	(11)4726-6364	e-mail:	

Discriminação dos Serviços

Serviços Prestados

Cirurgias de Dezembro/2025

Valor Aproximado dos Tributos: 16,14%

Código do Serviço / Atividade

4.03 / 863050100 - ATIVIDADE MÉDICA AMBULATORIAL COM RECURSOS PARA REALIZAÇÃO DE PROCEDIMENTOS CIRÚRGICOS

Detalhamento Específico da Construção Civil

Código da Obra		Código ART	

Tributos Federais

PIS	292,50	COFINS	1.350,00	IR(R$)	675,00	INSS(R$)		CSLL(R$)	450,00

Detalhamento de Valores - Prestador dos Serviços		Outras Retenções	Cálculo do ISSQN devido no Município	
Valor dos Serviços R$	45.000,00	Natureza Operação	Valor dos Serviços R$	45.000,00
(-) Desconto Incondicionado		1-Tributação no município	(-) Deduções permitidas em lei	
(-) Desconto Condicionado		Regime especial Tributação	(-) Desconto Incondicionado	
(-) Retenções Federais	2.767,50	0-Nenhum	Base de Cálculo	45.000,00
Outras Retenções		Opção Simples Nacional	(x) Alíquota %	3,00
(-) ISS Retido	0,00	2 - Não	ISS a reter:	( ) Sim (X) Não
(=) Valor Líquido R$	42.232,50	Incentivador Cultura	(=) Valor do ISS: R$	1.350,00
		2-Não		

Avisos	1- Uma via desta Nota Fiscal será enviada através do e-mail fornecido pelo Tomador dos Serviços. 2- A autenticidade desta Nota Fiscal poderá ser verificada no site, maua.ginfes.com.br com a utilização do Código de Verificação.

ZapSign 5afe4960-6d62-4aab-b58d-959b11f3f2af. Documento assinado eletronicamente, conforme MP 2.200-2/2001 e Lei 14.063/2020.

Relatório de Assinaturas

Datas e horários em UTC-0300 (America/Sao_Paulo)
Última atualização em 20 Janeiro 2026, 12:19:37

ZapSign By Truora

Status: Assinado
Documento: NF-2457
Número: 5afe4960-6d62-4aab-b58d-959b11f3f2af
Data da criação: 16 Janeiro 2026, 10:28:05
Hash do documento original (SHA256): 7146756fe5c03f242b23badcea6097782ee2ea9402fc094fa702bb5eb7431b6b

Assinaturas

2 de 2 Assinaturas

Assinado via ZapSign by Truora

CARLOS EDUARDO BASSUTO

Data e hora da assinatura: 16/01/2026 16:44:06
Token: 060aaa82-636b-4c61-8566-556ea6d64cdb

Assinatura

Carlos Eduardo Bassuto

Carlos Eduardo Bassuto

Pontos de autenticação:

Telefone: + 5511934888830
Nível de segurança: Validado por código único enviado por SMS
E-mail: coord.adm.rp@biogesp.org.br

IP: 72.44.22.53
Dispositivo: Mozilla/5.0 (Windows NT 10.0; Win64; x64) AppleWebKit/537.36 (KHTML, like Gecko) Chrome/143.0.0.0 Safari/537.36

Assinado via ZapSign by Truora

LUIZ CARLOS PERLATTI

Data e hora da assinatura: 20/01/2026 12:19:36
Token: ba41b942-788a-42aa-aa9d-8f0f967e3262

Assinatura

Dr. Luiz Carlos Perlatti
Assessor Esp. da Saúde

Luiz Carlos Perlatti

Pontos de autenticação:

Telefone: + 5511950002959
E-mail: lcperlatti@gmail.com

IP: 190.115.67.246
Dispositivo: Mozilla/5.0 (Windows NT 10.0; Win64; x64) AppleWebKit/537.36 (KHTML, like Gecko) Chrome/109.0.0.0 Safari/537.36

INTEGRIDADE CERTIFICADA - ICP-BRASIL

Assinaturas eletrônicas e físicas têm igual validade legal, conforme MP 2.200-2/2001 e Lei 14.063/2020.
Confirme a integridade do documento aqui.

Este Log é exclusivo e parte integrante do documento número 5afe4960-6d62-4aab-b58d-959b11f3f2af, segundo os Termos de Uso da ZapSign , disponíveis em zapsign.com.br

ZapSign 5afe4960-6d62-4aab-b58d-959b11f3f2af. Documento assinado eletronicamente, conforme MP 2.200-2/2001 e Lei 14.063/2020.

Santander

Internet Banking Empresarial

BIOGESP ASSOCIACAO DE GESTAO E EXECUCAO **Agência:** 0123 **Conta:** 130043711

Pronto! O pagamento foi realizado. Fazer outro Pix

Comprovante do Pix

Valor pago
R$ 42.232,50

Forma de pagamento
Ag 0123 Cc 13004371-1

Mensagem para o recebedor
REFERENTE A NF 2457

Dados do recebedor

Nome
Dk Urologistas Associados Ltda

CNPJ / CPF
14.******/****-05

Instituição
BCO BRADESCO S.A.

Conta destino
Ag 1154 Cc 51284

Dados do pagador

De
BIOGESP ASSOCIACAO DE GESTAO E EXECUCAO

CNPJ / CPF
26.******/****-39

Instituição
BANCO SANTANDER (BRASIL) S.A.

ID/Transação
E90400888202601201620541953910 53

Data e hora da transação
20/01/2026 - 13:21:09

Código de autenticação
IBE060BE26B1AB2AF4305BE

Central de Atendimento Santander Empresarial
4004-2125 (Regiões Metropolitanas)
0800 726 2125 (Demais Localidades)
0800 723 5007 (Pessoas com deficiência auditiva ou de fala)

SAC - Atendimento 24h por dia, todos os dias.
0800 762 7777
0800 771 0401 (Pessoas com deficiência auditiva ou de fala)
Ouvidoria - Das 9h às 18h, de segunda a sexta-feira, exceto feriado.
0800 726 0322
0800 771 0301 (Pessoas com deficiência auditiva ou de fala)

RELATÓRIO VASECTOMIAS DEZEMBRO 2025

04/12/25	
Marcos Hiroshi Higashi	996094425
ALEXANDRE PARRAS MACHADO	911234860
CESAR FELIPE DE MATOS	970209826
CLEBER FERNANDES DOS SANTOS	911846208
GERSE BATISTA DOS REIS	932989374
11/12/25	
CANCELADO A PEDIDO MÉDICO	
18/12/25	
DONIZETE MACEDO DE SOUZA	997015122
LUCAS GUILHERME OLIVEIRA	993664029
VICTOR NUNES DA CRUZ	975520491
ERIK DOS SANTOS VIDAL	940564353
MARCOS ROBERTO DOS SANTOS	950393502
25/12/25	
FERIADO NATAL	

Receita Federal

Documento de Arrecadação de Receitas Federais

CNPJ	Razão Social
26.702.577/0001-39	BIOGESP - ASSOCIACAO DE GESTAO E EXECUCAO DE SERVI

Período de Apuração	Data de Vencimento	Número do Documento
Dezembro/2025	20/01/2026	07.16.26020.8260506-3

Observações

Pagar este documento até
20/01/2026

Valor Total do Documento
675,00

Composição do Documento de Arrecadação

Código	Denominação	Principal	Multa	Juros	Total
1708	IRRF - REMUNER SERV PRESTADOS POR PJ 06 IRRF - REMUNER SERV PRESTADOS POR PJ PA:12/2025 Vencimento:20/01/2026	675,00			675,00
	Totais	**675,00**			**675,00**

SENDA (Versão:5.2.9) Página: 1 / 1 20/01/2026 11:20:30

85800000006 2 75000385260 2 20071626020 7 82605063310 9 AUTENTICAÇÃO MECÂNICA

Documento de Arrecadação de Receitas Federais

85800000006 2 | 75000385260 2 | 20071626020 7 | 82605063310 9

CNPJ:	26.702.577/0001-39
Número:	07.16.26020.8260506-3
Pagar até:	20/01/2026
Valor:	675,00

Pague com o PIX

Santander

Internet Banking Empresarial

BIOGESP ASSOCIACAO DE GESTAO E EXECUCAO **Agência:** 0123 **Conta:** 130043711

Pagamentos > Boletos, contas e tributos >

Pagar com código de barras

Pagamento realizado com sucesso.

Empresa	Data do pagamento	Valor nominal	Valor total a pagar
TRIBUTOS FEDERAIS DARF NUMERADO	20/01/2026	R$ 675,00	R$ 675,00

858000000062.750003852602.200716260207.826050633109

Numero do Documento	Data de Vencimento	Valor
07.16.26020.8260506-3	20/01/2026	R$ 675,00

Codigo de Barras	Data / hora da transação:	Autenticação
85800000006-2 75000385260-2 20071626020-7 82605063310-9	20/01/2026 19:14:03	IBE8FA584C4E75047509CA7

DARF

Central de Atendimento Santander Empresarial
4004-2125 (Regiões Metropolitanas)
0800 726 2125 (Demais Localidades)
0800 723 5007 (Pessoas com deficiência auditiva ou de fala)

SAC - Atendimento 24h por dia, todos os dias.
0800 762 7777
0800 771 0401 (Pessoas com deficiência auditiva ou de fala)
Ouvidoria - Das 9h às 18h, de segunda a sexta-feira, exceto feriado.
0800 726 0322
0800 771 0301 (Pessoas com deficiência auditiva ou de fala)

Receita Federal

Documento de Arrecadação de Receitas Federais

CNPJ	Razão Social
26.702.577/0001-39	BIOGESP - ASSOCIACAO DE GESTAO E EXECUCAO DE SERVI

Período de Apuração	Data de Vencimento	Número do Documento
Dezembro/2025	20/01/2026	07.16.26020.8388992-8

Observações

Pagar este documento até
20/01/2026

Valor Total do Documento
2.092,50

Composição do Documento de Arrecadação

Código	Denominação	Principal	Multa	Juros	Total
5952	RET DE CONTRIBUICOES PAGT PJ A PJ DE DIR PRIV 07 RET DE CONTRIBUICOES PAGT PJ A PJ DE DIR PRIV PA:12/2025 Vencimento:20/01/2026	2.092,50			2.092,50
	Totais	**2.092,50**			**2.092,50**

SENDA (Versão:5.2.9) Página: 1 / 1 20/01/2026 11:37:11

85800000020 8 92500385260 4 20071626020 7 83889928939 6

AUTENTICAÇÃO MECÂNICA

Documento de Arrecadação de Receitas Federais

85800000020 8 | 92500385260 4 | 20071626020 7 | 83889928939 6

CNPJ:	26.702.577/0001-39
Número:	07.16.26020.8388992-8
Pagar até:	20/01/2026
Valor:	2.092,50

Pague com o PIX

Santander

Internet Banking Empresarial

BIOGESP ASSOCIACAO DE GESTAO E EXECUCAO **Agência:** 0123 **Conta:** 130043711

Pagamentos > Boletos, contas e tributos >

Pagar com código de barras

Pagamento realizado com sucesso.

Empresa	Data do pagamento	Valor nominal	Valor total a pagar
TRIBUTOS FEDERAIS DARF NUMERADO	20/01/2026	R$ 2.092,50	R$ 2.092,50

858000000208.925003852604.200716260207.838899289396

Numero do Documento	Data de Vencimento	Valor
07.16.26020.8388992-8	20/01/2026	R$ 2.092,50

Codigo de Barras	Data / hora da transação:	Autenticação
85800000020-8 92500385260-4 20071626020-7 83889928939-6	20/01/2026 19:13:19	IBEFB905E7874DC4A1399EF

DARF

Central de Atendimento Santander Empresarial
4004-2125 (Regiões Metropolitanas)
0800 726 2125 (Demais Localidades)
0800 723 5007 (Pessoas com deficiência auditiva ou de fala)

SAC - Atendimento 24h por dia, todos os dias.
0800 762 7777
0800 771 0401 (Pessoas com deficiência auditiva ou de fala)
Ouvidoria - Das 9h às 18h, de segunda a sexta-feira, exceto feriado.
0800 726 0322
0800 771 0301 (Pessoas com deficiência auditiva ou de fala)

MINISTÉRIO DA FAZENDA
Secretaria da Receita Federal do Brasil
Procuradoria-Geral da Fazenda Nacional

CERTIDÃO POSITIVA COM EFEITOS DE NEGATIVA DE DÉBITOS RELATIVOS AOS TRIBUTOS FEDERAIS E À DÍVIDA ATIVA DA UNIÃO

Nome: DK UROLOGISTAS ASSOCIADOS LTDA
CNPJ: 14.700.563/0001-05

Ressalvado o direito de a Fazenda Nacional cobrar e inscrever quaisquer dívidas de responsabilidade do sujeito passivo acima identificado que vierem a ser apuradas, é certificado que:

1. constam débitos administrados pela Secretaria da Receita Federal do Brasil (RFB) com exigibilidade suspensa nos termos do art. 151 da Lei nº 5.172, de 25 de outubro de 1966 - Código Tributário Nacional (CTN), ou objeto de decisão judicial que determina sua desconsideração para fins de certificação da regularidade fiscal, ou ainda não vencidos; e

2. não constam inscrições em Dívida Ativa da União (DAU) na Procuradoria-Geral da Fazenda Nacional (PGFN).

Conforme disposto nos arts. 205 e 206 do CTN, este documento tem os mesmos efeitos da certidão negativa.

Esta certidão é válida para o estabelecimento matriz e suas filiais e, no caso de ente federativo, para todos os órgãos e fundos públicos da administração direta a ele vinculados. Refere-se à situação do sujeito passivo no âmbito da RFB e da PGFN e abrange inclusive as contribuições sociais previstas nas alíneas 'a' a 'd' do parágrafo único do art. 11 da Lei nº 8.212, de 24 de julho de 1991.

A aceitação desta certidão está condicionada à verificação de sua autenticidade na Internet, nos endereços <http://rfb.gov.br> ou <http://www.pgfn.gov.br>.

Certidão emitida gratuitamente com base na Portaria Conjunta RFB/PGFN nº 1.751, de 2/10/2014.
Emitida às 10:01:38 do dia 18/08/2025 <hora e data de Brasília>.
Válida até 14/02/2026.
Código de controle da certidão: **A7D7.EECE.C1E0.D090**
Qualquer rasura ou emenda invalidará este documento.

Secretaria da Fazenda e Planejamento do Estado de São Paulo

Débitos Tributários Não Inscritos na Dívida Ativa do Estado de São Paulo

CNPJ: 14.700.563/0001-05

Ressalvado o direito da Secretaria da Fazenda e Planejamento do Estado de São Paulo de apurar débitos de responsabilidade da pessoa jurídica acima identificada, é certificado que **não constam débitos** declarados ou apurados pendentes de inscrição na Dívida Ativa de responsabilidade do estabelecimento matriz/filial acima identificado.

Certidão nº	25080237087-85
Data e hora da emissão	05/08/2025 11:17:46
Validade	6 (seis) meses, contados da data de sua expedição.

Qualquer rasura ou emenda invalidará este documento.

A aceitação desta certidão está condicionada à verificação de sua autenticidade no sítio **www.pfe.fazenda.sp.gov.br**

539

PODER JUDICIÁRIO
JUSTIÇA DO TRABALHO

CERTIDÃO NEGATIVA DE DÉBITOS TRABALHISTAS

Nome: DK UROLOGISTAS ASSOCIADOS LTDA (MATRIZ E FILIAIS)
CNPJ: 14.700.563/0001-05
Certidão nº: 4640021/2026
Expedição: 22/01/2026, às 11:06:27
Validade: 21/07/2026 - 180 (cento e oitenta) dias, contados da data de sua expedição.

Certifica-se que **DK UROLOGISTAS ASSOCIADOS LTDA (MATRIZ E FILIAIS)**, inscrito(a) no CNPJ sob o nº **14.700.563/0001-05**, **NÃO CONSTA** como inadimplente no Banco Nacional de Devedores Trabalhistas.
Certidão emitida com base nos arts. 642-A e 883-A da Consolidação das Leis do Trabalho, acrescentados pelas Leis ns.° 12.440/2011 e 13.467/2017, e no Ato 01/2022 da CGJT, de 21 de janeiro de 2022.
Os dados constantes desta Certidão são de responsabilidade dos Tribunais do Trabalho.
No caso de pessoa jurídica, a Certidão atesta a empresa em relação a todos os seus estabelecimentos, agências ou filiais.
A aceitação desta certidão condiciona-se à verificação de sua autenticidade no portal do Tribunal Superior do Trabalho na Internet (http://www.tst.jus.br).
Certidão emitida gratuitamente.

INFORMAÇÃO IMPORTANTE
Do Banco Nacional de Devedores Trabalhistas constam os dados necessários à identificação das pessoas naturais e jurídicas inadimplentes perante a Justiça do Trabalho quanto às obrigações estabelecidas em sentença condenatória transitada em julgado ou em acordos judiciais trabalhistas, inclusive no concernente aos recolhimentos previdenciários, a honorários, a custas, a emolumentos ou a recolhimentos determinados em lei; ou decorrentes de execução de acordos firmados perante o Ministério Público do Trabalho, Comissão de Conciliação Prévia ou demais títulos que, por disposição legal, contiver força executiva.

Imprimir Baixar PDF

SECRETARIA DA FAZENDA DO ESTADO DE SÃO PAULO

Cadastro Informativo dos Créditos não Quitados de Órgãos e Entidades Estaduais
CADIN Estadual

Informações Cadastrais

CNPJ/CPF: 14.700.563/0001-05

Não foram encontradas pendências no Cadastro de Créditos não quitados de Órgãos e Entidades Estaduais – CADIN ESTADUAL.

Pesquisa realizada em: 22/01/2026 às 11:28:59

Se você recebeu o comunicado CADIN regularize sua situação em 90 (noventa) dias contados a partir da data de expedição do mesmo.

Este documento não tem validade de Certidão Negativa.
Em conformidade com a Lei Estadual nº 12.799/2008 a inexistência de registro no CADIN Estadual:
- Não configura reconhecimento de regularidade de situação, nem dispensa a apresentação dos documentos exigidos em lei, decreto e demais atos normativos. (artigo 7º)
- Não impede a consulta prévia pelos órgãos e entidades da Administração direta e indireta ao sistema CADIN Estadual. (artigo 6º)
- Aos registros incluídos após a emissão da declaração cabe a aplicação do parágrafo 1º do artigo 6º.

A autenticidade deste documento deverá ser confirmada na página da Secretaria da Fazenda do Estado de São Paulo, endereço: https://www.fazenda.sp.gov.br/cadin_estadual/pages/publ/cadin.aspx

Código da Declaração: DEC42999.967D89F4.2295DAFA.B9758453

EMISSÃO GRATUITA

Atenção: Qualquer rasura ou emenda invalidará este documento.

PREFEITURA MUNICIPAL DE SANTO ANDRÉ

SECRETARIA DE FINANÇAS

NOTA FISCAL ELETRÔNICA DE SERVIÇO - NFS-e

Número da NFS-e

135

Data e Hora da Emissão	09/01/2026 11:46:05	Competência	9/1/2026	Código de Verificação	HDY6SDAKC
Número do RPS		No. da NFS-e substituída		Local da Prestação	SANTO ANDRE - SP

Dados do Prestador de Serviços

Razão Social/Nome	VORTEX INOVACAO EM MEDICINA CLINICA MEDICA LTDA				
Nome Fantasia					
CNPJ/CPF	12.013.848/0001-34	Inscrição Municipal	245862	Município	SANTO ANDRE - SP
Endereço e Cep	ALAMEDA FRANCISCO ALVES ,169 - JARDIM CEP: 09090-790				
Complemento:	SALA 83 -	Telefone:	(11)4990-6155	e-mail:	CAIOMALERBI@GMAIL.COM

Dados do Tomador de Serviços

Razão Social/Nome	ASSOCIAÇÃO DE GESTÃO E EXECUÇÃO DE SERVIÇO PÚBLICO-BIOGESP				
CNPJ/CPF	26.702.577/0001-39	Inscrição Municipal	61492027	Município	SAO PAULO - SP
Endereço e CEP	RUA CARDEAL ARCOVERDE ,1641 - PINHEIROS CEP: 05407-002				
Complemento:	9°ANDAR	Telefone:		e-mail:	FINANCEIRO@BIOGESP.COM.BR

Discriminação dos Serviços

REFERENTE À PRESTAÇÃO DE SERVIÇOS DE HEMODÍALISE

PERÍODO: DEZEMBRO/2025

Código do Serviço / Atividade

4.02 / 4.02 / 864020300 - SERVIÇOS DE DIÁLISE E NEFROLOGIA

Detalhamento Específico da Construção Civil

Código da Obra		Código ART	

Tributos Federais

PIS	162,50	COFINS	750,00	IR(R$)	375,00	INSS(R$)		CSLL(R$)	250,00

Detalhamento de Valores - Prestador dos Serviços		Outras Retenções	Cálculo do ISSQN devido no Município	
Valor dos Serviços R$	25.000,00	Natureza Operação	Valor dos Serviços R$	25.000,00
(-) Desconto Incondicionado		1-Tributação no município	(-) Deduções permitidas em lei	
(-) Desconto Condicionado		Regime especial Tributação	(-) Desconto Incondicionado	
(-) Retenções Federais	1.537,50	0-Nenhum	Base de Cálculo	25.000,00
Outras Retenções		Opção Simples Nacional	(x) Alíquota %	3,00
(-) ISS Retido	0,00	2 - Não	ISS a reter:	( ) Sim (X) Não
(-) IBS	25,00	Incentivador Cultura	(=) Valor do ISS: R$	750,00
(-) CBS	225,00	2-Não	(=) Valor Líquido R$	23.462,50

Avisos

1- Uma via desta Nota Fiscal será enviada através do e-mail fornecido pelo Tomador dos Serviços.
2- A autenticidade desta Nota Fiscal poderá ser verificada no site, santoandre.ginfes.com.br com a utilização do Código de Verificação.

ZapSign e6ad3106-c7e6-4ed9-af98-cd575272805d. Documento assinado eletronicamente, conforme MP 2.200-2/2001 e Lei 14.063/2020.

Relatório de Assinaturas

Datas e horários em UTC-0300 (America/Sao_Paulo)
Última atualização em 20 Janeiro 2026, 12:20:06

Status: Assinado
Documento: NF-135
Número: e6ad3106-c7e6-4ed9-af98-cd575272805d
Data da criação: 15 Janeiro 2026, 14:07:23
Hash do documento original (SHA256): ffe648ed1b8429a99cd34605d1f115ce77f91fc6c2fbce1101bb5609f92b7d36

Assinaturas

2 de 2 Assinaturas

Assinado via ZapSign by Truora

CARLOS EDUARDO BASSUTO

Data e hora da assinatura: 16/01/2026 11:12:24
Token: 25f80539-cf74-4fa5-8335-34f4e8142570

Assinatura

Carlos Eduardo Bassuto

Pontos de autenticação:

Telefone: + 5511934888830
Nível de segurança: Validado por código único enviado por SMS
E-mail: coord.adm.rp@biogesp.org.br

IP: 72.44.22.53
Dispositivo: Mozilla/5.0 (Windows NT 10.0; Win64; x64) AppleWebKit/537.36 (KHTML, like Gecko) Chrome/143.0.0.0 Safari/537.36

Assinado via ZapSign by Truora

LUIZ CARLOS PERLATTI

Data e hora da assinatura: 20/01/2026 12:20:05
Token: 1091ade8-9a00-4419-a580-b9eecda30968

Assinatura

Dr. Luiz Carlos Perlatti
Assessor Esp. da Saúde

Luiz Carlos Perlatti

Pontos de autenticação:

Telefone: + 5511950002959
E-mail: lcperlatti@gmail.com

IP: 190.115.67.246
Dispositivo: Mozilla/5.0 (Windows NT 10.0; Win64; x64) AppleWebKit/537.36 (KHTML, like Gecko) Chrome/109.0.0.0 Safari/537.36

INTEGRIDADE CERTIFICADA - ICP-BRASIL

Assinaturas eletrônicas e físicas têm igual validade legal, conforme MP 2.200-2/2001 e Lei 14.063/2020.
Confirme a integridade do documento aqui.

Este Log é exclusivo e parte integrante do documento número e6ad3106-c7e6-4ed9-af98-cd575272805d, segundo os Termos de Uso da ZapSign , disponíveis em zapsign.com.br

Santander

Internet Banking Empresarial

BIOGESP ASSOCIACAO DE GESTAO E EXECUCAO **Agência:** 0123 **Conta:** 130043711

Pronto! O pagamento foi realizado. Fazer outro Pix

Comprovante do Pix

Valor pago
R$ 23.462,50

Forma de pagamento
Ag 0123 Cc 13004371-1

Mensagem para o recebedor
REFERENTE A NF 135

Dados do recebedor

Nome
Vortex Inovacao Em Medicina Clinica Medica Ltda

CNPJ / CPF
12.******/****-34

Instituição
ITAU UNIBANCO S.A.

Conta destino
Ag 3392 Cc 274100

Dados do pagador

De
BIOGESP ASSOCIACAO DE GESTAO E EXECUCAO

CNPJ / CPF
26.******/****-39

Instituição
BANCO SANTANDER (BRASIL) S.A.

ID/Transação
E90400888202601201604541940220 33

Data e hora da transação
20/01/2026 - 13:04:49

Código de autenticação
IBE06B6BEF96344E44FCE94

Central de Atendimento Santander Empresarial
4004-2125 (Regiões Metropolitanas)
0800 726 2125 (Demais Localidades)
0800 723 5007 (Pessoas com deficiência auditiva ou de fala)

SAC - Atendimento 24h por dia, todos os dias.
0800 762 7777
0800 771 0401 (Pessoas com deficiência auditiva ou de fala)
Ouvidoria - Das 9h às 18h, de segunda a sexta-feira, exceto feriado.
0800 726 0322
0800 771 0301 (Pessoas com deficiência auditiva ou de fala)

RELATÓRIO DE HEMODIÁLISES REALIZADAS NO HOSPITAL SÃO LUCAS – RIBEIRÃO PIRES

No mês de dezembro de 2025 atendemos o Sra. Leonilda Pereira, com a realização das seguintes terapias (vide relatórios médicos de hemodiálises anexos):

01/12- Hemodiálise convencional por 3h00

03/12- Hemodiálise convencional por 4h00

04/12- Hemodiálise convencional por 3h00

08/12- Hemodiálise convencional por 3h00

10/12- Hemodiálise convencional por 4h00

11/12- Hemodiálise convencional por 3h00

15/12- Hemodiálise convencional por 3h30

17/12- Hemodiálise convencional por 4h00

18/12- Hemodiálise convencional por 3h00

23/12- Hemodiálise convencional por 4h00

No mês de dezembro de 2025 atendemos o Sr. Maria Julieta Silva, com a realização das seguintes terapias (vide relatórios médicos de hemodiálises anexos):

01/12 - Hemodiálise convencional por 3h00

02/12 - Hemodiálise convencional por 4h00

04/12 - Hemodiálise convencional por 4h00

06/12- Hemodiálise convencional por 3h30

08/12 - Hemodiálise convencional por 3h30

09/12 - Hemodiálise convencional por 4h00

11/12 - Hemodiálise convencional por 3h30

13/12 - Hemodiálise convencional por 3h30

No mês de dezembro de 2025 atendemos o Sr. Luiz Carlos, com a realização das seguintes terapias (vide relatórios médicos de hemodiálises anexos):

23/12 - Passagem de cateter duplo lúmen

23/12 - Hemodiálise convencional por 3h30

24/12- Hemodiálise convencional por 3h00

26/12- Hemodiálise convencional por 4h00

30/12- Hemodiálise convencional por 3h30

31/12- Hemodiálise convencional por 3h30

No mês de dezembro de 2025 atendemos o Sr. Valeria Nogueira, com a realização das seguintes terapias (vide relatórios médicos de hemodiálises anexos):

30/12 - Passagem de cateter duplo lúmen

30/12 - Hemodiálise convencional por 3h00

31/12- Hemodiálise convencional por 3h30

Receita Federal

Documento de Arrecadação de Receitas Federais

CNPJ	Razão Social
26.702.577/0001-39	BIOGESP - ASSOCIACAO DE GESTAO E EXECUCAO DE SERVI

Período de Apuração	Data de Vencimento	Número do Documento
Dezembro/2025	20/01/2026	07.16.26020.8253503-0

Observações

Pagar este documento até
20/01/2026

Valor Total do Documento
375,00

Composição do Documento de Arrecadação

Código	Denominação	Principal	Multa	Juros	Total
1708	IRRF - REMUNER SERV PRESTADOS POR PJ 06 IRRF - REMUNER SERV PRESTADOS POR PJ PA:12/2025 Vencimento:20/01/2026	375,00			375,00
	Totais	**375,00**			**375,00**

SENDA (Versão:5.2.9) Página: 1 / 1 20/01/2026 11:19:38

85800000003 8 75000385260 2 20071626020 7 82535030988 0 AUTENTICAÇÃO MECÂNICA

Documento de Arrecadação de Receitas Federais

85800000003 8 | 75000385260 2 | 20071626020 7 | 82535030988 0

CNPJ:	26.702.577/0001-39
Número:	07.16.26020.8253503-0
Pagar até:	20/01/2026
Valor:	375,00

Pague com o PIX

Santander

Internet Banking Empresarial

BIOGESP ASSOCIACAO DE GESTAO E EXECUCAO **Agência:** 0123 **Conta:** 130043711

Pagamentos > Boletos, contas e tributos >

Pagar com código de barras

Pagamento realizado com sucesso.

Empresa	Data do pagamento	Valor nominal	Valor total a pagar
TRIBUTOS FEDERAIS DARF NUMERADO	20/01/2026	R$ 375,00	R$ 375,00

858000000038.750003852602.200716260207.825350309880

Numero do Documento	Data de Vencimento	Valor
07.16.26020.8253503-0	20/01/2026	R$ 375,00

Codigo de Barras	Data / hora da transação:	Autenticação
85800000003-8 75000385260-2 20071626020-7 82535030988-0	20/01/2026 19:03:01	IBE59830EB441D9436F8050

DARF

Central de Atendimento Santander Empresarial
4004-2125 (Regiões Metropolitanas)
0800 726 2125 (Demais Localidades)
0800 723 5007 (Pessoas com deficiência auditiva ou de fala)

SAC - Atendimento 24h por dia, todos os dias.
0800 762 7777
0800 771 0401 (Pessoas com deficiência auditiva ou de fala)
Ouvidoria - Das 9h às 18h, de segunda a sexta-feira, exceto feriado.
0800 726 0322
0800 771 0301 (Pessoas com deficiência auditiva ou de fala)

Receita Federal

Documento de Arrecadação de Receitas Federais

CNPJ	Razão Social
26.702.577/0001-39	BIOGESP - ASSOCIACAO DE GESTAO E EXECUCAO DE SERVI

Período de Apuração	Data de Vencimento	Número do Documento
Dezembro/2025	20/01/2026	07.16.26020.8382294-7

Observações

Pagar este documento até
20/01/2026

Valor Total do Documento
1.162,50

Composição do Documento de Arrecadação

Código	Denominação	Principal	Multa	Juros	Total
5952	RET DE CONTRIBUICOES PAGT PJ A PJ DE DIR PRIV 07 RET DE CONTRIBUICOES PAGT PJ A PJ DE DIR PRIV PA:12/2025 Vencimento:20/01/2026	1.162,50			1.162,50
	Totais	**1.162,50**			**1.162,50**

SENDA (Versão:5.2.9) Página: 1 / 1 20/01/2026 11:36:18

85850000011 8 62500385260 5 20071626020 7 83822947007 4 AUTENTICAÇÃO MECÂNICA

Documento de Arrecadação de Receitas Federais

85850000011 8 | 62500385260 5 | 20071626020 7 | 83822947007 4

CNPJ: 26.702.577/0001-39
Número: 07.16.26020.8382294-7
Pagar até: 20/01/2026
Valor: 1.162,50

Pague com o PIX

Santander

Internet Banking Empresarial

BIOGESP ASSOCIACAO DE GESTAO E EXECUCAO **Agência:** 0123 **Conta:** 130043711

Pagamentos > Boletos, contas e tributos >

Pagar com código de barras

Pagamento realizado com sucesso.

Empresa	Data do pagamento	Valor nominal	Valor total a pagar
TRIBUTOS FEDERAIS DARF NUMERADO	20/01/2026	R$ 1.162,50	R$ 1.162,50

858500000118.625003852605.200716260207.838229470074

Numero do Documento	Data de Vencimento	Valor
07.16.26020.8382294-7	20/01/2026	R$ 1.162,50

Codigo de Barras	Data / hora da transação:	Autenticação
85850000011-8 62500385260-5 20071626020-7 83822947007-4	20/01/2026 19:02:22	IBE8A441DBF6B784D249346

DARF

Central de Atendimento Santander Empresarial
4004-2125 (Regiões Metropolitanas)
0800 726 2125 (Demais Localidades)
0800 723 5007 (Pessoas com deficiência auditiva ou de fala)

SAC - Atendimento 24h por dia, todos os dias.
0800 762 7777
0800 771 0401 (Pessoas com deficiência auditiva ou de fala)
Ouvidoria - Das 9h às 18h, de segunda a sexta-feira, exceto feriado.
0800 726 0322
0800 771 0301 (Pessoas com deficiência auditiva ou de fala)

MINISTÉRIO DA FAZENDA
Secretaria da Receita Federal do Brasil
Procuradoria-Geral da Fazenda Nacional

CERTIDÃO NEGATIVA DE DÉBITOS RELATIVOS AOS TRIBUTOS FEDERAIS E À DÍVIDA ATIVA DA UNIÃO

Nome: VORTEX INOVACAO EM MEDICINA CLINICA MEDICA LTDA
CNPJ: 12.013.848/0001-34

Ressalvado o direito de a Fazenda Nacional cobrar e inscrever quaisquer dívidas de responsabilidade do sujeito passivo acima identificado que vierem a ser apuradas, é certificado que não constam pendências em seu nome, relativas a créditos tributários administrados pela Secretaria da Receita Federal do Brasil (RFB) e a inscrições em Dívida Ativa da União (DAU) junto à Procuradoria-Geral da Fazenda Nacional (PGFN).

Esta certidão é válida para o estabelecimento matriz e suas filiais e, no caso de ente federativo, para todos os órgãos e fundos públicos da administração direta a ele vinculados. Refere-se à situação do sujeito passivo no âmbito da RFB e da PGFN e abrange inclusive as contribuições sociais previstas nas alíneas 'a' a 'd' do parágrafo único do art. 11 da Lei nº 8.212, de 24 de julho de 1991.

A aceitação desta certidão está condicionada à verificação de sua autenticidade na Internet, nos endereços <http://rfb.gov.br> ou <http://www.pgfn.gov.br>.

Certidão emitida gratuitamente com base na Portaria Conjunta RFB/PGFN nº 1.751, de 2/10/2014.
Emitida às 08:49:16 do dia 10/09/2025 <hora e data de Brasília>.
Válida até 09/03/2026.
Código de controle da certidão: **7EA3.EB9A.6DA9.B670**
Qualquer rasura ou emenda invalidará este documento.

Secretaria da Fazenda e Planejamento do Estado de São Paulo

Débitos Tributários Não Inscritos na Dívida Ativa do Estado de São Paulo

CNPJ: 12.013.848/0001-34

Ressalvado o direito da Secretaria da Fazenda e Planejamento do Estado de São Paulo de apurar débitos de responsabilidade da pessoa jurídica acima identificada, é certificado que **não constam débitos** declarados ou apurados pendentes de inscrição na Dívida Ativa de responsabilidade do estabelecimento matriz/filial acima identificado.

Certidão nº	25080237442-34
Data e hora da emissão	05/08/2025 11:25:39
Validade	6 (seis) meses, contados da data de sua expedição.

Qualquer rasura ou emenda invalidará este documento.

A aceitação desta certidão está condicionada à verificação de sua autenticidade no sítio **www.pfe.fazenda.sp.gov.br**

554

PODER JUDICIÁRIO
JUSTIÇA DO TRABALHO

CERTIDÃO NEGATIVA DE DÉBITOS TRABALHISTAS

Nome: VORTEX INOVACAO EM MEDICINA CLINICA MEDICA LTDA (MATRIZ E FILIAIS)
CNPJ: 12.013.848/0001-34
Certidão nº: 4640184/2026
Expedição: 22/01/2026, às 11:07:05
Validade: 21/07/2026 - 180 (cento e oitenta) dias, contados da data de sua expedição.

Certifica-se que **VORTEX INOVACAO EM MEDICINA CLINICA MEDICA LTDA (MATRIZ E FILIAIS)**, inscrito(a) no CNPJ sob o nº **12.013.848/0001-34**, **NÃO CONSTA** como inadimplente no Banco Nacional de Devedores Trabalhistas.
Certidão emitida com base nos arts. 642-A e 883-A da Consolidação das Leis do Trabalho, acrescentados pelas Leis ns.° 12.440/2011 e 13.467/2017, e no Ato 01/2022 da CGJT, de 21 de janeiro de 2022.
Os dados constantes desta Certidão são de responsabilidade dos Tribunais do Trabalho.
No caso de pessoa jurídica, a Certidão atesta a empresa em relação a todos os seus estabelecimentos, agências ou filiais.
A aceitação desta certidão condiciona-se à verificação de sua autenticidade no portal do Tribunal Superior do Trabalho na Internet (http://www.tst.jus.br).
Certidão emitida gratuitamente.

INFORMAÇÃO IMPORTANTE
Do Banco Nacional de Devedores Trabalhistas constam os dados necessários à identificação das pessoas naturais e jurídicas inadimplentes perante a Justiça do Trabalho quanto às obrigações estabelecidas em sentença condenatória transitada em julgado ou em acordos judiciais trabalhistas, inclusive no concernente aos recolhimentos previdenciários, a honorários, a custas, a emolumentos ou a recolhimentos determinados em lei; ou decorrentes de execução de acordos firmados perante o Ministério Público do Trabalho, Comissão de Conciliação Prévia ou demais títulos que, por disposição legal, contiver força executiva.

Voltar Imprimir

CAIXA ECONÔMICA FEDERAL

Certificado de Regularidade do FGTS - CRF

Inscrição: 12.013.848/0001-34

Razão Social: VORTEX INOVACAO EM MEDICINA CLINICA MEDICA LTDA

Endereço: AL FRANCISCO ALVES 169 SALA 83 E 84 / JARDIM / SANTO ANDRE / SP / 09090-790

A Caixa Econômica Federal, no uso da atribuição que lhe confere o Art. 7, da Lei 8.036, de 11 de maio de 1990, certifica que, nesta data, a empresa acima identificada encontra-se em situação regular perante o Fundo de Garantia do Tempo de Servico - FGTS.

O presente Certificado não servirá de prova contra cobrança de quaisquer débitos referentes a contribuições e/ou encargos devidos, decorrentes das obrigações com o FGTS.

Validade:11/01/2026 a 09/02/2026

Certificação Número: 2026011104231645664063

Informação obtida em 16/01/2026 09:56:52

A utilização deste Certificado para os fins previstos em Lei esta condicionada a verificação de autenticidade no site da Caixa: **www.caixa.gov.br**

Imprimir Baixar PDF

SECRETARIA DA FAZENDA DO ESTADO DE SÃO PAULO

Cadastro Informativo dos Créditos não Quitados de Órgãos e Entidades Estaduais
CADIN Estadual

Informações Cadastrais

CNPJ/CPF: 12.013.848/0001-34

Não foram encontradas pendências no Cadastro de Créditos não quitados de Órgãos e Entidades Estaduais – CADIN ESTADUAL.

Pesquisa realizada em: 22/01/2026 às 11:29:37

Se você recebeu o comunicado CADIN regularize sua situação em 90 (noventa) dias contados a partir da data de expedição do mesmo.

Este documento não tem validade de Certidão Negativa.
Em conformidade com a Lei Estadual nº 12.799/2008 a inexistência de registro no CADIN Estadual:
- Não configura reconhecimento de regularidade de situação, nem dispensa a apresentação dos documentos exigidos em lei, decreto e demais atos normativos. (artigo 7º)
- Não impede a consulta prévia pelos órgãos e entidades da Administração direta e indireta ao sistema CADIN Estadual. (artigo 6º)
- Aos registros incluídos após a emissão da declaração cabe a aplicação do parágrafo 1º do artigo 6º.

A autenticidade deste documento deverá ser confirmada na página da Secretaria da Fazenda do Estado de São Paulo, endereço: https://www.fazenda.sp.gov.br/cadin_estadual/pages/publ/cadin.aspx

Código da Declaração: 5B0645E3.A30B60A4.34FF2CF0.980B0717

EMISSÃO GRATUITA

Atenção: Qualquer rasura ou emenda invalidará este documento.

PREFEITURA DO MUNICÍPIO DE SÃO PAULO

SECRETARIA MUNICIPAL DA FAZENDA

NOTA FISCAL ELETRÔNICA DE SERVIÇOS - NFS-e

20260119u42861023000130

Número da Nota	**00000121**
Data e Hora de Emissão	**19/01/2026 10:22:43**
Código de Verificação	**BM7L-TIWJ**

PRESTADOR DE SERVIÇOS

CPF/CNPJ: **42.861.023/0001-30** Inscrição Municipal: **7.011.858-2**
Nome/Razão Social: **M3 SERVICOS MEDICOS E GESTAO EM SAUDE LTDA**
Endereço: **R OSCAR FREIRE 2250, CONJ GD07 - PINHEIROS - CEP: 05409-011**
Município: **São Paulo** UF: **SP**

TOMADOR DE SERVIÇOS

Nome/Razão Social: **BIOGESP - ASSOCIACAO DE GESTAO E EXECUCAO DE SERVICOS PUBLICO**
CPF/CNPJ: **26.702.577/0001-39** Inscrição Municipal: **6.149.202-7**
Endereço: **AL MIN ROCHA AZEVEDO 38, CONJ 601 - CERQUEIRA CESAR - CEP: 01410-000**
Município: **São Paulo** UF: **SP** E-mail: **nfe@biogesp.org.br**

INTERMEDIÁRIO DE SERVIÇOS

CPF/CNPJ: **----** Nome/Razão Social: **----**

DISCRIMINAÇÃO DE SERVIÇOS

PRESTAÇÃO DE SERVIÇOS MÉDICOS JUNTO AO HOSTIPTAL E MATERNIDADE SÃO LUCAS, UBS's, CAISM, CEM, PEQUENAS CIRURGIAS E FISIOTERAPIA EM RIBEIRÃO PIRES/SP, REFERENTE AOS PLANTÕES E ATENDIMENTOS REALIZADOS NO MÊS DE DEZEMBRO DE 2025 – CONTRATO 001/2022
SENDO:
PLANTÃO DE G.O.: 1.104 HORAS, PLANTÃO DE NEONATOLOGISTA: 684 HORAS, PLANTÃO DE ANESTESIA: 420 HORAS, PLANTÃO DE CLÍNICA MÉDICA: 1.164 HORAS, PLANTÃO DE VISITADOR: 186 HORAS, ATEND. NAS UBS's DE CLINICA MÉDICA: 3 MÉDICOS 40HORAS SEMANAIS, ATEND. NAS UBS's DE G.O.: 352 HORAS, ATEND. NAS UBS's DE PEDIATRIA: 200 HORAS, COORD.: 4 MÉDICOS, ULTRASSONOGRAFIA: 126 HORAS, ENFERMEIRA CCIH: 186 HORAS, NEFROLOGIA HMSL: 20 HORAS, PEQUENAS CIRURGIAS: 26 HORAS, CAISM E CEM: 710 HORAS MÉDICOS ESPECIALISTAS, COORD. DE PROJETOS: 160 HORAS, CARDIOLOGISTA NEONATAL: 48 HORAS E REMOÇÃO PEDIATRICA: 1 PACIENTE.

DADOS BANCÁRIOS:
SANTANDER (033)
AG.: 0123
C/C: 13004406-6
PIX: ADM@M3SAUDE.COM.BR

VALOR TOTAL DO SERVIÇO = R$ 1.262.300,00

INSS (R$)	IRRF (R$)	CSLL (R$)	COFINS (R$)	PIS/PASEP (R$)	IPI (R$)
0,00	**0,00**	**0,00**	**0,00**	**0,00**	**-**

Código do Serviço
04030 - Medicina e biomedicina.

Valor Total das Deduções (R$)	Base de Cálculo (R$)	Alíquota (%)	Valor do ISS (R$)	Crédito Programa da NFP (R$)
0,00	**1.262.300,00**	**2,00%**	**25.246,00**	**0,00**

Município de Prestação do Serviço	Número Inscrição da Obra	Valor Aproximado dos Tributos / Fonte
-	-	-

OUTRAS INFORMAÇÕES

(1) Esta NFS-e foi emitida com respaldo na Lei nº 14.097/2005; (2) Esta NFS-e não gera crédito no Programa da Nota Fiscal Paulistana; (3) Data de vencimento do ISS desta NFS-e: 10/02/2026;

ZapSign cf649d54-b35c-49c1-9324-bce7bbd05e2b. Documento assinado eletronicamente, conforme MP 2.200-2/2001 e Lei 14.063/2020.

Relatório de Assinaturas

Datas e horários em UTC-0300 (America/Sao_Paulo)
Última atualização em 20 Janeiro 2026, 12:19:29

Status: Assinado
Documento: NF-121
Número: cf649d54-b35c-49c1-9324-bce7bbd05e2b
Data da criação: 19 Janeiro 2026, 16:27:26
Hash do documento original (SHA256):
3853881627a026b0cb9adb6e07c9d398598b4ba239b06e0d1998d2b5d9bb88d4

Assinaturas

2 de 2 Assinaturas

Assinado via ZapSign by Truora

CARLOS EDUARDO BASSUTO
Data e hora da assinatura: 19/01/2026 17:44:20
Token: e4161857-7eca-42f5-bc38-58a807c10318

Assinatura

Carlos Eduardo Bassuto

Carlos Eduardo Bassuto

Pontos de autenticação:

Telefone: + 5511934888830
E-mail: coord.adm.rp@biogesp.org.br
Nível de segurança: Validado por código único enviado por e-mail

IP: 72.44.22.53
Dispositivo: Mozilla/5.0 (Windows NT 10.0; Win64; x64) AppleWebKit/537.36 (KHTML, like Gecko) Chrome/143.0.0.0 Safari/537.36

Assinado via ZapSign by Truora

LUIZ CARLOS PERLATTI
Data e hora da assinatura: 20/01/2026 12:19:27
Token: b4f4484f-6f1b-4305-b86c-3a5ad56e247f

Assinatura

Dr. Luiz Carlos Perlatti
Assessor Esp. da Saúde

Luiz Carlos Perlatti

Pontos de autenticação:

Telefone: + 5511950002959
E-mail: lcperlatti@gmail.com

IP: 190.115.67.246
Dispositivo: Mozilla/5.0 (Windows NT 10.0; Win64; x64) AppleWebKit/537.36 (KHTML, like Gecko) Chrome/109.0.0.0 Safari/537.36

INTEGRIDADE CERTIFICADA - ICP-BRASIL

Assinaturas eletrônicas e físicas têm igual validade legal, conforme MP 2.200-2/2001 e Lei 14.063/2020.
Confirme a integridade do documento aqui.

Este Log é exclusivo e parte integrante do documento número cf649d54-b35c-49c1-9324-bce7bbd05e2b, segundo os Termos de Uso da ZapSign , disponíveis em zapsign.com.br

Santander

Internet Banking Empresarial

BIOGESP ASSOCIACAO DE GESTAO E EXECUCAO **Agência:** 0123 **Conta:** 130043711

Transferências > Entre contas Santander e TED >
Transferir

Transferência finalizada. Veja seu comprovante.

Favorecido	Instituição destino	Conta destino	Data da transferência	Valor: R$
M3 SERVICOS MEDICOS E GESTAO EM SAUDE LTDA	0033 - BCO SANTANDER BRASIL S A	0123 / 130044066	20/01/2026	1.262.300,00

Mais Informações

Tipo de Transação	Nome conta origem	Conta origem
Transferência entre contas - Outra titularidade	BIOGESP ASSOCIACAO DE GESTAO E EXECUCAO	0123 / 130043711
Tipo de Conta		
Conta corrente		
Finalidade	Histórico	
Crédito em Conta Corrente	NF 121	

Transação sujeita à cobrança de Tarifa. Consulte os valores na Tabela de Serviços nas agências e no site: www.santander.com.br>Santander>Conta Corrente>Tarifas e Pacotes Padronizados>Tabela Completa de Serviços.
O crédito estará disponível na conta destino em alguns minutos.
Transação exclusiva para transferência entre contas da mesma instituição.

Autenticação Bancária:
8B9682767347C7533A68A76

Data / Hora da Transação:
20/01/2026 - 13:03:03

Central de Atendimento Santander Empresarial - Das 8h às 20h, de segunda a sexta-feira
4004-2125 (Capitais e Regiões Metropolitanas)
0800 702 2125 (Demais Localidades)

Central de Atendimento Getnet - Atendimento 24h por dia, todos os dias
4002-4000 (Capitais e Regiões Metropolitanas)
4003-4000 (Capitais e Regiões Metropolitanas)
0800 648 8000 (Demais Localidades)

Central de Vendas PJ - Das 8h às 20h, de segunda a sexta-feira, exceto feriados.
0800 013 7333

SAC - Atendimento 24h por dia, todos os dias.
Reclamações cancelamentos e informações:
0800 762 7777

Ouvidoria - Disponível das 9h às 18h, de segunda a sexta-feira, exceto feriados.
Se não ficar satisfeito com a solução apresentada:
0800 726 0322
55 (11) 3012 0322 (No exterior, ligue a cobrar)

SÃO LUCAS - Ginecologista e Obstetra
M3 Serviços Médicos e Gestão em Saúde Ltda
01/12/2025 - 31/12/2025

Dezembro / 2025

	Segunda	Terça	Quarta	Quinta	Sexta	Sábado	Domingo
	01/12	**02/12**	**03/12**	**04/12**	**05/12**	**06/12**	**07/12**
Diurno 07:00 19:00	*Angela Bastos	LEONARDO ARARIPE	*Mario Cunha	*Marcelo Kawata	IVETE DANIEL	RICARDO DINIZ	VINICIUS SALVAJOLI
	*Marcelo Kawata	CLAUDIA ALMEIDA	* Heloisa	*Daniela Lofrano	CLAUDIA ALMEIDA	CLAUDIA ALMEIDA	RICARDO DINIZ
				*Elisangela Grigio Lirio			
Noturno 19:00 07:00	LEONARDO ARARIPE	*Mario Cunha	*Marcelo Kawata	VINICIUS SALVAJOLI	RICARDO DINIZ	RICARDO DINIZ	VINICIUS SALVAJOLI
	*Melissa Veiga	* Heloisa	*Daniela Lofrano	LEONARDO ARARIPE	RICARDO MIYAKE	HELOISE GABRIELA DIAS	*Angela Bastos
			*Elisangela Grigio Lirio				
	08/12	**09/12**	**10/12**	**11/12**	**12/12**	**13/12**	**14/12**
Diurno 07:00 19:00	*Angela Bastos	LEONARDO ARARIPE	ALINE FIDELIS	MARINEL DANILOV	ALINE FIDELIS	RICARDO DINIZ	VINICIUS SALVAJOLI
	*Marcelo Kawata	CLAUDIA ALMEIDA	* Heloisa	*Elisangela Grigio Lirio	CLAUDIA ALMEIDA	CLAUDIA ALMEIDA	RICARDO DINIZ
Noturno 19:00 07:00	*Marcelo Kawata	MARINEL DANILOV	MARCELO CHEHADE	VINICIUS SALVAJOLI	CLAUDIA ALMEIDA	RICARDO DINIZ	VINICIUS SALVAJOLI
	*Melissa Veiga	* Heloisa	*Elisangela Grigio Lirio	LEONARDO ARARIPE	JOAQUIM ALVES	CLAUDIA ALMEIDA	*Angela Bastos
	15/12	**16/12**	**17/12**	**18/12**	**19/12**	**20/12**	**21/12**
Diurno 07:00 19:00	*Angela Bastos	LEONARDO ARARIPE	MARCELO CHEHADE	*Daniela Lofrano	ALINE FIDELIS	CLAUDIA ALMEIDA	VINICIUS SALVAJOLI
	*Marcelo Kawata	CLAUDIA ALMEIDA	* Heloisa	MARINEL DANILOV	CLAUDIA ALMEIDA	HELOISE GABRIELA DIAS	RICARDO DINIZ
Noturno 19:00 07:00	*Marcelo Kawata	MARCELO CHEHADE	*Daniela Lofrano	VINICIUS SALVAJOLI	HELOISE GABRIELA DIAS	RICARDO DINIZ	VINICIUS SALVAJOLI
	*Melissa Veiga	* Heloisa	LEONARDO ARARIPE	RICARDO DINIZ	CLAUDIA ALMEIDA	HELOISE GABRIELA DIAS	*Angela Bastos
	22/12	**23/12**	**24/12**	**25/12**	**26/12**	**27/12**	**28/12**
Diurno 07:00 19:00	*Angela Bastos	LEONARDO ARARIPE	VINICIUS SALVAJOLI	VINICIUS SALVAJOLI	ALINE FIDELIS	IVETE DANIEL	TÂNIA NAKAMO
	CLAUDIA ALMEIDA	MARCELO CHEHADE	* Heloisa	VINICIUS BARROS	CLAUDIA ALMEIDA	RICARDO MIYAKE	EDINHO PARDIN
Noturno 19:00 07:00	LEONARDO ARARIPE	RICARDO DINIZ	VINICIUS SALVAJOLI	VINICIUS SALVAJOLI	ANDRESSA UVIÑA	TÂNIA NAKAMO	RICARDO DINIZ
	*Melissa Veiga	* Heloisa	VINICIUS BARROS	CLAUDIA ALMEIDA	JOAQUIM ALVES	EDINHO PARDIN	*Angela Bastos
	29/12	**30/12**	**31/12**	01/01	02/01	03/01	04/01
Diurno 07:00 19:00	*Angela Bastos	TÂNIA NAKAMO	RICARDO MIYAKE				
	ALEXANDRE TSAI	EDINHO PARDIN	* Heloisa				
Noturno 19:00 07:00	IVETE DANIEL	RICARDO DINIZ	EDINHO PARDIN				
	RICARDO MIYAKE	* Heloisa	TÂNIA NAKAMO				

SÃO LUCAS - Neonatologista
M3 Serviços Médicos e Gestão em Saúde Ltda
01/12/2025 - 31/12/2025

Dezembro / 2025

	Segunda	Terça	Quarta	Quinta	Sexta	Sábado	Domingo
	01/12	**02/12**	**03/12**	**04/12**	**05/12**	**06/12**	**07/12**
Diurno 07:00 19:00	GIULIA STIVAL GOMES	BRUNO IWAZAKI	JULIO COELHO	BRUNO IWAZAKI	ERWIN SCHWAB	GIULIA STIVAL GOMES	*ARI
Noturno 19:00 07:00	GIULIA STIVAL GOMES	JULIO COELHO	JULIO COELHO	BRUNO IWAZAKI	JULIO COELHO	GIULIA STIVAL GOMES	*ARI
	08/12	**09/12**	**10/12**	**11/12**	**12/12**	**13/12**	**14/12**
Diurno 07:00 19:00	BRUNO IWAZAKI	GIULIA STIVAL GOMES	JULIO COELHO	CAROLINA CUNHA	TÁCIA OLIVEIRA	MARCOS LIMA	*ARI
Noturno 19:00 07:00	GIULIA STIVAL GOMES	PATRICIA MAGLIA	JULIO COELHO	BRUNO IWAZAKI	BRUNO IWAZAKI	MARCOS LIMA	*ARI
	15/12	**16/12**	**17/12**	**18/12**	**19/12**	**20/12**	**21/12**
Diurno 07:00 19:00	GIULIA STIVAL GOMES	CAROLINA CUNHA	JULIO COELHO	BRUNO IWAZAKI	GIULIA STIVAL GOMES	BRUNO IWAZAKI	*ARI
Noturno 19:00 07:00	GIULIA STIVAL GOMES	JULIO COELHO	JULIO COELHO	BRUNO IWAZAKI	GIULIA STIVAL GOMES	BRUNO IWAZAKI	*ARI
	22/12	**23/12**	**24/12**	**25/12**	**26/12**	**27/12**	**28/12**
Diurno 07:00 19:00	BRUNO IWAZAKI	BRUNO IWAZAKI	JULIO COELHO	CAROLINA CUNHA	ERWIN SCHWAB	ERWIN SCHWAB	*ARI
Noturno 19:00 07:00	GIULIA STIVAL GOMES	JULIO COELHO	JULIO COELHO	ERWIN SCHWAB	ERWIN SCHWAB	ERWIN SCHWAB	*ARI
	29/12	**30/12**	**31/12**	01/01	02/01	03/01	04/01
Diurno 07:00 19:00	GIULIA STIVAL GOMES	CAROLINA CUNHA	JULIO COELHO				
Noturno 19:00 07:00	GIULIA STIVAL GOMES	JULIO COELHO	JULIO COELHO				

SÃO LUCAS - Anestesista
M3 Serviços Médicos e Gestão em Saúde Ltda
01/12/2025 - 31/12/2025

Dezembro / 2025

	Segunda	Terça	Quarta	Quinta	Sexta	Sábado	Domingo
	01/12	**02/12**	**03/12**	**04/12**	**05/12**	**06/12**	**07/12**
Manhã 07:00 19:00	OSVALDO SILVA	*Rebeca Werner	*Gilberto Gomes	OSVALDO SILVA	* Arnaldo Silva	JULIO ZORZIN	GUILHERME MORTATI
Noite 19:00 07:00	JULIO ZORZIN	*Rebeca Werner	*Gilberto Gomes	JULIO ZORZIN	* Arnaldo Silva	JULIO ZORZIN	GUILHERME MORTATI
	08/12	**09/12**	**10/12**	**11/12**	**12/12**	**13/12**	**14/12**
Manhã 07:00 19:00	OSVALDO SILVA	*Rebeca Werner	*Gilberto Gomes	OSVALDO SILVA	* Arnaldo Silva	JUAN LORA	JUAN LORA
Noite 19:00 07:00	JULIO ZORZIN	*Rebeca Werner	*Gilberto Gomes	JULIO ZORZIN	* Arnaldo Silva	JUAN LORA	JUAN LORA
	15/12	**16/12**	**17/12**	**18/12**	**19/12**	**20/12**	**21/12**
Manhã 07:00 19:00	OSVALDO SILVA	*Rebeca Werner	*Gilberto Gomes	OSVALDO SILVA	* Arnaldo Silva	JUAN LORA	GUILHERME MORTATI
Noite 19:00 07:00	JULIO ZORZIN	*Rebeca Werner	*Gilberto Gomes	JULIO ZORZIN	* Arnaldo Silva	JUAN LORA	GUILHERME MORTATI
	22/12	**23/12**	**24/12**	**25/12**	**26/12**	**27/12**	**28/12**
Manhã 07:00 19:00	OSVALDO SILVA	*Rebeca Werner	*Gilberto Gomes	OSVALDO SILVA	* Arnaldo Silva	GILBERTO GOMES	GUILHERME MORTATI
Noite 19:00 07:00	JULIO ZORZIN	*Rebeca Werner	*Gilberto Gomes	JULIO ZORZIN	* Arnaldo Silva	GILBERTO GOMES	GUILHERME MORTATI
	29/12	**30/12**	**31/12**	01/01	02/01	03/01	04/01
Manhã 07:00 19:00	OSVALDO SILVA	*Rebeca Werner	*Gilberto Gomes				
Noite 19:00 07:00	JULIO ZORZIN	*Rebeca Werner	*Gilberto Gomes				

SÃO LUCAS - Clínica Médica
M3 Serviços Médicos e Gestão em Saúde Ltda
01/12/2025 - 31/12/2025

Dezembro / 2025

	Segunda	Terça	Quarta	Quinta	Sexta	Sábado	Domingo
	01/12	**02/12**	**03/12**	**04/12**	**05/12**	**06/12**	**07/12**
Diurno 07:00 19:00	GUSTAVO REIS	ANA TRINDADE	ANTONIO CASTRO	GUSTAVO REIS	PATRICIA FIRMINO	PATRICIA FIRMINO	IZAIAS GUEDES
	JESSICA GUIMARAES	JESSICA GUIMARAES	JUAN MAZA	ANA TRINDADE	GUSTAVO REIS	JUAN MAZA	NATALIA SILVA
Noturno 19:00 07:00	ANTONIO CASTRO	FELICIO NASCIMENTO	ANTONIO CASTRO	FELICIO NASCIMENTO	FELICIO NASCIMENTO	JUAN MAZA	FELICIO NASCIMENTO
	08/12	**09/12**	**10/12**	**11/12**	**12/12**	**13/12**	**14/12**
Diurno 07:00 19:00	ANA TRINDADE	ANA TRINDADE	ANTONIO CASTRO	JESSICA GUIMARAES	ANA TRINDADE	PATRICIA FIRMINO	ANA TRINDADE
	JESSICA GUIMARAES	JESSICA GUIMARAES	PATRICIA FIRMINO	ANA TRINDADE	PATRICIA FIRMINO	JUAN MAZA	PATRICIA FIRMINO
Noturno 19:00 07:00	ANTONIO CASTRO	JUAN MAZA	ANTONIO CASTRO	FELICIO NASCIMENTO	FELICIO NASCIMENTO	JUAN MAZA	JUAN MAZA
	15/12	**16/12**	**17/12**	**18/12**	**19/12**	**20/12**	**21/12**
Diurno 07:00 19:00	ANA TRINDADE	ANA TRINDADE	ANTONIO CASTRO	GUSTAVO REIS	FELICIO NASCIMENTO	NATALIA SILVA	IZAIAS GUEDES
	JESSICA GUIMARAES	JESSICA GUIMARAES	JUAN MAZA	ANA TRINDADE	GUSTAVO REIS	JUAN MAZA	NATALIA SILVA
Noturno 19:00 07:00	ANTONIO CASTRO	FELICIO NASCIMENTO	JUAN MAZA	FELICIO NASCIMENTO	FELICIO NASCIMENTO	JUAN MAZA	FELICIO NASCIMENTO
	22/12	**23/12**	**24/12**	**25/12**	**26/12**	**27/12**	**28/12**
Diurno 07:00 19:00	GUSTAVO REIS	NATALIA SILVA	ANTONIO CASTRO	GUSTAVO REIS	ANA TRINDADE	GUSTAVO REIS	ANA TRINDADE
	JESSICA GUIMARAES	GUSTAVO REIS	GUSTAVO REIS	ANA TRINDADE	GUSTAVO REIS	JUAN MAZA	JUAN MAZA
Noturno 19:00 07:00	ANTONIO CASTRO	JUAN MAZA	JUAN MAZA	FELICIO NASCIMENTO	FELICIO NASCIMENTO	GUSTAVO REIS	JUAN MAZA
	29/12	**30/12**	**31/12**	01/01	02/01	03/01	04/01
Diurno 07:00 19:00	ANA TRINDADE	ANA TRINDADE	ANTONIO CASTRO				
	JESSICA GUIMARAES	JESSICA GUIMARAES	JUAN MAZA				
Noturno 19:00 07:00	ANTONIO CASTRO	FELICIO NASCIMENTO	ANTONIO CASTRO				

SÃO LUCAS Visitador - Clínica Médica
M3 Serviços Médicos e Gestão em Saúde Ltda
01/12/2025 - 31/12/2025

Dezembro / 2025

	Segunda	Terça	Quarta	Quinta	Sexta	Sábado	Domingo
	01/12	**02/12**	**03/12**	**04/12**	**05/12**	**06/12**	**07/12**
Visitador 07:00 13:00	LETICIA CORDEIRO	LETICIA CORDEIRO	LETICIA CORDEIRO	ANTONIO CASTRO	ANTONIO CASTRO	LETICIA CORDEIRO	LETICIA CORDEIRO
	08/12	**09/12**	**10/12**	**11/12**	**12/12**	**13/12**	**14/12**
Visitador 07:00 13:00	LETICIA CORDEIRO	LETICIA CORDEIRO	LETICIA CORDEIRO	ANTONIO CASTRO	ANTONIO CASTRO	Pasesa Pacuala Quispe Torrez	NATALIA SILVA
	15/12	**16/12**	**17/12**	**18/12**	**19/12**	**20/12**	**21/12**
Visitador 07:00 13:00	LETICIA CORDEIRO	LETICIA CORDEIRO	LETICIA CORDEIRO	ANTONIO CASTRO	ANTONIO CASTRO	LETICIA CORDEIRO	LETICIA CORDEIRO
	22/12	**23/12**	**24/12**	**25/12**	**26/12**	**27/12**	**28/12**
Visitador 07:00 13:00	LETICIA CORDEIRO	LETICIA CORDEIRO	LETICIA CORDEIRO	ANTONIO CASTRO	ANTONIO CASTRO	NATALIA SILVA	NATALIA SILVA
	29/12	**30/12**	**31/12**	01/01	02/01	03/01	04/01
Visitador 07:00 13:00	LETICIA CORDEIRO	LETICIA CORDEIRO	LETICIA CORDEIRO				

CAISM e CEM
M3 Serviços Médicos e Gestão em Saúde Ltda
01/12/2025 - 31/12/2025

Dezembro / 2025

	Segunda	Terça	Quarta	Quinta	Sexta	Sábado	Domingo
	01/12	**02/12**	**03/12**	**04/12**	**05/12**	**06/12**	**07/12**
Plantonista 08:00 17:00	EMERSON GISOLDI 12:00 / 17:00	MARCOS BEGLIOMINI 07:30 / 12:30	ALFREDO PEDROSO, 13:00 / 17:00	EMERSON GISOLDI 11:00 / 17:00	ALFREDO PEDROSO, 13:00 / 17:00		
	KARLA LORENA BALCAZAR MERCADO	FLAVIO CASEIRO 08:00 / 16:00	MARCOS BEGLIOMINI 07:30 / 12:30	MARCOS BEGLIOMINI 07:30 / 12:30	EMERSON GISOLDI 07:00 / 11:00		
	MARCO CALHEIROS 07:00 / 12:00	DR.ADRIANO MATTOS	DRA.JESSICA PESSOA 07:00 / 17:00	TOMAS SMITH	KARLA LORENA BALCAZAR MERCADO		
	SORAIA AMADOR		ADOLFO RAINCHE	LIVIA ZIMMERMANN 07:30 / 12:30	HELDER ALFREDO DE FREITAS 07:30 / 15:30		
			DR.ADRIANO MATTOS	MARCIA CLEMENTINA 07:30 / 11:30	LUIS FERNANDO DO AMARAL MARGI 08:00 / 16:30		
			ISABEL PEDROSO	PAULO COZZUPOLI 11:00 / 17:00	SILVIO FERNANDES		
				KARLA LORENA BALCAZAR MERCADO	DR.ADRIANO MATTOS		
				MONICA NUNES 08:00 / 16:00			
				SILVIO FERNANDES			
				DR.ADRIANO MATTOS			
	08/12	**09/12**	**10/12**	**11/12**	**12/12**	**13/12**	**14/12**
Plantonista 08:00 17:00	FLAVIO CASEIRO 08:00 / 16:00	MARCOS BEGLIOMINI 07:30 / 12:30	ALFREDO PEDROSO, 13:00 / 17:00	EMERSON GISOLDI 11:00 / 17:00	ALFREDO PEDROSO, 13:00 / 17:00		
	KARLA LORENA BALCAZAR MERCADO	FLAVIO CASEIRO 08:00 / 16:00	FLAVIO CASEIRO 08:00 / 16:00	MARCOS BEGLIOMINI 07:30 / 12:30	EMERSON GISOLDI 07:00 / 11:00		
	MARCO CALHEIROS 07:00 / 12:00	DR.ADRIANO MATTOS	MARCOS BEGLIOMINI 07:30 / 12:30	TOMAS SMITH	KARLA LORENA BALCAZAR MERCADO		
	SORAIA AMADOR	KARLA LORENA BALCAZAR MERCADO	DRA.JESSICA PESSOA 07:00 / 17:00	ROGERIO OLIVEIRA 07:00 / 13:00	HELDER ALFREDO DE FREITAS 07:30 / 15:30		
			ADOLFO RAINCHE	LIVIA ZIMMERMANN 07:30 / 12:30	LUIS FERNANDO DO AMARAL MARGI 08:00 / 12:00		
			DR.ADRIANO MATTOS	MARCIA CLEMENTINA 07:30 / 11:30	SILVIO FERNANDES		
			ISABEL PEDROSO	PAULO COZZUPOLI 11:00 / 17:00	DR.ADRIANO MATTOS		
				KARLA LORENA BALCAZAR MERCADO			
				MONICA NUNES 08:00 / 16:00			
				SILVIO FERNANDES			
	15/12	**16/12**	**17/12**	**18/12**	**19/12**	**20/12**	**21/12**

Plantonista 08:00 17:00	EMERSON GISOLDI 12:00 / 17:00	MARCOS BEGLIOMINI 07:30 / 12:30	ALFREDO PEDROSO, 13:00 / 17:00	EMERSON GISOLDI 11:00 / 17:00	EMERSON GISOLDI 07:00 / 11:00		
	MARCOS BEGLIOMINI 12:00 / 17:00	FLAVIO CASEIRO 08:00 / 16:00	FLAVIO CASEIRO 08:00 / 16:00	MARCOS BEGLIOMINI 07:00 / 17:00	KARLA LORENA BALCAZAR MERCADO		
	MARCO CALHEIROS 07:00 / 12:00	MARINA MARCELA 08:00 / 15:00	MARCOS BEGLIOMINI 07:00 / 17:00	TOMAS SMITH	HELDER ALFREDO DE FREITAS 07:30 / 15:30		
	SORAIA AMADOR	DR.ADRIANO MATTOS	DRA.JESSICA PESSOA 07:00 / 17:00	ROGERIO OLIVEIRA 07:00 / 13:00	LUIS FERNANDO DO AMARAL MARGI 08:00 / 12:00		
			ADOLFO RAINCHE	LIVIA ZIMMERMANN 07:30 / 12:30			
			DR.ADRIANO MATTOS	MARCIA CLEMENTINA 07:30 / 11:30			
			ISABEL PEDROSO	PAULO COZZUPOLI 11:00 / 17:00			
				KARLA LORENA BALCAZAR MERCADO			
				MONICA NUNES 08:00 / 16:00			
				ALFREDO PEDROSO, 13:00 / 17:00			
				DR.ADRIANO MATTOS			
	22/12	**23/12**	**24/12**	**25/12**	**26/12**	**27/12**	**28/12**
Plantonista 08:00 17:00	EMERSON GISOLDI 12:00 / 17:00	TOMAS SMITH					
	MARCO CALHEIROS 07:00 / 12:00	MARINA MARCELA 08:00 / 15:00					
	SORAIA AMADOR	ROGERIO OLIVEIRA 07:00 / 13:00					
	29/12	**30/12**	**31/12**	01/01	02/01	03/01	04/01
Plantonista 08:00 17:00	EMERSON GISOLDI 12:00 / 17:00	FLAVIO CASEIRO 08:00 / 16:00					
	SORAIA AMADOR	MARINA MARCELA 08:00 / 15:00					
	FLAVIO CASEIRO 08:00 / 16:00						

COORD DE PROJETOS
M3 Serviços Médicos e Gestão em Saúde Ltda
01/12/2025 - 31/12/2025

Dezembro / 2025

	Segunda	Terça	Quarta	Quinta	Sexta	Sábado	Domingo
	01/12	**02/12**	**03/12**	**04/12**	**05/12**	**06/12**	**07/12**
COORD DE PROJETOS 08:00 17:00	TOMAS P SMITH-HOWARD	TOMAS P SMITH-HOWARD	TOMAS P SMITH-HOWARD	TOMAS P SMITH-HOWARD	TOMAS P SMITH-HOWARD		
	08/12	**09/12**	**10/12**	**11/12**	**12/12**	**13/12**	**14/12**
COORD DE PROJETOS 08:00 17:00	TOMAS P SMITH-HOWARD	TOMAS P SMITH-HOWARD	TOMAS P SMITH-HOWARD	TOMAS P SMITH-HOWARD	TOMAS P SMITH-HOWARD		
	15/12	**16/12**	**17/12**	**18/12**	**19/12**	**20/12**	**21/12**
COORD DE PROJETOS 08:00 17:00	TOMAS P SMITH-HOWARD	TOMAS P SMITH-HOWARD	TOMAS P SMITH-HOWARD	TOMAS P SMITH-HOWARD	TOMAS P SMITH-HOWARD		
	22/12	**23/12**	**24/12**	**25/12**	**26/12**	**27/12**	**28/12**
COORD DE PROJETOS 08:00 17:00	TOMAS P SMITH-HOWARD	TOMAS P SMITH-HOWARD					
	29/12	**30/12**	**31/12**	01/01	02/01	03/01	04/01
COORD DE PROJETOS 08:00 17:00	TOMAS P SMITH-HOWARD	TOMAS P SMITH-HOWARD					

SÃO LUCAS - Cardiologista
M3 Serviços Médicos e Gestão em Saúde Ltda
01/12/2025 - 31/12/2025

Dezembro / 2025

	Segunda	Terça	Quarta	Quinta	Sexta	Sábado	Domingo
	01/12	**02/12**	**03/12**	**04/12**	**05/12**	**06/12**	**07/12**
Plantonista 13:00 19:00			CHRISTIAN PEREIRA				
	08/12	**09/12**	**10/12**	**11/12**	**12/12**	**13/12**	**14/12**
Plantonista 13:00 19:00						CHRISTIAN PEREIRA	
	15/12	**16/12**	**17/12**	**18/12**	**19/12**	**20/12**	**21/12**
Plantonista 13:00 19:00			CHRISTIAN PEREIRA				

SÃO LUCAS - ENFERMAGEM CCIH
M3 Serviços Médicos e Gestão em Saúde Ltda
01/12/2025 - 31/12/2025

Dezembro / 2025

	Segunda	Terça	Quarta	Quinta	Sexta	Sábado	Domingo
	01/12	**02/12**	**03/12**	**04/12**	**05/12**	**06/12**	**07/12**
Plantonista 08:00 14:00	REGIA MARTINS 07:00 / 13:00	REGIA MARTINS 07:00 / 13:00	REGIA MARTINS 07:00 / 13:00	REGIA MARTINS 07:00 / 13:00	REGIA MARTINS 07:00 / 13:00		
	08/12	**09/12**	**10/12**	**11/12**	**12/12**	**13/12**	**14/12**
Plantonista 08:00 14:00	REGIA MARTINS 07:00 / 13:00	REGIA MARTINS 07:00 / 13:00	REGIA MARTINS 07:00 / 13:00	REGIA MARTINS 07:00 / 13:00	REGIA MARTINS 07:00 / 13:00		
	15/12	**16/12**	**17/12**	**18/12**	**19/12**	**20/12**	**21/12**
Plantonista 08:00 14:00	REGIA MARTINS 07:00 / 13:00	REGIA MARTINS 07:00 / 13:00	REGIA MARTINS 07:00 / 13:00	REGIA MARTINS 07:00 / 13:00	REGIA MARTINS 07:00 / 13:00		
	22/12	**23/12**	**24/12**	**25/12**	**26/12**	**27/12**	**28/12**
Plantonista 08:00 14:00	REGIA MARTINS 07:00 / 13:00	REGIA MARTINS 07:00 / 13:00	REGIA MARTINS 07:00 / 13:00	REGIA MARTINS 07:00 / 13:00	REGIA MARTINS 07:00 / 13:00		
	29/12	**30/12**	**31/12**	01/01	02/01	03/01	04/01
Plantonista 08:00 14:00	REGIA MARTINS 07:00 / 13:00	REGIA MARTINS 07:00 / 13:00	REGIA MARTINS 07:00 / 13:00				

SÃO LUCAS -Nefrologista
M3 Serviços Médicos e Gestão em Saúde Ltda
01/12/2025 - 31/12/2025

Dezembro / 2025

	Segunda	Terça	Quarta	Quinta	Sexta	Sábado	Domingo
	01/12	**02/12**	**03/12**	**04/12**	**05/12**	**06/12**	**07/12**
Plantonista 13:00 17:00	MARCO CALHEIROS						
	08/12	**09/12**	**10/12**	**11/12**	**12/12**	**13/12**	**14/12**
Plantonista 13:00 17:00	MARCO CALHEIROS						
	15/12	**16/12**	**17/12**	**18/12**	**19/12**	**20/12**	**21/12**
Plantonista 13:00 17:00	MARCO CALHEIROS						
	22/12	**23/12**	**24/12**	**25/12**	**26/12**	**27/12**	**28/12**
Plantonista 13:00 17:00	MARCO CALHEIROS						

SÃO LUCAS - Pequenas Cirurgias
M3 Serviços Médicos e Gestão em Saúde Ltda
01/12/2025 - 31/12/2025

Dezembro / 2025

	Segunda	Terça	Quarta	Quinta	Sexta	Sábado	Domingo
	01/12	**02/12**	**03/12**	**04/12**	**05/12**	**06/12**	**07/12**
Plantonista 07:00 14:00	MARINA CHUMAN 08:00 / 11:00		MARINA CHUMAN 07:00 / 12:00		ERIKA AMOROSO		
	08/12	**09/12**	**10/12**	**11/12**	**12/12**	**13/12**	**14/12**
Plantonista 07:00 14:00	MARINA CHUMAN 08:00 / 11:00		MARINA CHUMAN 07:00 / 12:00		ERIKA AMOROSO		
	15/12	**16/12**	**17/12**	**18/12**	**19/12**	**20/12**	**21/12**
Plantonista 07:00 14:00	MARINA CHUMAN 08:00 / 11:00		MARINA CHUMAN 07:00 / 12:00				

SÃO LUCAS - Ultrassonografista
M3 Serviços Médicos e Gestão em Saúde Ltda
01/12/2025 - 31/12/2025

Dezembro / 2025

	Segunda	Terça	Quarta	Quinta	Sexta	Sábado	Domingo
	01/12	**02/12**	**03/12**	**04/12**	**05/12**	**06/12**	**07/12**
Plantonista 07:00 18:00	PATRICIA BEDESCO 07:00 / 11:40		SORAIA AMADOR 13:00 / 17:00	RICARDO GIUNTA 07:00 / 12:30	SORAIA AMADOR 08:00 / 17:00	SORAIA AMADOR 13:00 / 19:00	
	08/12	**09/12**	**10/12**	**11/12**	**12/12**	**13/12**	**14/12**
Plantonista 07:00 18:00	PATRICIA BEDESCO 07:00 / 11:40				SORAIA AMADOR 08:00 / 17:00		
	15/12	**16/12**	**17/12**	**18/12**	**19/12**	**20/12**	**21/12**
Plantonista 07:00 18:00	PATRICIA BEDESCO 07:00 / 11:40	MARINA MARCELA 15:20 / 17:20	SORAIA AMADOR 13:00 / 17:00	RICARDO GIUNTA 07:00 / 12:30	SORAIA AMADOR 08:00 / 17:00	SORAIA AMADOR 13:00 / 19:00	
	22/12	**23/12**	**24/12**	**25/12**	**26/12**	**27/12**	**28/12**
Plantonista 07:00 18:00	PATRICIA BEDESCO 07:00 / 11:40	MARINA MARCELA 15:20 / 17:20					
	29/12	**30/12**	**31/12**	01/01	02/01	03/01	04/01
Plantonista 07:00 18:00	PATRICIA BEDESCO 07:00 / 11:40	MARINA MARCELA 15:20 / 17:20					

UBS CENTRAL
M3 Serviços Médicos e Gestão em Saúde Ltda
01/12/2025 - 31/12/2025

Dezembro / 2025

	Segunda	Terça	Quarta	Quinta	Sexta	Sábado	Domingo
	01/12	**02/12**	**03/12**	**04/12**	**05/12**	**06/12**	**07/12**
Plantonista 07:00 16:00	LARISSA NUNES 08:00 / 17:00	LARISSA NUNES 08:00 / 17:00	ANGELA MESERLIAN	LARISSA NUNES 08:00 / 17:00	LARISSA NUNES 08:00 / 17:00		
			LARISSA NUNES 08:00 / 17:00				
	08/12	**09/12**	**10/12**	**11/12**	**12/12**	**13/12**	**14/12**
Plantonista 07:00 16:00	LARISSA NUNES 08:00 / 17:00	LARISSA NUNES 08:00 / 17:00	ANGELA MESERLIAN	LARISSA NUNES 08:00 / 17:00	LARISSA NUNES 08:00 / 17:00		
			LARISSA NUNES 08:00 / 17:00				
	15/12	**16/12**	**17/12**	**18/12**	**19/12**	**20/12**	**21/12**
Plantonista 07:00 16:00	LARISSA NUNES 08:00 / 17:00	LARISSA NUNES 08:00 / 17:00	ANGELA MESERLIAN	LARISSA NUNES 08:00 / 17:00	LARISSA NUNES 08:00 / 17:00		
			LARISSA NUNES 08:00 / 17:00				
	22/12	**23/12**	**24/12**	**25/12**	**26/12**	**27/12**	**28/12**
Plantonista 07:00 16:00	LARISSA NUNES 08:00 / 17:00	LARISSA NUNES 08:00 / 17:00					
	29/12	**30/12**	**31/12**	01/01	02/01	03/01	04/01
Plantonista 07:00 16:00	ISABELLA CORSINO	MONIZE REIS					

UBS CENTRO ALTO
M3 Serviços Médicos e Gestão em Saúde Ltda
01/12/2025 - 31/12/2025

Dezembro / 2025

	Segunda	Terça	Quarta	Quinta	Sexta	Sábado	Domingo
	01/12	**02/12**	**03/12**	**04/12**	**05/12**	**06/12**	**07/12**
Plantonista 07:00 16:00		NAYRA PIZZOL	JOSÉ MORENO	JOSE LEDEZMA 12:00 / 16:00			
			AMANDA SENA				
	08/12	**09/12**	**10/12**	**11/12**	**12/12**	**13/12**	**14/12**
Plantonista 07:00 16:00		NAYRA PIZZOL	JOSÉ MORENO	JOSE LEDEZMA 12:00 / 16:00			
			AMANDA SENA				
	15/12	**16/12**	**17/12**	**18/12**	**19/12**	**20/12**	**21/12**
Plantonista 07:00 16:00		NAYRA PIZZOL	JOSÉ MORENO				
			AMANDA SENA				
	29/12	**30/12**	**31/12**	01/01	02/01	03/01	04/01
Plantonista 07:00 16:00		NAYRA PIZZOL					

UBS IV DIVISÃO
M3 Serviços Médicos e Gestão em Saúde Ltda
01/12/2025 - 31/12/2025

Dezembro / 2025

	Segunda	Terça	Quarta	Quinta	Sexta	Sábado	Domingo
	01/12	**02/12**	**03/12**	**04/12**	**05/12**	**06/12**	**07/12**
Plantonista 08:00 17:00					JOSE LEDEZMA		
	08/12	**09/12**	**10/12**	**11/12**	**12/12**	**13/12**	**14/12**
Plantonista 08:00 17:00					JOSE LEDEZMA		
	15/12	**16/12**	**17/12**	**18/12**	**19/12**	**20/12**	**21/12**
Plantonista 08:00 17:00					JOSE LEDEZMA		

UBS JD CAÇULA
M3 Serviços Médicos e Gestão em Saúde Ltda
01/12/2025 - 31/12/2025

Dezembro / 2025

	Segunda	Terça	Quarta	Quinta	Sexta	Sábado	Domingo
	01/12	**02/12**	**03/12**	**04/12**	**05/12**	**06/12**	**07/12**
Plantonista 07:00 16:00	JOSE LEDEZMA 08:00 / 17:00	JOSÉ MORENO					
	08/12	**09/12**	**10/12**	**11/12**	**12/12**	**13/12**	**14/12**
Plantonista 07:00 16:00	JOSE LEDEZMA 08:00 / 17:00	JOSÉ MORENO					
	15/12	**16/12**	**17/12**	**18/12**	**19/12**	**20/12**	**21/12**
Plantonista 07:00 16:00	JOSE LEDEZMA 08:00 / 17:00	JOSÉ MORENO					
	22/12	**23/12**	**24/12**	**25/12**	**26/12**	**27/12**	**28/12**
Plantonista 07:00 16:00	JOSE LEDEZMA 08:00 / 17:00	JOSÉ MORENO					
	29/12	**30/12**	**31/12**	01/01	02/01	03/01	04/01
Plantonista 07:00 16:00	JOSE LEDEZMA 08:00 / 17:00	INGRIDA ALBUQUERQUE					

UBS JD VALENTINA
M3 Serviços Médicos e Gestão em Saúde Ltda
01/12/2025 - 31/12/2025

Dezembro / 2025

	Segunda	Terça	Quarta	Quinta	Sexta	Sábado	Domingo
	01/12	**02/12**	**03/12**	**04/12**	**05/12**	**06/12**	**07/12**
Plantonista 07:00 16:00	HENRIQUE CAPELEIRO	HENRIQUE CAPELEIRO	HENRIQUE CAPELEIRO	HENRIQUE CAPELEIRO	HENRIQUE CAPELEIRO		
	ANGELA MESERLIAN	JOSE LEDEZMA 08:00 / 12:00		CARLOS SILVA			
	08/12	**09/12**	**10/12**	**11/12**	**12/12**	**13/12**	**14/12**
Plantonista 07:00 16:00	HENRIQUE CAPELEIRO	HENRIQUE CAPELEIRO	HENRIQUE CAPELEIRO	HENRIQUE CAPELEIRO	HENRIQUE CAPELEIRO		
	ANGELA MESERLIAN	JOSE LEDEZMA 08:00 / 12:00					
	15/12	**16/12**	**17/12**	**18/12**	**19/12**	**20/12**	**21/12**
Plantonista 07:00 16:00	HENRIQUE CAPELEIRO	HENRIQUE CAPELEIRO	HENRIQUE CAPELEIRO	HENRIQUE CAPELEIRO	HENRIQUE CAPELEIRO		
	ANGELA MESERLIAN			CARLOS SILVA			
	22/12	**23/12**	**24/12**	**25/12**	**26/12**	**27/12**	**28/12**
Plantonista 07:00 16:00	HENRIQUE CAPELEIRO	HENRIQUE CAPELEIRO					
	ANGELA MESERLIAN						
	29/12	**30/12**	**31/12**	01/01	02/01	03/01	04/01
Plantonista 07:00 16:00	HENRIQUE CAPELEIRO	HENRIQUE CAPELEIRO					

UBS LUSO
M3 Serviços Médicos e Gestão em Saúde Ltda
01/12/2025 - 31/12/2025

Dezembro / 2025

	Segunda	Terça	Quarta	Quinta	Sexta	Sábado	Domingo
	01/12	**02/12**	**03/12**	**04/12**	**05/12**	**06/12**	**07/12**
Plantonista 07:00 16:00	JOSÉ MORENO	ANGELA MESERLIAN 08:00 / 12:00					
		JOSE LEDEZMA 12:00 / 16:00					
	08/12	**09/12**	**10/12**	**11/12**	**12/12**	**13/12**	**14/12**
Plantonista 07:00 16:00	JOSÉ MORENO	ANGELA MESERLIAN 08:00 / 12:00					
		JOSE LEDEZMA 12:00 / 16:00					
	15/12	**16/12**	**17/12**	**18/12**	**19/12**	**20/12**	**21/12**
Plantonista 07:00 16:00	JOSÉ MORENO	ANGELA MESERLIAN 08:00 / 12:00		JOSE LEDEZMA 08:00 / 17:00			
		JOSE LEDEZMA 12:00 / 16:00					
	22/12	**23/12**	**24/12**	**25/12**	**26/12**	**27/12**	**28/12**
Plantonista 07:00 16:00	JOSÉ MORENO	ANGELA MESERLIAN 08:00 / 12:00					
		JOSE LEDEZMA 12:00 / 16:00					
	29/12	**30/12**	**31/12**	01/01	02/01	03/01	04/01
Plantonista 07:00 16:00	INGRIDA ALBUQUERQUE						

579

UBS OURO FINO
M3 Serviços Médicos e Gestão em Saúde Ltda
01/12/2025 - 31/12/2025

Dezembro / 2025

	Segunda	Terça	Quarta	Quinta	Sexta	Sábado	Domingo
	01/12	**02/12**	**03/12**	**04/12**	**05/12**	**06/12**	**07/12**
Plantonista 08:00 17:00	ANDREIA BRITO 07:00 / 16:00	ANDREIA BRITO 07:00 / 16:00	ANDREIA BRITO 07:00 / 16:00	ANDREIA BRITO 07:00 / 16:00	ANDREIA BRITO 07:00 / 16:00		
		RICARDO MIYAKE			JOSÉ MORENO 07:00 / 16:00		
	08/12	**09/12**	**10/12**	**11/12**	**12/12**	**13/12**	**14/12**
Plantonista 08:00 17:00	ANDREIA BRITO 07:00 / 16:00	ANDREIA BRITO 07:00 / 16:00	ANDREIA BRITO 07:00 / 16:00	ANDREIA BRITO 07:00 / 16:00	ANDREIA BRITO 07:00 / 16:00		
		RICARDO MIYAKE			JOSÉ MORENO 07:00 / 16:00		
	15/12	**16/12**	**17/12**	**18/12**	**19/12**	**20/12**	**21/12**
Plantonista 08:00 17:00	ANDREIA BRITO 07:00 / 16:00	ANDREIA BRITO 07:00 / 16:00	ANDREIA BRITO 07:00 / 16:00	ANDREIA BRITO 07:00 / 16:00	ANDREIA BRITO 07:00 / 16:00		
		RICARDO MIYAKE			JOSÉ MORENO 07:00 / 16:00		
	22/12	**23/12**	**24/12**	**25/12**	**26/12**	**27/12**	**28/12**
Plantonista 08:00 17:00	ANDREIA BRITO 07:00 / 16:00	ANDREIA BRITO 07:00 / 16:00					
		RICARDO MIYAKE					
	29/12	**30/12**	**31/12**	01/01	02/01	03/01	04/01
Plantonista 08:00 17:00	ANDREIA BRITO 07:00 / 16:00	ANDREIA BRITO 07:00 / 16:00					
		RICARDO MIYAKE					

580

UBS PARQUE ALIANÇA
M3 Serviços Médicos e Gestão em Saúde Ltda
01/12/2025 - 31/12/2025

Dezembro / 2025

	Segunda	Terça	Quarta	Quinta	Sexta	Sábado	Domingo
	01/12	**02/12**	**03/12**	**04/12**	**05/12**	**06/12**	**07/12**
Plantonista 07:00 16:00				JOSÉ MORENO	VINICIUS SALVAJOLI		
	08/12	**09/12**	**10/12**	**11/12**	**12/12**	**13/12**	**14/12**
Plantonista 07:00 16:00				JOSÉ MORENO	VINICIUS SALVAJOLI		
	15/12	**16/12**	**17/12**	**18/12**	**19/12**	**20/12**	**21/12**
Plantonista 07:00 16:00				JOSÉ MORENO	VINICIUS SALVAJOLI		

UBS SANTA LUZIA
M3 Serviços Médicos e Gestão em Saúde Ltda
01/12/2025 - 31/12/2025

Dezembro / 2025

	Segunda	Terça	Quarta	Quinta	Sexta	Sábado	Domingo
	01/12	**02/12**	**03/12**	**04/12**	**05/12**	**06/12**	**07/12**
Plantonista 08:00 17:00		BARBARA ALVES		NAYRA PIZZOL	NAYRA PIZZOL 07:00 / 16:00		
	08/12	**09/12**	**10/12**	**11/12**	**12/12**	**13/12**	**14/12**
Plantonista 08:00 17:00		BARBARA ALVES		NAYRA PIZZOL			
	15/12	**16/12**	**17/12**	**18/12**	**19/12**	**20/12**	**21/12**
Plantonista 08:00 17:00		BARBARA ALVES		NAYRA PIZZOL			
	22/12	**23/12**	**24/12**	**25/12**	**26/12**	**27/12**	**28/12**
Plantonista 08:00 17:00		BARBARA ALVES					
	29/12	**30/12**	**31/12**	01/01	02/01	03/01	04/01
Plantonista 08:00 17:00		GABRIEL MARQUES 07:00 / 16:00					

UBS VILA SUELI
M3 Serviços Médicos e Gestão em Saúde Ltda
01/12/2025 - 31/12/2025

Dezembro / 2025

	Segunda	Terça	Quarta	Quinta	Sexta	Sábado	Domingo
	01/12	**02/12**	**03/12**	**04/12**	**05/12**	**06/12**	**07/12**
Plantonista 07:00 16:00			RICARDO MIYAKE				
	08/12	**09/12**	**10/12**	**11/12**	**12/12**	**13/12**	**14/12**
Plantonista 07:00 16:00			RICARDO MIYAKE	CARLOS SILVA			
	15/12	**16/12**	**17/12**	**18/12**	**19/12**	**20/12**	**21/12**
Plantonista 07:00 16:00			RICARDO MIYAKE				

MINISTÉRIO DA FAZENDA
Secretaria da Receita Federal do Brasil
Procuradoria-Geral da Fazenda Nacional

CERTIDÃO NEGATIVA DE DÉBITOS RELATIVOS AOS TRIBUTOS FEDERAIS E À DÍVIDA ATIVA DA UNIÃO

Nome: M3 SERVICOS MEDICOS E GESTAO EM SAUDE LTDA
CNPJ: 42.861.023/0001-30

Ressalvado o direito de a Fazenda Nacional cobrar e inscrever quaisquer dívidas de responsabilidade do sujeito passivo acima identificado que vierem a ser apuradas, é certificado que não constam pendências em seu nome, relativas a créditos tributários administrados pela Secretaria da Receita Federal do Brasil (RFB) e a inscrições em Dívida Ativa da União (DAU) junto à Procuradoria-Geral da Fazenda Nacional (PGFN).

Esta certidão é válida para o estabelecimento matriz e suas filiais e, no caso de ente federativo, para todos os órgãos e fundos públicos da administração direta a ele vinculados. Refere-se à situação do sujeito passivo no âmbito da RFB e da PGFN e abrange inclusive as contribuições sociais previstas nas alíneas 'a' a 'd' do parágrafo único do art. 11 da Lei nº 8.212, de 24 de julho de 1991.

A aceitação desta certidão está condicionada à verificação de sua autenticidade na Internet, nos endereços <http://rfb.gov.br> ou <http://www.pgfn.gov.br>.

Certidão emitida gratuitamente com base na Portaria Conjunta RFB/PGFN nº 1.751, de 2/10/2014.
Emitida às 12:12:51 do dia 12/01/2026 <hora e data de Brasília>.
Válida até 11/07/2026.
Código de controle da certidão: **611F.E12E.BDD0.3E41**
Qualquer rasura ou emenda invalidará este documento.

Secretaria da Fazenda e Planejamento do Estado de São Paulo

Débitos Tributários Não Inscritos na Dívida Ativa do Estado de São Paulo

CNPJ: 42.861.023/0001-30

Ressalvado o direito da Secretaria da Fazenda e Planejamento do Estado de São Paulo de apurar débitos de responsabilidade da pessoa jurídica acima identificada, é certificado que **não constam débitos** declarados ou apurados pendentes de inscrição na Dívida Ativa de responsabilidade do estabelecimento matriz/filial acima identificado.

Certidão nº	25090239668-23
Data e hora da emissão	03/09/2025 09:48:58
Validade	6 (seis) meses, contados da data de sua expedição.

Qualquer rasura ou emenda invalidará este documento.

A aceitação desta certidão está condicionada à verificação de sua autenticidade no sítio **www.pfe.fazenda.sp.gov.br**

585

PREFEITURA DE SÃO PAULO
FAZENDA

SECRETARIA MUNICIPAL DA FAZENDA

Certidão Conjunta de Débitos de Tributos Mobiliários

Certidão Número: 2291270 - 2025

CPF/CNPJ Raiz: 42.861.023/

Contribuinte: M3 SERVICOS MEDICOS E GESTAO EM SAUDE LTDA

Liberação: 14/12/2025

Validade: 12/06/2026

Tributos Abrangidos:

Imposto Sobre Serviços - ISS
Taxa de Fiscalização de Localização Instalação e Funcionamento
Taxa de Fiscalização de Anúncio - TFA
Taxa de Fiscalização de Estabelecimento - TFE
Taxa de Resíduos Sólidos de Serviços de Saúde - TRSS (incidência a partir de Jan/2011)
Imposto Sobre Transmissão de Bens Imóveis - ITBI

Unidades Tributárias:

CCM 7.011.858-2- Inicio atv :26/07/2021 (R OSCAR FREIRE, 2250 - CEP: 05409-011)

Ressalvado o direito de a Fazenda Municipal cobrar e inscrever quaisquer dívidas de responsabilidade do sujeito passivo que vierem a ser apuradas ou que se verifiquem a qualquer tempo, inclusive em relação ao período contido neste documento, relativas a tributos administrados pela Secretaria Municipal da Fazenda e a inscrições em Dívida Ativa Municipal, junto à Procuradoria Geral do Município é certificado que a Situação Fiscal do Contribuinte supra, referente aos créditos tributários inscritos e não inscritos na Dívida Ativa abrangidos por esta certidão, até a presente data é: **REGULAR.**

A aceitação desta certidão está condicionada à verificação de sua autenticidade na Internet, no endereço http://www.prefeitura.sp.gov.br/cidade/secretarias/fazenda/.
Qualquer rasura invalidará este documento.

SITUAÇÃO REGULAR

Certidão expedida com base na Portaria Conjunta SF/PGM nº 4, de 12 de abril de 2017, Instrução Normativa SF/SUREM nº 3, de 6 de abril de 2015, Decreto 50.691, de 29 de junho de 2009, Decreto 51.714, de 13 de agosto de 2010; Portaria SF nº 268, de 11 de outubro de 2019 e Portaria SF nº 182, de 04 de agosto de 2021.

Certidão emitida às 21:14:52 horas do dia 14/12/2025 (hora e data de Brasília).

Código de Autenticidade: 91755F4F

A autenticidade desta certidão deverá ser confirmada na página da Secretaria Municipal da Fazenda http://www.prefeitura.sp.gov.br/sf

PODER JUDICIÁRIO
JUSTIÇA DO TRABALHO

CERTIDÃO NEGATIVA DE DÉBITOS TRABALHISTAS

Nome: M3 SERVICOS MEDICOS E GESTAO EM SAUDE LTDA (MATRIZ E FILIAIS)
CNPJ: 42.861.023/0001-30
Certidão nº: 69247563/2025
Expedição: 12/11/2025, às 14:13:27
Validade: 11/05/2026 - 180 (cento e oitenta) dias, contados da data de sua expedição.

Certifica-se que **M3 SERVICOS MEDICOS E GESTAO EM SAUDE LTDA (MATRIZ E FILIAIS)**, inscrito(a) no CNPJ sob o nº **42.861.023/0001-30**, **NÃO CONSTA** como inadimplente no Banco Nacional de Devedores Trabalhistas.
Certidão emitida com base nos arts. 642-A e 883-A da Consolidação das Leis do Trabalho, acrescentados pelas Leis ns.° 12.440/2011 e 13.467/2017, e no Ato 01/2022 da CGJT, de 21 de janeiro de 2022.
Os dados constantes desta Certidão são de responsabilidade dos Tribunais do Trabalho.
No caso de pessoa jurídica, a Certidão atesta a empresa em relação a todos os seus estabelecimentos, agências ou filiais.
A aceitação desta certidão condiciona-se à verificação de sua autenticidade no portal do Tribunal Superior do Trabalho na Internet (http://www.tst.jus.br).
Certidão emitida gratuitamente.

INFORMAÇÃO IMPORTANTE
Do Banco Nacional de Devedores Trabalhistas constam os dados necessários à identificação das pessoas naturais e jurídicas inadimplentes perante a Justiça do Trabalho quanto às obrigações estabelecidas em sentença condenatória transitada em julgado ou em acordos judiciais trabalhistas, inclusive no concernente aos recolhimentos previdenciários, a honorários, a custas, a emolumentos ou a recolhimentos determinados em lei; ou decorrentes de execução de acordos firmados perante o Ministério Público do Trabalho, Comissão de Conciliação Prévia ou demais títulos que, por disposição legal, contiver força executiva.

Voltar Imprimir

CAIXA ECONÔMICA FEDERAL

Certificado de Regularidade do FGTS - CRF

Inscrição: 42.861.023/0001-30

Razão Social: M3 SERVICOS MEDICOS E GESTAO EM SAUDE LTDA

Endereço: R OSCAR FREIRE 2250 CONJ GD07 / PINHEIROS / SAO PAULO / SP / 05409-011

A Caixa Econômica Federal, no uso da atribuição que lhe confere o Art. 7, da Lei 8.036, de 11 de maio de 1990, certifica que, nesta data, a empresa acima identificada encontra-se em situação regular perante o Fundo de Garantia do Tempo de Servico - FGTS.

O presente Certificado não servirá de prova contra cobrança de quaisquer débitos referentes a contribuições e/ou encargos devidos, decorrentes das obrigações com o FGTS.

Validade: 14/01/2026 a 12/02/2026

Certificação Número: 2026011404065668102919

Informação obtida em 19/01/2026 10:25:00

A utilização deste Certificado para os fins previstos em Lei esta condicionada a verificação de autenticidade no site da Caixa: **www.caixa.gov.br**

Imprimir Baixar PDF

SECRETARIA DA FAZENDA DO ESTADO DE SÃO PAULO

Cadastro Informativo dos Créditos não Quitados de Órgãos e Entidades Estaduais
CADIN Estadual

Informações Cadastrais

CNPJ/CPF: 42.861.023/0001-30

Não foram encontradas pendências no Cadastro de Créditos não quitados de Órgãos e Entidades Estaduais – CADIN ESTADUAL.

Pesquisa realizada em: 17/11/2025 às 10:08:30

Se você recebeu o comunicado CADIN regularize sua situação em 90 (noventa) dias contados a partir da data de expedição do mesmo.

Este documento não tem validade de Certidão Negativa.
Em conformidade com a Lei Estadual nº 12.799/2008 a inexistência de registro no CADIN Estadual:
- Não configura reconhecimento de regularidade de situação, nem dispensa a apresentação dos documentos exigidos em lei, decreto e demais atos normativos. (artigo 7º)
- Não impede a consulta prévia pelos órgãos e entidades da Administração direta e indireta ao sistema CADIN Estadual. (artigo 6º)
- Aos registros incluídos após a emissão da declaração cabe a aplicação do parágrafo 1º do artigo 6º.

A autenticidade deste documento deverá ser confirmada na página da Secretaria da Fazenda do Estado de São Paulo, endereço: https://www.fazenda.sp.gov.br/cadin_estadual/pages/publ/cadin.aspx

Código da Declaração: 76564E68.0C968096.01AE8990.CDB858A2

EMISSÃO GRATUITA

Atenção: Qualquer rasura ou emenda invalidará este documento.

PREFEITURA DO MUNICÍPIO DE MAUÁ

SECRETARIA DE FINANÇAS

NOTA FISCAL ELETRÔNICA DE SERVIÇO - NFS-e

Número da NFS-e

45

Data e Hora da Emissão	12/01/2026 12:40:22	Competência	12/1/2026	Código de Verificação	BFCIIWX7Q
Número do RPS		No. da NFS-e substituída		Local da Prestação	MAUA - SP

Dados do Prestador de Serviços

Razão Social/Nome	FISIO PRIME FISIOTERAPIA LTDA				
Nome Fantasia	FISIO PRIME				
CNPJ/CPF	58.181.122/0001-01	Inscrição Municipal	140927	Município	MAUA - SP
Endereço e Cep	RUA NEWTON JOÃO PERETTI ,75 - VILA MERCEDES CEP: 09361-370				
Complemento:		Telefone:	(11)4541-5477	e-mail:	fatima@controlimoveis.com.br

Dados do Tomador de Serviços

Razão Social/Nome	Associacao de Gestao e Execucao de Servicos Publicos e Sociais				
CNPJ/CPF	26.702.577/0001-39	Inscrição Municipal		Município	SAO PAULO - SP
Endereço e CEP	RUA CARDEAL ARCOVERDE ,1641 - PINHEIROS CEP: 05407-002				
Complemento:		Telefone:		e-mail:	

Discriminação dos Serviços

A contrato de gestão n° 001/2022 da prefeitura de Ribeirão Pires
B Período de prestação 01/2026
C serviços de fisioterapia respiratória e motora
D Banco Itaú
Ag 2782
Cc- 99555-5
Fisio Prime Fisioterapia Ltda
CNPJ 58181122/0001-01
Esses dados pra Ted

Código do Serviço / Atividade

4.08 / 865000400 - ATIVIDADES DE FISIOTERAPIA

Detalhamento Específico da Construção Civil

Código da Obra		Código ART	

Tributos Federais

PIS		COFINS		IR(R$)		INSS(R$)		CSLL(R$)	

Detalhamento de Valores - Prestador dos Serviços		Outras Retenções	Cálculo do ISSQN devido no Município	
Valor dos Serviços R$	67.000,00	Natureza Operação	Valor dos Serviços R$	67.000,00
(-) Desconto Incondicionado		1-Tributação no município	(-) Deduções permitidas em lei	
(-) Desconto Condicionado		Regime especial Tributação	(-) Desconto Incondicionado	
(-) Retenções Federais	0,00	0-Nenhum	Base de Cálculo	67.000,00
Outras Retenções		Opção Simples Nacional	(x) Alíquota %	2,00
(-) ISS Retido	0,00	1 - Sim	ISS a reter:	( ) Sim (X) Não
(-) IBS		Incentivador Cultura	(=) Valor do ISS: R$	0,00
(-) CBS		2-Não	(=) Valor Líquido R$	67.000,00

Avisos

1- Uma via desta Nota Fiscal será enviada através do e-mail fornecido pelo Tomador dos Serviços.
2- A autenticidade desta Nota Fiscal poderá ser verificada no site, maua.ginfes.com.br com a utilização do Código de Verificação.
3 - Documento emitido por ME ou EPP optante pelo Simples Nacional.Não gera direito a crédito fiscal de ISS e IPI.

ZapSign 28cc32a1-a1d3-41e0-99d2-fca400be0c19. Documento assinado eletronicamente, conforme MP 2.200-2/2001 e Lei 14.063/2020.

Relatório de Assinaturas

Datas e horários em UTC-0300 (America/Sao_Paulo)
Última atualização em 20 Janeiro 2026, 12:20:18

Status: Assinado
Documento: NF-45
Número: 28cc32a1-a1d3-41e0-99d2-fca400be0c19
Data da criação: 13 Janeiro 2026, 14:07:45
Hash do documento original (SHA256):
8568c897df6445ea67d881304dbaa70d7bbc6983b3d141a72967d57c80297db5

Assinaturas

2 de 2 Assinaturas

Assinado via ZapSign by Truora

CARLOS EDUARDO BASSUTO

Data e hora da assinatura: 14/01/2026 11:28:48
Token: 7f438ab6-3725-4ca4-8e01-bf4853972e40

Assinatura

Carlos Eduardo Bassuto

Pontos de autenticação:

Telefone: + 5511934888830
Nível de segurança: Validado por código único enviado por SMS
E-mail: coord.adm.rp@biogesp.org.br

IP: 72.44.22.53
Dispositivo: Mozilla/5.0 (Windows NT 10.0; Win64; x64) AppleWebKit/537.36 (KHTML, like Gecko) Chrome/143.0.0.0 Safari/537.36

Assinado via ZapSign by Truora

LUIZ CARLOS PERLATTI

Data e hora da assinatura: 20/01/2026 12:20:17
Token: 7be3936f-6671-4892-98ed-aeead02beb07

Assinatura

Dr. Luiz Carlos Perlatti
Assessor Esp. da Saúde

Luiz Carlos Perlatti

Pontos de autenticação:

Telefone: + 5511950002959
E-mail: lcperlatti@gmail.com

IP: 190.115.67.246
Dispositivo: Mozilla/5.0 (Windows NT 10.0; Win64; x64) AppleWebKit/537.36 (KHTML, like Gecko) Chrome/109.0.0.0 Safari/537.36

INTEGRIDADE CERTIFICADA - ICP-BRASIL

Assinaturas eletrônicas e físicas têm igual validade legal, conforme MP 2.200-2/2001 e Lei 14.063/2020.
Confirme a integridade do documento aqui.

Este Log é exclusivo e parte integrante do documento número 28cc32a1-a1d3-41e0-99d2-fca400be0c19, segundo os Termos de Uso da ZapSign , disponíveis em zapsign.com.br

ZapSign 28cc32a1-a1d3-41e0-99d2-fca400be0c19. Documento assinado eletronicamente, conforme MP 2.200-2/2001 e Lei 14.063/2020.

Santander

Internet Banking Empresarial

BIOGESP ASSOCIACAO DE GESTAO E EXECUCAO **Agência:** 0123 **Conta:** 130043711

Pronto! O pagamento foi realizado. Fazer outro Pix

Comprovante do Pix

Valor pago
R$ 67.000,00

Forma de pagamento
Ag 0123 Cc 13004371-1

Mensagem para o recebedor
REFERENTE A NF 45

Dados do recebedor

Nome
FISIO PRIME

CNPJ / CPF
58.******/****-01

Chave
58.******/****-01

Instituição
ITAU UNIBANCO S.A.

Dados do pagador

De
BIOGESP ASSOCIACAO DE GESTAO E EXECUCAO

CNPJ / CPF
26.******/****-39

Instituição
BANCO SANTANDER (BRASIL) S.A.

ID/Transação
E90400888202601201623541956261 17

Data e hora da transação
20/01/2026 - 13:23:32

Código de autenticação
IBE0643E0CA5285154DDCA1

Central de Atendimento Santander Empresarial
4004-2125 (Regiões Metropolitanas)
0800 726 2125 (Demais Localidades)
0800 723 5007 (Pessoas com deficiência auditiva ou de fala)

SAC - Atendimento 24h por dia, todos os dias.
0800 762 7777
0800 771 0401 (Pessoas com deficiência auditiva ou de fala)
Ouvidoria - Das 9h às 18h, de segunda a sexta-feira, exceto feriado.
0800 726 0322
0800 771 0301 (Pessoas com deficiência auditiva ou de fala)

CENSO FISIOTERAPIA HMSL - JANEIRO 2026 UTI DIURNO															
DATA	N° PCT FISIO	N° FISIO RESP	N° FISIO MOTORA	T. MARCHA	ADM FISIO	ALTAS FISIO	ÓBITOS FISIO	TRANSF	OBSERVAÇÕES	FISIOTERAPEUTA	CNO2	VNI	MNR	IOT/TQT	EOT
01/01/2026	6	15	4	0	1	0	0	0		FERNANDA	2	1	0	VALÉRIA+ LUIZ	0
02/01/2026	5	12	4	1	0	0	1	1	VALERIA-OBITO/ LUI-TRANSF	CATIA	0	0	0	MARLI	0
03/01/2026	3	10	2	0	1	0	0	0		CAMILY	1	0	0	MARLI	0
04/01/2026	3	10	2	0	0	0	0	0		FERNANDA	2	0	0	MARLI	0
05/01/2026	2	8	2	0	1	0	0	0		CATIA	1	0	0	MARLI	0
06/01/2026	4	13	5	0	0	0	0	0	1 AT NO PRÉ PARTO -RN (CPAP)	CATIA	0	0	0	MARLI	0
07/01/2026	5	11	3	30	1	0	0	0		FERNANDA	1	0	0	MARLI	0
08/01/2026	6	14	3	0	0	0	0	0		CAMILY	0	0	0	0	0
09/01/2026	5	12	5	0	1	1	0	0		CÁTIA	0	1	0	FELICIANO	0
10/01/2026	6	12	6	2	0	0	0	0		ANGELA	2	0	0	FELICIANO	0
11/01/2026	7	16	5	2	0	0	0	1		CAMILY	0	0	0	FELICIANO	0
12/01/2026	6	12	6	1	0	1	0	0	PEDRO-ALTA P ENF	CATIA	0	0	0	FELICIANO	0
13/01/2026															
14/01/2026															
15/01/2026															
16/01/2026															
17/01/2026															
18/01/2026															
19/01/2026															
20/01/2026															
21/12/2025	6	14	6	1	1	0	0	1	ANTONIO TRANS	CAMILY	0	0	1	MARLI + MANOEL + MARIA AP	0
22/12/2025	5	12	5	1	0	0	0	0		CATIA	0	1	0	MARLI + MARIA AP	
23/12/2025	5	15	5	1	0	0	0	0		FERNANDA	0	0	0	MARLI +MARIA + LUIZ	0
24/12/2025	5	15	5	1	0	0	0	0		CAMILY	0	0	0	MARLI +MARIA + LUIZ	0
25/12/2025	6	15	9	1	1	0	0	0		CAMILY	0	0	0	MARLI +MARIA + LUIZ	0
26/12/2025	6	14	8	1	0	0	0	0	IOT VALÉRIA	FERNANDA	1	0	0	MARLI+ VALÉRIA+ LUIZ	0
27/12/2025	6	17	8	1	1	0	0	1	EOT MARLI	CAMILY	1	0	1	VALERIA + LUIZ	1
28/12/2025	6	14	8	1	1	0	0	1		CAMILY	0	0	0	VALERIA + LUIZ	0
29/12/2025	6	15	8	1	0	2	0	0		FERNANDA	1	1	1	VALERIA + LUIZ	0
30/12/2025	4	11	9	0	0	0	0	1	EPIFANIA TRASNF ENFER	RAQUEL	0	0	0	VALERIA + LUIZ	0
31/12/2025	3	10	3	0	2	0	0	0		CATIA	1	1	0	VALERIA+ LUIZ	0

CENSO FISIOTERAPIA HMSL - JANEIRO 2026- ENFERMARIA DIURNO															
DATA	N° PCT FISIO	N° FISIO RESP	N° FISIO MOTORA	T. MARCHA	ADM FISIO	ALTAS FISIO	ÓBITOS FISIO	TRANSF	OBSERVAÇÕES	FISIOTERAPEUTA	CNO2	VNI	MNR	IOT	EOT
01/01/2026	6	12	2	1	0	1	1	0	OBITO MARIA A- 309 A	FERNANDA	1	0	0	0	0
02/01/2026	4	10	2	0	2	1	0	0		MARCOS/CATIA	1	0	0	0	0
03/01/2026	3	13	2	0	0	0	0	0		CAMILY	0	0	0	0	0
04/01/2026	5	11	3	1	1	0	0	0		FERNANDA	1	0	0	0	0
05/01/2026	4	12	2	1	0	0	0	0		MARCOS/CÁTIA	0	0	0	0	0
06/01/2026	5	15	3	1	1	0	0	0		MARCOS/CÁTIA	1	0	0	0	0
07/01/2026	7	10	5	2	0	4	0	0		MARCOS/FERNANDA	1	0	0	0	0
08/01/2026	6	10	5	2	1	1	0	0		MARCOS/CAMILY	0	0	0	0	0
09/01/2026	6	12	6	2	1	0	0	0		MARCOS/CÁTIA	0	0	0	0	0
10/01/2026	5	10	2	0	1	0	0	0		ANGELA	0	0	0	0	0
11/01/2026	7	14	2	0	2	0	0	0		CAMILY	1	0	0	0	0
12/01/2026	7	15	5	1	0	0	0	0		MARCOS/CÁTIA	0	0	0	0	0
13/01/2026															
14/01/2026															
15/01/2026															
16/01/2026															
17/01/2026															
18/01/2026															
19/01/2026															
20/01/2026															
21/12/2025	4	11	8	2	0	0	0	0		CAMILY	1	0	0	0	0
22/12/2025	4	11	8	2	0	1	0	0		MARCOS/CÁTIA	0	0	0	0	0
23/12/2025	4	11	4	2	0	1	0	0		MARCOS/FERNANDA	0	0	0	0	0
24/12/2025	6	15	5	2	3	0	1	0		CAMILY	3	0	0	0	0
25/12/2025	10	18	5	5	3	0	0	0		CAMILY	2	0	0	0	0
26/12/2025	10	16	7	5	1	2	0	0		MARCOS/FERNANDA	0	0	0	0	0
27/12/2025	8	16	8	5	1	0	0	0		CAMILY	1	0	0	0	0
28/12/2025	9	11	8	5	1	0	0	0		CAMILY	0	0	0	0	0
29/12/2025	11	15	8	5	0	0	0	0		MARCOS/FERNANDA	6	0	0	0	0
30/12/2025	14	27	10	5	0	3	0	0		MARCOS/RAQUEL	0	0	0	0	0
31/12/2025	8	16	8	2	0	4	0	0	1 TRANSF P UTI- HELIO	CATIA	0	0	0	0	0

CENSO FISIOTERAPIA HMSL - JANEIRO 2026 - UTI NOTURNO															
DATA	N° PCT FISIO	N° FISIO RESP	N° FISIO MOTORA	T. MARCHA	ADM FISIO	ALTAS FISIO	ÓBITOS FISIO	TRANSF	OBSERVAÇÕES	FISIOTERAPEUTA	CNO2	VNI	MNR	IOT	EOT
01/01/2026	6	11	3	0	0	0	0	0		RAISA	2	0	0	VALÉRIA	0
02/01/2026	2	8	1	0	0	0	0	0		MONIQUE	0	0	0	MARLI	0
03/01/2026	3	10	2	0	0	0	0	0		RAQUEL	0	0	0	MARLI	0
04/01/2026	3	10	3	0	0	0	0	1		ANGELA	2	0	0	MARLI	0
05/01/2026	4	12	2	0	1	0	0	0		MONIQUE	1	0	0	MARLI	0
06/01/2026	4	12	3	0	0	0	0	0		RAQUEL	0	0	0	MARLI	0
07/01/2026	6	14	2	0	1	0	0	0	EOT MARLI	RAISA	2	0	0	0	0
08/01/2026	6	12	3	0	0	0	0	0		ANGELA	2	0	0		0
09/01/2026	6	12	3	0	1	0	0	0		MONIQUE	1	1	0	FELICIANO	0
10/01/2026	7	14	4	2	2	1	0	0		ANGELA	2	1	0	FELICIANO	0
11/01/2026	6	12	4	1	0	0	0	0		MONIQUE	0	0	0	FELICIANO	0
12/01/2026	5	10	4	0	0	0	0	0	EOT/FELICIANO	ANGELA	1	0	0		1
13/01/2026															
14/01/2026															
15/01/2026															
16/01/2026															
17/01/2026															
18/01/2026															
19/01/2026															
20/01/2026															
21/12/2025	6	12	5	0	0	0	1	0	ÓBITO MANOEL	ANGELA	2	1	0	MARLI + MARIA	0
22/12/2025	5	14	3	2	1	0	0	0		RAQUEL	0	0	0	MARLI + MARIA+LUIZ	0
23/12/2025	4	8	5	0	0	0	0	0		RAISA	0	0	0	MARLI + MARIA+LUIZ	0
24/12/2025	5	12	8	1	0	0	0	0		MONIQUE	0	0	0	MARLI + MARIA + LUIZ	0
25/12/2025	6	13	5	0	0	0	0	0	EOT PALEATIVO MARIA	RAQUEL	0	0	0	MARLI+LUIZ	1
26/12/2025	6	12	8	0	0	0	0	0		RAISA	0	0	0	MARLI+VALÉRIA+LUIZ	0
27/12/2025	6	12	8	0	0	0	0	0		ANGELA	2	0	0	VALERIA+LUIZ	0
28/12/2025	5	10	6	0	0	0	0	0		ANGELA	2	0	0	VALERIA+LUIZ	0
29/12/2025	4	8	6	0	0	0	0	0		RAISA	2	0	0	VALERIA+LUIZ	0
30/12/2025	3	6	6	0	0	0	0	0		MONIQUE	0	0	0	VALERIA+LUIZ	0
31/12/2025	5	11	2	0	0	0	0	0		RAQUEL	0	0	0	VALERIA+LUIZ	0

CENSO FISIOTERAPIA HMSL - JANEIRO 2026 - ENFERMARIA NOTURNO															
DATA	N° PCT FISIO	N° FISIO RESP	N° FISIO MOTORA	T. MARCHA	ADM FISIO	ALTAS FISIO	ÓBITOS FISIO	TRANSF	OBSERVAÇÕES	FISIOTERAPEUTA	CNO2	VNI	MNR	IOT	EOT
01/01/2026	4	10	3	0	0	0	0	0		RAISA	1		0	0	0
02/01/2026	4	10	2	0	0	0	0	0		MONIQUE	0	0	0	0	0
03/01/2026	3	8	4	0	0	0	0	0		RAQUEL	0	0	0	0	0
04/01/2026	5	11	4	0	0	0	0	0		ANGELA	2	0	0	0	0
05/01/2026	3	10	4	0	0	0	0	0		MONIQUE	0	0	0	0	0
06/01/2026	8	16	4	0	0		0	0		RAQUEL	0	0	0	0	0
07/01/2026	5	10	2	0	0	0	0	0		RAISA	3	0	0	0	0
08/01/2026	5	11	2	0	0	0	0	0		ANGELA	4	0	0	0	0
09/01/2026	5	10	3	0	0	0	0	0		MONIQUE	0	0	0	0	0
10/01/2026	6	12	2	0	1	0	0	2	MARIA REGINA- UTI	ANGELA	5	0	1	0	0
11/01/2026	7	14	3	0	0	0	0	0		MONIQUE	0	0	0	0	0
12/01/2026	6	12	3	0	0	0	0	0		ANGELA	6	0	0	0	0
13/01/2026															
14/01/2026															
15/01/2026															
16/01/2026															
17/01/2026															
18/01/2026															
19/01/2026															
20/01/2026															
21/12/2025	4	8	4	0	0	0	0	0		ANGELA	0	0	0	0	0
22/12/2025	4	5	3	0	0	0	0	0		RAQUEL	0	0	0	0	0
23/12/2025	5	6	3	0	0	0	0	0		RAISA	0	0	0	0	0
24/12/2025	6	6	3	4	0	0	0	0		MONIQUE	0	0	0	0	0
25/12/2025	9	9	4	0	0	0	0	0		RAQUEL	0	0	0	0	0
26/12/2025	6	8	4	0	0	0	0	0		RAISA	6	0	0	0	0
27/12/2025	8	20	4	0	0	0	0	0		ANGELA	0	0	0	0	0
28/12/2025	9	18	6	4	0	0	0	0		ANGELA	0	0	0	0	0
29/12/2025	12	14	4	0	0	0	0	0		RAISA	0	0	0	0	0
30/12/2025	11	15	4	0	0	0	0	0		MONIQUE	0	0	0	0	0
31/12/2025	5	10	5	4	0	0	0	0		RAQUEL	0	0	0	0	

MINISTÉRIO DA FAZENDA
Secretaria da Receita Federal do Brasil
Procuradoria-Geral da Fazenda Nacional

CERTIDÃO NEGATIVA DE DÉBITOS RELATIVOS AOS TRIBUTOS FEDERAIS E À DÍVIDA ATIVA DA UNIÃO

Nome: FISIO PRIME FISIOTERAPIA LTDA
CNPJ: 58.181.122/0001-01

Ressalvado o direito de a Fazenda Nacional cobrar e inscrever quaisquer dívidas de responsabilidade do sujeito passivo acima identificado que vierem a ser apuradas, é certificado que não constam pendências em seu nome, relativas a créditos tributários administrados pela Secretaria da Receita Federal do Brasil (RFB) e a inscrições em Dívida Ativa da União (DAU) junto à Procuradoria-Geral da Fazenda Nacional (PGFN).

Esta certidão é válida para o estabelecimento matriz e suas filiais e, no caso de ente federativo, para todos os órgãos e fundos públicos da administração direta a ele vinculados. Refere-se à situação do sujeito passivo no âmbito da RFB e da PGFN e abrange inclusive as contribuições sociais previstas nas alíneas 'a' a 'd' do parágrafo único do art. 11 da Lei nº 8.212, de 24 de julho de 1991.

A aceitação desta certidão está condicionada à verificação de sua autenticidade na Internet, nos endereços <http://rfb.gov.br> ou <http://www.pgfn.gov.br>.

Certidão emitida gratuitamente com base na Portaria Conjunta RFB/PGFN nº 1.751, de 2/10/2014.
Emitida às 17:33:35 do dia 09/12/2025 <hora e data de Brasília>.
Válida até 07/06/2026.
Código de controle da certidão: **40D2.A384.FCEB.C064**
Qualquer rasura ou emenda invalidará este documento.

Secretaria da Fazenda e Planejamento do Estado de São Paulo

Débitos Tributários Não Inscritos na Dívida Ativa do Estado de São Paulo

CNPJ: 58.181.122/0001-01

Ressalvado o direito da Secretaria da Fazenda e Planejamento do Estado de São Paulo de apurar débitos de responsabilidade da pessoa jurídica acima identificada, é certificado que **não constam débitos** declarados ou apurados pendentes de inscrição na Dívida Ativa de responsabilidade do estabelecimento matriz/filial acima identificado.

Certidão nº	26010352792-16
Data e hora da emissão	05/01/2026 15:19:29
Validade	6 (seis) meses, contados da data de sua expedição.

Qualquer rasura ou emenda invalidará este documento.

A aceitação desta certidão está condicionada à verificação de sua autenticidade no sítio **www.pfe.fazenda.sp.gov.br**

595

Certidão Negativa

Número: 91780/2025

Contribuinte	: 761087 - FISIO PRIME FISIOTERAPIA LTDA
CPF/CNPJ	: 58.181.122/0001-01
Endereço	: NEWTON JOAO PERETTI, RUA, 75
Bairro	: MERCEDES, VILA
Cidade/UF/CEP	: MAUÁ, SP, 09361-370

Certifico, por solicitação, que consta nos assentamentos do cadastro municipal a inscrição acima.

E ainda, que não constam débitos até a presente data para com esta municipalidade.

Ressalvado o direito da Fazenda Municipal de cobrar quaisquer débitos que venham a ser apurados após a expedição da presente certidão.

O referido é verdade e dou fé, tendo validade por 90 dias a contar da data do documento.

Mauá, 09 de Dezembro de 2025
Código de Validação: 1SM9.KDYW.7NRW.7KYV

Procuradoria da Dívida Ativa

OBS.: Conforme disposto no Art. 233, §2º, da Lei Complementar Municipal nº 21/2014, esta certidão está dispensada da assinatura da autoridade competente por ter sido emitida pelo Sistema de Processamento de Dados.

PODER JUDICIÁRIO
JUSTIÇA DO TRABALHO

CERTIDÃO NEGATIVA DE DÉBITOS TRABALHISTAS

Nome: FISIO PRIME FISIOTERAPIA LTDA (MATRIZ E FILIAIS)
CNPJ: 58.181.122/0001-01
Certidão nº: 2667999/2026
Expedição: 12/01/2026, às 12:15:34
Validade: 11/07/2026 - 180 (cento e oitenta) dias, contados da data de sua expedição.

Certifica-se que **FISIO PRIME FISIOTERAPIA LTDA (MATRIZ E FILIAIS)**, inscrito(a) no CNPJ sob o nº **58.181.122/0001-01**, **NÃO CONSTA** como inadimplente no Banco Nacional de Devedores Trabalhistas.
Certidão emitida com base nos arts. 642-A e 883-A da Consolidação das Leis do Trabalho, acrescentados pelas Leis ns.° 12.440/2011 e 13.467/2017, e no Ato 01/2022 da CGJT, de 21 de janeiro de 2022.
Os dados constantes desta Certidão são de responsabilidade dos Tribunais do Trabalho.
No caso de pessoa jurídica, a Certidão atesta a empresa em relação a todos os seus estabelecimentos, agências ou filiais.
A aceitação desta certidão condiciona-se à verificação de sua autenticidade no portal do Tribunal Superior do Trabalho na Internet (http://www.tst.jus.br).
Certidão emitida gratuitamente.

INFORMAÇÃO IMPORTANTE
Do Banco Nacional de Devedores Trabalhistas constam os dados necessários à identificação das pessoas naturais e jurídicas inadimplentes perante a Justiça do Trabalho quanto às obrigações estabelecidas em sentença condenatória transitada em julgado ou em acordos judiciais trabalhistas, inclusive no concernente aos recolhimentos previdenciários, a honorários, a custas, a emolumentos ou a recolhimentos determinados em lei; ou decorrentes de execução de acordos firmados perante o Ministério Público do Trabalho, Comissão de Conciliação Prévia ou demais títulos que, por disposição legal, contiver força executiva.

Voltar Imprimir

CAIXA ECONÔMICA FEDERAL

Certificado de Regularidade do FGTS - CRF

Inscrição: 58.181.122/0001-01
Razão Social: FISIO PRIME FISIOTERAPIA LTDA
Endereço: RUA NEWTON JOAO PERETTI 75 / VILA MERCEDES / MAUA / SP / 09361-370

A Caixa Econômica Federal, no uso da atribuição que lhe confere o Art. 7, da Lei 8.036, de 11 de maio de 1990, certifica que, nesta data, a empresa acima identificada encontra-se em situação regular perante o Fundo de Garantia do Tempo de Servico - FGTS.

O presente Certificado não servirá de prova contra cobrança de quaisquer débitos referentes a contribuições e/ou encargos devidos, decorrentes das obrigações com o FGTS.

Validade:17/01/2026 a 15/02/2026

Certificação Número: 2026011704386340334391

Informação obtida em 22/01/2026 10:09:45

A utilização deste Certificado para os fins previstos em Lei esta condicionada a verificação de autenticidade no site da Caixa: **www.caixa.gov.br**

Imprimir Baixar PDF

SECRETARIA DA FAZENDA DO ESTADO DE SÃO PAULO

Cadastro Informativo dos Créditos não Quitados de Órgãos e Entidades Estaduais
CADIN Estadual

Informações Cadastrais

CNPJ/CPF: 58.181.122/0001-01

Não foram encontradas pendências no Cadastro de Créditos não quitados de Órgãos e Entidades Estaduais – CADIN ESTADUAL.

Pesquisa realizada em: 05/01/2026 às 15:28:05

Se você recebeu o comunicado CADIN regularize sua situação em 90 (noventa) dias contados a partir da data de expedição do mesmo.

Este documento não tem validade de Certidão Negativa.
Em conformidade com a Lei Estadual nº 12.799/2008 a inexistência de registro no CADIN Estadual:
- Não configura reconhecimento de regularidade de situação, nem dispensa a apresentação dos documentos exigidos em lei, decreto e demais atos normativos. (artigo 7º)
- Não impede a consulta prévia pelos órgãos e entidades da Administração direta e indireta ao sistema CADIN Estadual. (artigo 6º)
- Aos registros incluídos após a emissão da declaração cabe a aplicação do parágrafo 1º do artigo 6º.

A autenticidade deste documento deverá ser confirmada na página da Secretaria da Fazenda do Estado de São Paulo, endereço: https://www.fazenda.sp.gov.br/cadin_estadual/pages/publ/cadin.aspx

Código da Declaração: 3072DC1F.AD8B08B7.FA2DAE1B.2028F3EA

EMISSÃO GRATUITA

Atenção: Qualquer rasura ou emenda invalidará este documento.

PREFEITURA DO MUNICÍPIO DE SÃO PAULO

SECRETARIA MUNICIPAL DA FAZENDA

NOTA FISCAL ELETRÔNICA DE SERVIÇOS - NFS-e

20260102u18322807000106

Número da Nota	**00000060**
Data e Hora de Emissão	**02/01/2026 12:47:23**
Código de Verificação	**CMSK-S2PJ**

PRESTADOR DE SERVIÇOS

CPF/CNPJ: **18.322.807/0001-06** Inscrição Municipal: **4.769.593-5**
Nome/Razão Social: **4LIMP FACILITIES LTDA**
Endereço: **R BISPO EUGENIO DEMAZEMOD 317 - VILA ALPINA - CEP: 03206-040**
Município: **São Paulo** UF: **SP**

TOMADOR DE SERVIÇOS

Nome/Razão Social: **BIOGESP - ASSOCIACAO DE GESTAO E EXECUCAO DE SERVICOS PUBLICO**
CPF/CNPJ: **26.702.577/0001-39** Inscrição Municipal: **6.149.202-7**
Endereço: **R CARD ARCOVERDE 1641, SALA 93/94 - PINHEIROS - CEP: 05407-002**
Município: **São Paulo** UF: **SP** E-mail: **nfe@biogesp.org.br**

INTERMEDIÁRIO DE SERVIÇOS

CPF/CNPJ: **----** Nome/Razão Social: **----**

DISCRIMINAÇÃO DE SERVIÇOS

PRESTAÇÃO DE SERVIÇOS DE LIMPEZA HOSPITALAR, TERMINAL, PISO, BANHEIROS E VIDRAÇARIA EM TODA UNIDADE DO CENTRO DE ESPECIALIDADE DE SAÚDE E CAISME (CENTRO DE ATENÇÃO INTEGRAL SAÚDE DA MULHER), LOCALIZADO NO MUNICÍPIO DE RIBEIRÃO PIRES - SP, GERIDO PELA BIOGESP (ASSOCIAÇÃO DE GESTÃO E EXECUÇÃO DE SERVIÇOS PÚBLICOS SOCIAIS).

PERÍODO DE 01 A 31 DE DEZEMBRO DE 2025.
MÃO DE OBRA: R$69.000,00
RETENÇÃO DE INSS CONF. IN RFB N° 2110/2022: (11% SOBRE O VALOR DA MÃO DE OBRA): R$7.590,00
RETENÇÃO DE ISS CONF. LEI 701/2003: (5% SOBRE O VALOR BRUTO DA NOTA FISCAL): R$3.450,00
VALOR LÍQUIDO A RECEBER: R$57.690,00
DADOS BANCÁRIOS:
BANCO ITAU
AG: 0452
CC: 99061-7
CNPJ: 18.322.807/0001-06

VALOR TOTAL DO SERVIÇO = R$ 69.000,00

INSS (R$)	IRRF (R$)	CSLL (R$)	COFINS (R$)	PIS/PASEP (R$)	IPI (R$)
7.590,00	**0,00**	**0,00**	**0,00**	**0,00**	**-**

Código do Serviço
01406 - Limpeza, manutenção e conservação de imóveis, chaminés, piscinas e congêneres, inclusive fossas.

Valor Total das Deduções (R$)	Base de Cálculo (R$)	Alíquota (%)	Valor do ISS (R$)	Crédito Programa da NFP (R$)
0,00	**69.000,00**	**5,00%**	**3.450,00**	**0,00**

Município de Prestação do Serviço	Número Inscrição da Obra	Valor Aproximado dos Tributos / Fonte
Ribeirão Pires - SP	**-**	**-**

OUTRAS INFORMAÇÕES

(1) Esta NFS-e foi emitida com respaldo na Lei nº 14.097/2005; (2) O ISS desta NFS-e é devido FORA do Município de São Paulo; (3) Documento emitido por ME ou EPP optante pelo Simples Nacional; (4) O ISS desta NFS-e será RETIDO pelo Tomador de Serviço;

ZapSign 67fbd72d-5932-4674-ace5-80a260576d65. Documento assinado eletronicamente, conforme MP 2.200-2/2001 e Lei 14.063/2020.

Relatório de Assinaturas

Datas e horários em UTC-0300 (America/Sao_Paulo)
Última atualização em 21 Janeiro 2026, 11:25:54

ZapSign By Truora

Status: Assinado
Documento: NF-060
Número: 67fbd72d-5932-4674-ace5-80a260576d65
Data da criação: 09 Janeiro 2026, 12:00:46
Hash do documento original (SHA256): de031e3455919223006c808872699ecbf25868fe55acd03be8927cb7dc4d7aca

Assinaturas

2 de 2 Assinaturas

Assinado via ZapSign by Truora

CARLOS EDUARDO BASSUTO
Data e hora da assinatura: 09/01/2026 12:02:17
Token: c340e0bd-380c-47a1-b396-8701ca8065d8

Assinatura

Carlos Eduardo Bassuto

Carlos Eduardo Bassuto

Pontos de autenticação:

Telefone: + 5511934888830
E-mail: coord.adm.rp@biogesp.org.br

IP: 72.44.22.53
Dispositivo: Mozilla/5.0 (Windows NT 10.0; Win64; x64) AppleWebKit/537.36 (KHTML, like Gecko) Chrome/143.0.0.0 Safari/537.36

Assinado via ZapSign by Truora

LUIZ CARLOS PERLATTI
Data e hora da assinatura: 21/01/2026 11:25:52
Token: 5a604369-2f32-41ce-8d7d-a0433dd2b915

Assinatura

Dr. Luiz Carlos Perlatti
Assessor Esp. da Saúde

Luiz Carlos Perlatti

Pontos de autenticação:

Telefone: + 5511950002959
E-mail: lcperlatti@gmail.com

IP: 190.115.67.16
Dispositivo: Mozilla/5.0 (Windows NT 10.0; Win64; x64) AppleWebKit/537.36 (KHTML, like Gecko) Chrome/109.0.0.0 Safari/537.36

INTEGRIDADE CERTIFICADA - ICP-BRASIL

Assinaturas eletrônicas e físicas têm igual validade legal, conforme MP 2.200-2/2001 e Lei 14.063/2020.
Confirme a integridade do documento aqui.

Este Log é exclusivo e parte integrante do documento número 67fbd72d-5932-4674-ace5-80a260576d65, segundo os Termos de Uso da ZapSign , disponíveis em zapsign.com.br

Santander

Internet Banking Empresarial

BIOGESP ASSOCIACAO DE GESTAO E EXECUCAO **Agência:** 0123 **Conta:** 130043711

Pronto! O pagamento foi realizado. Fazer outro Pix

Comprovante do Pix

Valor pago
R$ 57.690,00

Forma de pagamento
Ag 0123 Cc 13004371-1

Mensagem para o recebedor
REFERENTE A NF 60

Dados do recebedor

Nome
4limp Facilities Ltda

CNPJ / CPF
18.******/****-06

Instituição
ITAU UNIBANCO S.A.

Conta destino
Ag 0452 Cc 990617

Dados do pagador

De
BIOGESP ASSOCIACAO DE GESTAO E EXECUCAO

CNPJ / CPF
26.******/****-39

Instituição
BANCO SANTANDER (BRASIL) S.A.

ID/Transação
E90400888202601231607543821361 65

Data e hora da transação
23/01/2026 - 13:08:41

Código de autenticação
IBE06D38708A3E1D845448E

Central de Atendimento Santander Empresarial
4004-2125 (Regiões Metropolitanas)
0800 726 2125 (Demais Localidades)
0800 723 5007 (Pessoas com deficiência auditiva ou de fala)

SAC - Atendimento 24h por dia, todos os dias.
0800 762 7777
0800 771 0401 (Pessoas com deficiência auditiva ou de fala)
Ouvidoria - Das 9h às 18h, de segunda a sexta-feira, exceto feriado.
0800 726 0322
0800 771 0301 (Pessoas com deficiência auditiva ou de fala)

17

RELATÓRIO DE ATIVIDADES

4LIMP FACILITIES

DEZEMBRO/2025

LIMPEZA DE AMBIENTES

CORTE DE GRAMA

APRESENTAÇÃO

A 4Limp Facilities apresenta seu plano de trabalho e atividades realizadas no contrato de prestação de serviços de limpeza.

OBJETO DA PRESTAÇÃO DOS SERVIÇOS

Prestação de serviços de limpeza, asseio e conservação predial, com fornecimento de mão-de-obra, materiais e equipamentos, visando à obtenção de adequadas condições de salubridade e higiene nas dependências do CEM - Centro de Especialidade Médicas e o CAISM – Centro De Atenção Integral À Saúde Da Mulher, sito à Av. Humberto de Campos, 70 – Centro – Ribeirão Pires.



DESCRIÇÃO DOS SERVIÇOS

Áreas Internas – Pisos Frios

Características: consideram-se como áreas internas – pisos frios – aquelas constituídas ou revestidas de paviflex, mármore, cerâmica, marmorite, plurigoma e madeira, incluindo os sanitários.

Rotinas e Frequências de Limpeza

Os serviços serão executados pela Contratada na seguinte frequência:

a) DIÁRIA:

Limpar espelhos e pisos dos sanitários com pano úmido e saneante domissanitário desinfetante, realizando a remoção de sujidades e outros contaminantes, mantendo-os em adequadas condições de higienização durante todo o horário previsto de uso;

Lavar bacias, assentos e pias com saneante domissanitário desinfetante, mantendo-os em adequadas condições de higienização durante todo o horário previsto de uso;

Efetuar a reposição de papel higiênico, sabonete e papel toalha nos respectivos sanitários.

Manter os cestos isentos de detritos, acondicionando-os em local indicado pelo Contratante;

Remover o pó de mesas, telefones, armários, arquivos, prateleiras, peitoris, caixilhos das janelas, bem como dos móveis existentes, dos aparelhos elétricos, dos extintores de incêndio, entre outros. Sempre que possível, utilizar apenas pano úmido, com a finalidade de:

Evitar uso desnecessário de aditivos e detergentes para a limpeza dos móveis e eliminar o uso de produtos lustra móveis; e

Evitar fazer a limpeza de bocais (e outras partes manuseadas) com produtos potencialmente alergênicos.

Varrer pisos removendo os detritos, acondicionando-os apropriadamente e retirando-os para local indicado pelo Contratante;

Remover manchas e lustrar os pisos encerados de madeira;

Passar pano úmido e polir os pisos paviflex, mármore, cerâmica, marmorite, plurigoma e similares;

Limpar os elevadores com produto adequado;

Limpar/remover o pó de capachos e tapetes; e

Executar demais serviços considerados necessários à frequência diária.

b) SEMANAL

Limpar os azulejos, os pisos e espelhos dos sanitários com saneantes domissanitários desinfetantes, mantendo-os em adequadas condições de higienização;

Limpar atrás dos móveis, armários e arquivos;

Limpar divisórias, portas, barras e batentes com produto adequado;

Limpar as forrações de couro ou plástico em assentos e poltronas com produto adequado;

Limpar/polir todos os metais, tais como: torneiras, válvulas, registros, sifões, fechaduras, etc. com produto adequado, procurando fazer uso de polidores de baixa toxidade ou atóxicos;

Limpar telefones com produto adequado, evitando fazer a limpeza de bocais (e outras partes manuseadas) com produto alergênico, usando apenas pano úmido;

Encerar e lustrar os pisos de madeira, paviflex, plurigoma e similares;

Retirar o pó e resíduos dos quadros em geral; e

Executar demais serviços considerados necessários à frequência semanal.

c) MENSAL

Limpar e remover manchas de forros, paredes e rodapés;

Remover o pó de cortinas e persianas com equipamentos e acessórios adequados;

Executar demais serviços considerados necessários à frequência mensal.

d) TRIMESTRAL

Limpar todas as luminárias por dentro e por fora, lâmpadas, aletas e difusores;

Limpar persianas com produtos, equipamentos e acessórios adequados; e

Executar demais serviços considerados necessários à frequência trimestral.

Horário de Execução dos Serviços

Os serviços deverão ser executados em horários que não interfiram nas atividades normais do Contratante, respeitando a jornada de 44 (quarenta e quatro) horas semanais.

Consideração Final

Os trapos e estopas contaminados nas atividades de polimento (ou que utilizem produtos considerados tóxicos) deverão ser segregados e ter destinação adequada.

Áreas Internas – Sanitários de Uso Público ou Coletivo de Grande Circulação

Características: Atividades de limpeza e higienização de forma permanente e efetiva em instalações sanitárias de uso público ou coletivo de grande circulação em locais de âmbito nterno.

Rotinas e Frequências de Limpeza

Os serviços serão executados pela Contratada na seguinte frequência:

a) DIÁRIA

Limpar espelhos e pisos dos sanitários com pano úmido e saneante domissanitário desinfetante, realizando a remoção de sujidades e outros contaminantes, mantendo-os em adequadas condições de higienização durante todo o horário previsto de uso;

Lavar bacias, assentos e pias com saneante domissanitário desinfetante, mantendo-os em adequadas condições de higienização durante todo o horário previsto de uso;

Efetuar a reposição de papel higiênico, sabonete e papel toalha nos respectivos sanitários;

Manter os cestos isentos de detritos, acondicionando-os em local indicado pelo Contratante;

Remover o pó de mesas, armários, prateleiras, peitoris, caixilhos das janelas, bem como dos móveis existentes, dos aparelhos elétricos, dos extintores de incêndio, entre outros. Sempre que possível utilizar apenas pano úmido, com a finalidade de:

Evitar uso desnecessário de aditivos e detergentes para a limpeza dos móveis e eliminar o uso de produtos lustra móveis; e

Evitar fazer a limpeza de partes manuseadas com produtos potencialmente alergênicos.

Varrer pisos removendo os detritos, acondicionando-os apropriadamente e retirando-os para local indicado pelo Contratante;

Remover manchas;

Passar pano úmido e polir os pisos paviflex, mármore, cerâmica, marmorite, plurigoma e similares;

Limpar e remover o pó de capachos e tapetes; e

Executar demais serviços considerados necessários à frequência diária.

b) SEMANAL

Limpar os azulejos, os pisos e espelhos dos sanitários com saneantes domissanitários desinfetantes, mantendo-os em adequadas condições de higienização;

Limpar atrás dos móveis e armários;

Limpar divisórias, portas, barras e batentes com produto adequado;

Limpar e polir todos os metais, tais como: torneiras, válvulas, registros, sifões, fechaduras, etc. com produto adequado, procurando fazer uso de polidores de baixa toxidade ou atóxicos;

Encerar/lustrar os pisos paviflex, plurigoma e similares; e

Executar demais serviços considerados necessários à frequência semanal.

c) MENSAL

Limpar e remover manchas de forros, paredes e rodapés;

Remover o pó de cortinas e persianas com equipamentos e acessórios adequados; e

Executar demais serviços considerados necessários à frequência mensal.

d) TRIMESTRAL

Limpar todas as luminárias por dentro e por fora, lâmpadas, aletas e difusores;

Limpar persianas com produtos, equipamentos e acessórios adequados; e

Executar demais serviços considerados necessários à frequência trimestral.

Horário de Execução dos Serviços

Os serviços deverão ser executados em horários que não interfiram nas atividades normais do Contratante, respeitando a jornada de 44 (quarenta e quatro) horas semanais.

Consideração Final

Os trapos e estopas contaminados nas atividades de polimento (ou que utilizem produtos considerados tóxicos) deverão ser segregados e ter destinação adequada.

Vidros Externos – Frequência Semestral – Com ou Sem Exposição à Situação de Risco

Características: consideram-se vidros externos aqueles localizados nas fachadas das edificações.

Os vidros externos são compostos por face interna e face externa. A quantificação da área dos vidros externos deverá se referir somente a uma de suas faces.

Descrição dos Serviços

Os serviços serão executados pela Contratada na seguinte frequência:

a) QUINZENAL

Limpar todos os vidros externos – face interna – aplicando-lhes, se necessário, produtos antiembaçantes de baixa toxicidade.

b) SEMESTRAL

Limpar todos os vidros externos – face externa – aplicando-lhes, se necessário, produtos antiembaçantes de baixa toxicidade.

Horário de Execução dos Serviços

Os serviços deverão ser executados em horários que não interfiram nas atividades normais do Contratante, respeitando a jornada de 44 (quarenta e quatro) horas semanais.

OBRIGAÇÕES E RESPONSABILIDADES DA CONTRATADA

A Contratada, além da disponibilização de mão de obra, dos saneantes domissanitários, dos materiais, dos utensílios, e dos equipamentos necessários à perfeita execução dos serviços de limpeza das áreas envolvidas, bem como das obrigações constantes na Minuta de Termo de Contrato, obriga-se a:

OBRIGAÇÕES E RESPONSABILIDADES GENÉRICAS

Responsabilizar-se integralmente pelos serviços contratados, nos termos da legislação vigente;

Designar por escrito, no ato do recebimento da Autorização de Serviços, preposto (s) que tenha (m) poderes para resolução de possíveis ocorrências durante a execução do contrato;

Observar a legislação trabalhista, inclusive quanto à jornada de trabalho e outras disposições previstas em normas coletivas da categoria profissional;

Observar as condições de uso de sistema de escrituração digital de obrigações previdenciárias, trabalhistas e fiscais que sejam estabelecidas por legislação federal, atendendo ao disposto no artigo 16 da Lei Federal nº 13.874/2019;

Disponibilizar empregados em quantidade necessária para a prestação dos serviços, devidamente registrados em suas carteiras de trabalho;

No início de cada mês, fornecer à Contratante todo o material de limpeza (saneantes domissanitários e produtos químicos) a ser utilizado na execução do serviço de limpeza no período, em quantidade e qualidade adequadas para a aprovação pela fiscalização do contrato;

Cabe à Contratada completar ou substituir o material considerado inadequado pela Contratante, no prazo de 24 (vinte e quatro) horas;

Respeitar a legislação vigente para o transporte, manuseio e armazenagem dos saneantes domissanitários e dos produtos químicos;

Manter seu pessoal uniformizado, identificando-os mediante crachás com fotografia recente e provendo-os dos Equipamentos de Proteção Individual (EPIs);

Manter todos os equipamentos e utensílios necessários à execução dos serviços em perfeitas condições de uso, devendo os danificados serem substituídos em até 24 (vinte e quatro) horas. Os equipamentos elétricos devem ser dotados de sistema de proteção, de modo a evitar danos na rede elétrica;

Identificar todos os equipamentos, ferramentais e utensílios de sua propriedade, tais como: aspiradores de pó, enceradeiras, mangueiras, baldes, carrinhos para transporte de lixo, escadas, entre outros, de forma a não serem confundidos com similares de propriedade do Contratante;

Implantar, de forma adequada, a planificação, a execução e a supervisão permanente dos serviços de maneira estruturada, mantendo durante o horário comercial suporte para dar atendimento a eventuais necessidades para manutenção das áreas limpas;

Nomear encarregados responsáveis pelos serviços, com a missão de garantir o bom andamento dos trabalhos. Esses encarregados terão a obrigação de reportarem-se, quando houver necessidade, ao preposto dos serviços do Contratante e tomar as providências pertinentes;

Assumir todas as responsabilidades e tomar as medidas necessárias ao atendimento dos seus empregados acidentados ou com mal súbito;

Cumprir os postulados legais vigentes de âmbito federal, estadual ou municipal e as normas internas de segurança e medicina do trabalho;

Instruir seus profissionais quanto à necessidade de acatar as orientações do Contratante, inclusive quanto ao cumprimento das Normas Internas e de Segurança e Medicina do Trabalho tais como prevenção de incêndio nas áreas do Contratante;

Exercer controle sobre a assiduidade e a pontualidade de seus empregados;

Prestar os serviços dentro dos parâmetros e rotinas estabelecidos, fornecendo todos os saneantes domissanitários e materiais, incluindo sacos plásticos para acondicionamento de

detritos e equipamentos em quantidade, qualidade e tecnologia adequadas, com a observância às recomendações aceitas pela boa técnica, normas e legislação;

A Contratada deverá distribuir nos sanitários papel higiênico, sabonete e papel toalha, de forma a garantir a manutenção de seu abastecimento;

Observar conduta adequada na utilização dos saneantes domissanitários, dos materiais e dos equipamentos, objetivando correta higienização dos utensílios e das instalações objeto da prestação de serviços;

Respeitar a legislação vigente e observar as boas práticas técnica e ambientalmente recomendadas, quando da realização de atividades com produtos químicos controlados e da aplicação de saneantes domissanitários nas áreas escopo dos trabalhos; quer seja em termos de qualidade, de quantidade ou de destinação; atividades essas da inteira responsabilidade da Contratada, que responderá em seu próprio nome perante os órgãos fiscalizadores;

Executar os serviços em horários que não interfiram no bom andamento da rotina de funcionamento do Contratante;

Assegurar que todo empregado que cometa falta disciplinar não seja mantido nas dependências da execução dos serviços ou em quaisquer outras instalações do Contratante;

Atender de imediato às solicitações do Contratante quanto às substituições de empregados não qualificados ou entendidos como inadequados para a prestação dos serviços;

Fornecer obrigatoriamente cesta básica e vale-refeição que estejam previstos na convenção, acordo coletivo de trabalho ou sentença normativa, e legislação aplicável aos empregados envolvidos na prestação dos serviços;

Apresentar, quando solicitado, os comprovantes de pagamentos de benefícios e encargos;

Executar os trabalhos de forma a garantir os melhores resultados, cabendo à Contratada otimizar a gestão de seus recursos – quer humanos, quer materiais – com vistas à qualidade dos serviços e à satisfação do Contratante, obtendo a produtividade adequada aos vários tipos de trabalho. A Contratada responsabilizar-se-á integralmente pelos serviços contratados, cumprindo as disposições legais que interfiram em sua execução, destacando-se a legislação ambiental.

OBRIGAÇÕES E RESPONSABILIDADES ESPECÍFICAS – BOAS PRÁTICAS AMBIENTAIS

a) Elaborar e manter um programa interno de treinamento de seus empregados para redução de consumo de energia elétrica, consumo de água, e redução de produção de resíduos sólidos, observando as normas ambientais vigentes;

b) Receber do Contratante informações a respeito dos programas de uso racional dos recursos que impactem o meio ambiente;

c) Responsabilizar-se pelo preenchimento do Formulário de Ocorrências para Manutenção por seu encarregado, disponível no site www.cadterc.sp.gov.br, que poderá ser fornecido pelo Contratante;

d) Quando houver ocorrências, o encarregado deverá entregar o Formulário de Ocorrências para Manutenção devidamente preenchido e assinado ao Contratante.

Exemplos de ocorrências mais comuns e que devem ser apontadas:

Vazamentos na torneira ou no sifão do lavatório e chuveiros;
Saboneteiras e toalheiros quebrados;
Lâmpadas queimadas ou piscando;
Tomadas e espelhos soltos;
Fios desencapados;
Janelas, fechaduras ou vidros quebrados;
Carpete solto.

USO RACIONAL DA ÁGUA

A Contratada deverá capacitar parte do seu pessoal quanto ao uso da água. Essa capacitação poderá ser feita por meio do material oferecido pela Companhia de Saneamento Básico do Estado de São Paulo (SABESP) sobre o uso racional da água, em seu site. Os conceitos deverão ser repassados para a equipe por meio de multiplicadores;

A Contratada deverá adotar medidas para se evitar o desperdício de água tratada, conforme instituído no Decreto Estadual no 48.138, de 07/10/03;

Colaborar com as medidas de redução de consumo e uso racional da água, cujos encarregados devem atuar como facilitadores das mudanças de comportamento de empregados da Contratada;

Como exemplo: sempre que possível usar a vassoura, e não a mangueira, para limpar áreas externas. Se houver uma sujeira localizada, usar a técnica do pano umedecido.

Sempre que adequado e necessário, a Contratada deverá utilizar-se de equipamento de limpeza com jatos de vapor de água saturada sob pressão. Trata-se de alternativa de inovação tecnológica cuja utilização será precedida de avaliação pelo Contratante, ponderando as vantagens e as desvantagens. Em caso de utilização de lavadoras, adotar as de pressão com vazão máxima de 360 (trezentos e sessenta) litros/hora;

Manter critérios especiais e privilegiados para aquisição e uso de equipamentos e complementos que promovam a redução do consumo de água.

USO RACIONAL DE ENERGIA ELÉTRICA

Manter critérios especiais e privilegiados para aquisição de produtos e equipamentos que apresentem eficiência energética e redução de consumo;

Durante a limpeza noturna, quando permitida, acender apenas as luzes das áreas que estiverem sendo ocupadas;

Comunicar ao Contratante sobre equipamentos com mau funcionamento ou danificados, tais como lâmpadas queimadas ou piscando, zumbido excessivo em reatores de luminárias, e mau funcionamento de instalações energizadas;

Sugerir ao Contratante ou diretamente à CIRE (Comissão Interna de Racionalização do Uso de Energia) locais e medidas que tenham a possibilidade de redução do consumo de energia, tais como: desligamento de sistemas de iluminação, instalação de interruptores, instalação de sensores de presença, rebaixamento de luminárias, entre outros;

Ao remover o pó de cortinas ou persianas, verificar se essas não estão impedindo a saída do ar condicionado ou aparelho equivalente;

Verificar as condições de segurança de extensões elétricas utilizadas em aspiradores de pó, enceradeiras, entre outros, e se existem vazamentos de vapor ou ar nos equipamentos de limpeza, o sistema de proteção elétrica.

Realizar verificações e, se for o caso, manutenções periódicas em seus aparelhos elétricos, extensões, filtros, recipientes dos aspiradores de pó e nas escovas das enceradeiras.

Evitar ao máximo o uso de extensões elétricas;

Repassar a seus empregados todas as orientações referentes à redução do consumo de energia fornecidas pelo Contratante.

SANEANTES DOMISSANITÁRIOS

Manter critérios especiais e privilegiados para aquisição e uso de produtos biodegradáveis;

Utilizar racionalmente os saneantes domissanitários, cuja aplicação nos serviços deverá observar regra basilar de menor toxidade, livre de corantes e redução drástica de hipoclorito de sódio;

Manter critérios de qualificação de fornecedores levando em consideração as ações ambientais por esses realizadas;

Observar rigorosamente, quando da aplicação ou manipulação de detergentes e seus congêneres, no que se refere ao atendimento às prescrições do artigo 44 da Lei Federal no 6.360 de 23 de setembro de 1976, e do artigo 67 do Decreto Federal no 8.077, de 14 de agosto de 2013, as prescrições da Resolução ANVISA nº 40, de 5 de junho de 2008, cujos itens de controle e fiscalização por parte das autoridades sanitárias e do Contratante são os

Anexos da referida Resolução: ANEXO I - Tipos/Categorias de produtos de limpeza e afins e ANEXO II Rotulagem para produtos de limpeza e afins;

Fornecer saneantes domissanitários devidamente notificados ou registrados no órgão de vigilância sanitária competente do Ministério da Saúde, em conformidade com o Decreto Federal no 8.077 de 13 de agosto de 2013, que regulamenta a Lei Federal no 6.360, de 23 de setembro de 1976;

Observar a rotulagem quanto aos produtos desinfetantes domissanitários, conforme Resolução RDC nº 34, de 16 de agosto 2010 e os anexos 4 e 5 da Portaria 321/MS/SNVS, de 08 de agosto de 1997, assim como o Artigo 4 da Lei Federal 13.236, de 29 de dezembro de 2015;

Em face da necessidade de ser preservada a qualidade dos recursos hídricos naturais, de importância fundamental para a saúde, somente aplicar saneantes domissanitários cujas substâncias tensoativas aniônicas, utilizadas em sua composição, sejam biodegradáveis, conforme disposições da Resolução nº 180, de 03 de outubro de 2006, que aprova o Regulamento Técnico sobre Biodegradabilidade dos Tensoativos Aniônicos para Produtos Saneantes Domissanitários:

Considera-se biodegradável a substância tensoativa susceptível de decomposição e biodegradação por micro-organismos, com grau de biodegradabilidade mínimo de 90%. Fica definido como referência de biodegradabilidade, para esta finalidade específica, o n-dodecilbenzeno sulfonato de sódio. A verificação da biodegradabilidade será realizada pela análise da substância tensoativa aniônica utilizada na formulação do saneante ou no produto acabado;

O Contratante poderá coletar uma vez por mês, e sempre que entender necessário, amostras de saneantes domissanitários, que deverão ser devidamente acondicionadas em recipientes esterilizados e lacrados, para análises laboratoriais; e

Os laudos laboratoriais deverão ser elaborados por laboratórios habilitados pela Secretaria de Vigilância Sanitária. Deverão constar obrigatoriamente no laudo laboratorial, além do resultado dos ensaios de biodegradabilidade, resultados da análise química da amostra analisada.

Quando da aplicação de álcool, deverá se observar a Resolução RDC nº 46, de 20 de fevereiro de 2002, que aprova o regulamento técnico para o álcool etílico hidratado em todas as graduações e álcool etílico anidro.

POLUIÇÃO SONORA

Para os equipamentos de limpeza que gerem ruído em seu funcionamento, observar a necessidade de Selo Ruído, como forma de indicação do nível de potência sonora, medido em decibel – dB(A) –, conforme Resolução CONAMA nº 020, de 07 de dezembro de 994, em face do ruído excessivo causar prejuízo à saúde física e mental, afetando

particularmente a audição. A utilização de tecnologias adequadas e conhecidas permite atender às necessidades de redução de níveis de ruído.

FISCALIZAÇÃO/CONTROLE DA EXECUÇÃO DOS SERVIÇOS

Não obstante a Contratada ser a única e exclusiva responsável pela execução de todos os serviços, ao Contratante é reservado o direito de, sem de qualquer forma restringir a plenitude dessa responsabilidade, exercer a mais ampla e completa fiscalização sobre os serviços, diretamente ou por prepostos designados, podendo para isso:

Ordenar a imediata retirada do local bem como a substituição de funcionário da Contratada que estiver sem uniforme ou crachá, que embaraçar ou dificultar sua fiscalização ou cuja permanência na área, a seu exclusivo critério, julgar inconveniente;

Examinar as Carteiras Profissionais dos funcionários colocados a seu serviço, para comprovar o registro de função profissional;

Solicitar à Contratada a substituição de qualquer saneante domissanitário, material ou equipamento cujo uso seja considerado prejudicial à boa conservação de seus pertences, equipamentos ou instalações, que não atendam às necessidades;

Utilizar-se do Procedimento de Avaliação da Qualidade dos Serviços de Limpeza, Asseio e Conservação Predial, de pleno conhecimento das partes, para o acompanhamento do desenvolvimento dos trabalhos, medição dos níveis de qualidade e correção de rumos;

Executar mensalmente a medição dos serviços efetivamente prestados, descontando o equivalente aos não realizados, bem como aqueles não aprovados por inconformidade aos padrões estabelecidos, desde que por motivos imputáveis à Contratada, sem prejuízo das demais sanções disciplinadas em contrato;

Encaminhar à Contratada o Relatório Mensal de Qualidade dos Serviços de Limpeza, para conhecimento da avaliação e do fator de desconto a ser efetuado no valor a ser faturado pelos serviços prestados.

ÁREAS LIMPAS

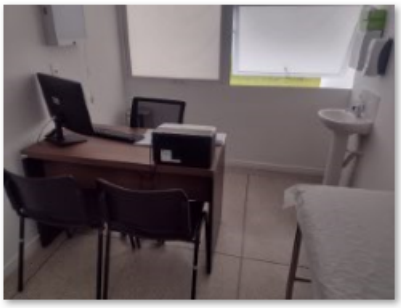

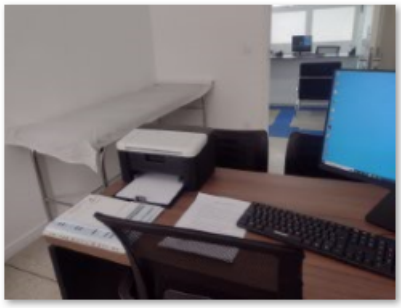

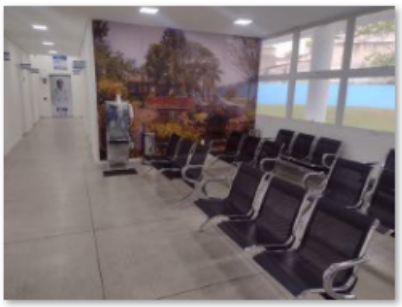






de da
Mulher
Clínica Médica
Ginecologia e Obstetrícia
Planejamento Familiar
Exames:
Citopatologia
Mamografia, Mastologia
Medicina fetal, Ultrassonografia
entre outros.

















CORTE DE GRAMA



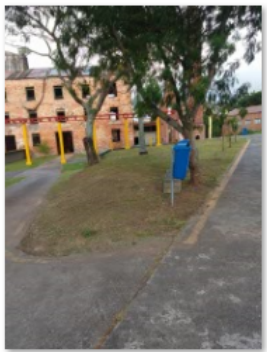











DEPÓSITO E CARRINHOS DE LIMPEZA

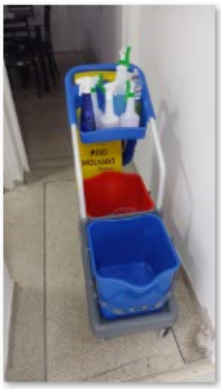





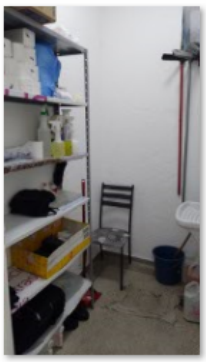

CONSIDERAÇÕES FINAIS

De modo geral, a execução das atividades ao longo do mês se mostraram satisfatórias em todos os quesitos e aspectos.

É importante que os resultados deste trabalho atendam a todos os servidores e a administração do CEM - Centro de Especialidade Médicas e o CAISM – Centro De Atenção Integral À Saúde Da Mulher, que poderá usufruir de adequadas condições de salubridade e higiene no local.

São Paulo, Dezembro de 2025.

Atenciosamente,



Rodrigo Fernandes

Gestor de Contrato

Tel.: (11) 98470-3104

comercial.4limp@gmail.com

Receita Federal

Documento de Arrecadação de Receitas Federais

CNPJ	Razão Social
26.702.577/0001-39	BIOGESP - ASSOCIACAO DE GESTAO E EXECUCAO DE SERVI

Período de Apuração	Data de Vencimento	Número do Documento
Dezembro/2025	20/01/2026	07.16.26020.9002165-2

Observações

Pagar este documento até
20/01/2026

Valor Total do Documento
7.590,00

Composição do Documento de Arrecadação

Código	Denominação	Principal	Multa	Juros	Total
1162	CONTRIBUIÇÃO SUJEITA RETENÇÃO PREVIDENCIÁRIA 01 CP PATRONAL - RETENÇÃO LEI 9.711/98 PA:12/2025 Vencimento:20/01/2026 CNPJ Prestador:18.322.807/0001-06	7.590,00			7.590,00
	Totais	**7.590,00**			**7.590,00**

SENDA (Versão:5.2.9) Página: 1 / 1 20/01/2026 13:26:51

85890000075 1 90000385260 9 20071626020 7 90021652298 3

AUTENTICAÇÃO MECÂNICA

Documento de Arrecadação de Receitas Federais

85890000075 1 | 90000385260 9 | 20071626020 7 | 90021652298 3

CNPJ:	26.702.577/0001-39
Número:	07.16.26020.9002165-2
Pagar até:	20/01/2026
Valor:	7.590,00

Pague com o PIX

Santander

Internet Banking Empresarial

BIOGESP ASSOCIACAO DE GESTAO E EXECUCAO **Agência:** 0123 **Conta:** 130043711

Pagamentos > Boletos, contas e tributos >

Pagar com código de barras

Pagamento realizado com sucesso.

Empresa	Data do pagamento	Valor nominal	Valor total a pagar
TRIBUTOS FEDERAIS DARF NUMERADO	20/01/2026	R$ 7.590,00	R$ 7.590,00

858900000751.900003852609.200716260207.900216522983

Numero do Documento	Data de Vencimento	Valor
07.16.26020.9002165-2	20/01/2026	R$ 7.590,00

Codigo de Barras	Data / hora da transação:	Autenticação
85890000075-1 90000385260-9 20071626020-7 90021652298-3	20/01/2026 18:26:50	IBEE286A3FDA8B24D698CD5

DARF

Central de Atendimento Santander Empresarial
4004-2125 (Regiões Metropolitanas)
0800 726 2125 (Demais Localidades)
0800 723 5007 (Pessoas com deficiência auditiva ou de fala)

SAC - Atendimento 24h por dia, todos os dias.
0800 762 7777
0800 771 0401 (Pessoas com deficiência auditiva ou de fala)
Ouvidoria - Das 9h às 18h, de segunda a sexta-feira, exceto feriado.
0800 726 0322
0800 771 0301 (Pessoas com deficiência auditiva ou de fala)

MINISTÉRIO DA FAZENDA
Secretaria da Receita Federal do Brasil
Procuradoria-Geral da Fazenda Nacional

CERTIDÃO POSITIVA COM EFEITOS DE NEGATIVA DE DÉBITOS RELATIVOS AOS TRIBUTOS FEDERAIS E À DÍVIDA ATIVA DA UNIÃO

Nome: 4LIMP FACILITIES LTDA
CNPJ: 18.322.807/0001-06

Ressalvado o direito de a Fazenda Nacional cobrar e inscrever quaisquer dívidas de responsabilidade do sujeito passivo acima identificado que vierem a ser apuradas, é certificado que:

1. constam débitos administrados pela Secretaria da Receita Federal do Brasil (RFB) com exigibilidade suspensa nos termos do art. 151 da Lei nº 5.172, de 25 de outubro de 1966 - Código Tributário Nacional (CTN), ou objeto de decisão judicial que determina sua desconsideração para fins de certificação da regularidade fiscal, ou ainda não vencidos; e

2. não constam inscrições em Dívida Ativa da União (DAU) na Procuradoria-Geral da Fazenda Nacional (PGFN).

Conforme disposto nos arts. 205 e 206 do CTN, este documento tem os mesmos efeitos da certidão negativa.

Esta certidão é válida para o estabelecimento matriz e suas filiais e, no caso de ente federativo, para todos os órgãos e fundos públicos da administração direta a ele vinculados. Refere-se à situação do sujeito passivo no âmbito da RFB e da PGFN e abrange inclusive as contribuições sociais previstas nas alíneas 'a' a 'd' do parágrafo único do art. 11 da Lei nº 8.212, de 24 de julho de 1991.

A aceitação desta certidão está condicionada à verificação de sua autenticidade na Internet, nos endereços <http://rfb.gov.br> ou <http://www.pgfn.gov.br>.

Certidão emitida gratuitamente com base na Portaria Conjunta RFB/PGFN nº 1.751, de 2/10/2014.
Emitida às 12:39:13 do dia 05/11/2025 <hora e data de Brasília>.
Válida até 04/05/2026.
Código de controle da certidão: **7902.8BC2.7CB1.301E**
Qualquer rasura ou emenda invalidará este documento.

Secretaria da Fazenda e Planejamento do Estado de São Paulo

Débitos Tributários Não Inscritos na Dívida Ativa do Estado de São Paulo

CNPJ: 18.322.807/0001-06

Ressalvado o direito da Secretaria da Fazenda e Planejamento do Estado de São Paulo de apurar débitos de responsabilidade da pessoa jurídica acima identificada, é certificado que **não constam débitos** declarados ou apurados pendentes de inscrição na Dívida Ativa de responsabilidade do estabelecimento matriz/filial acima identificado.

Certidão nº	26011142580-68
Data e hora da emissão	22/01/2026 11:44:44
Validade	6 (seis) meses, contados da data de sua expedição.

Qualquer rasura ou emenda invalidará este documento.

A aceitação desta certidão está condicionada à verificação de sua autenticidade no sítio **www.pfe.fazenda.sp.gov.br**

PREFEITURA DE SÃO PAULO
FAZENDA

SECRETARIA MUNICIPAL DA FAZENDA

Certidão Conjunta de Débitos de Tributos Mobiliários

Certidão Número: 1633281 - 2025

CPF/CNPJ Raiz: 18.322.807/

Contribuinte: 4LIMP FACILITIES LTDA

Liberação: 21/08/2025

Validade: 17/02/2026

Tributos Abrangidos:

Imposto Sobre Serviços - ISS
Taxa de Fiscalização de Localização Instalação e Funcionamento
Taxa de Fiscalização de Anúncio - TFA
Taxa de Fiscalização de Estabelecimento - TFE
Taxa de Resíduos Sólidos de Serviços de Saúde - TRSS (incidência a partir de Jan/2011)
Imposto Sobre Transmissão de Bens Imóveis - ITBI

Unidades Tributárias:

CCM 4.769.593-5- Inicio atv :18/06/2013 (R BISPO EUGENIO DEMAZEMOD, 317 - CEP: 03206-040)

Ressalvado o direito de a Fazenda Municipal cobrar e inscrever quaisquer dívidas de responsabilidade do sujeito passivo que vierem a ser apuradas ou que se verifiquem a qualquer tempo, inclusive em relação ao período contido neste documento, relativas a tributos administrados pela Secretaria Municipal da Fazenda e a inscrições em Dívida Ativa Municipal, junto à Procuradoria Geral do Município é certificado que a Situação Fiscal do Contribuinte supra, referente aos créditos tributários inscritos e não inscritos na Dívida Ativa abrangidos por esta certidão, até a presente data é: **REGULAR.**

A aceitação desta certidão está condicionada à verificação de sua autenticidade na Internet, no endereço http://www.prefeitura.sp.gov.br/cidade/secretarias/fazenda/.
Qualquer rasura invalidará este documento.

SITUAÇÃO REGULAR

Certidão expedida com base na Portaria Conjunta SF/PGM nº 4, de 12 de abril de 2017, Instrução Normativa SF/SUREM nº 3, de 6 de abril de 2015, Decreto 50.691, de 29 de junho de 2009, Decreto 51.714, de 13 de agosto de 2010; Portaria SF nº 268, de 11 de outubro de 2019 e Portaria SF nº 182, de 04 de agosto de 2021.

Certidão emitida às 15:37:21 horas do dia 01/09/2025 (hora e data de Brasília).

Código de Autenticidade: BC00B7C6

A autenticidade desta certidão deverá ser confirmada na página da Secretaria Municipal da Fazenda http://www.prefeitura.sp.gov.br/sf

PODER JUDICIÁRIO
JUSTIÇA DO TRABALHO

CERTIDÃO NEGATIVA DE DÉBITOS TRABALHISTAS

CNPJ: 18.322.807/0001-06
Certidão nº: 4641042/2026
Expedição: 22/01/2026, às 11:10:04
Validade: 21/07/2026 - 180 (cento e oitenta) dias, contados da data de sua expedição.

Certifica-se que o CNPJ sob o nº **18.322.807/0001-06**, **NÃO CONSTA** como inadimplente no Banco Nacional de Devedores Trabalhistas.
Certidão emitida com base nos arts. 642-A e 883-A da Consolidação das Leis do Trabalho, acrescentados pelas Leis ns.° 12.440/2011 e 13.467/2017, e no Ato 01/2022 da CGJT, de 21 de janeiro de 2022.
Os dados constantes desta Certidão são de responsabilidade dos Tribunais do Trabalho.
Certidão expedida sem indicação do nome/razão social, tendo em vista que o CPF/CNPJ consultado não figura na última versão da base de dados da Receita Federal do Brasil - RFB enviada ao Tribunal Superior do Trabalho - TST. Para saber a situação desse CPF/CNPJ, consulte o sítio da RFB (www.receita.fazenda.gov.br).
No caso de pessoa jurídica, a Certidão atesta a empresa em relação a todos os seus estabelecimentos, agências ou filiais.
A aceitação desta certidão condiciona-se à verificação de sua autenticidade no portal do Tribunal Superior do Trabalho na Internet (http://www.tst.jus.br).
Certidão emitida gratuitamente.

INFORMAÇÃO IMPORTANTE
Do Banco Nacional de Devedores Trabalhistas constam os dados necessários à identificação das pessoas naturais e jurídicas inadimplentes perante a Justiça do Trabalho quanto às obrigações estabelecidas em sentença condenatória transitada em julgado ou em acordos judiciais trabalhistas, inclusive no concernente aos recolhimentos previdenciários, a honorários, a custas, a emolumentos ou a recolhimentos determinados em lei; ou decorrentes de execução de acordos firmados perante o Ministério Público do Trabalho, Comissão de Conciliação Prévia ou demais títulos que, por disposição legal, contiver força executiva.

Voltar Imprimir

CAIXA ECONÔMICA FEDERAL

Certificado de Regularidade do FGTS - CRF

Inscrição: 18.322.807/0001-06

Razão Social: 4LIMP FACILITIES LTDA

Endereço: R BISPO EUGENIO DEMAZEMOD 317 / VILA ALPINA / SAO PAULO / SP / 03206-040

A Caixa Econômica Federal, no uso da atribuição que lhe confere o Art. 7, da Lei 8.036, de 11 de maio de 1990, certifica que, nesta data, a empresa acima identificada encontra-se em situação regular perante o Fundo de Garantia do Tempo de Servico - FGTS.

O presente Certificado não servirá de prova contra cobrança de quaisquer débitos referentes a contribuições e/ou encargos devidos, decorrentes das obrigações com o FGTS.

Validade:12/01/2026 a 10/02/2026

Certificação Número: 2026011203182220390023

Informação obtida em 16/01/2026 09:58:18

A utilização deste Certificado para os fins previstos em Lei esta condicionada a verificação de autenticidade no site da Caixa: **www.caixa.gov.br**

Imprimir Baixar PDF

SECRETARIA DA FAZENDA DO ESTADO DE SÃO PAULO

Cadastro Informativo dos Créditos não Quitados de Órgãos e Entidades Estaduais
CADIN Estadual

Informações Cadastrais

CNPJ/CPF: 18.322.807/0001-06

Não foram encontradas pendências no Cadastro de Créditos não quitados de Órgãos e Entidades Estaduais – CADIN ESTADUAL.

Pesquisa realizada em: 05/01/2026 às 15:32:46

Se você recebeu o comunicado CADIN regularize sua situação em 90 (noventa) dias contados a partir da data de expedição do mesmo.

Este documento não tem validade de Certidão Negativa.
Em conformidade com a Lei Estadual nº 12.799/2008 a inexistência de registro no CADIN Estadual:
- Não configura reconhecimento de regularidade de situação, nem dispensa a apresentação dos documentos exigidos em lei, decreto e demais atos normativos. (artigo 7º)
- Não impede a consulta prévia pelos órgãos e entidades da Administração direta e indireta ao sistema CADIN Estadual. (artigo 6º)
- Aos registros incluídos após a emissão da declaração cabe a aplicação do parágrafo 1º do artigo 6º.

A autenticidade deste documento deverá ser confirmada na página da Secretaria da Fazenda do Estado de São Paulo, endereço: https://www.fazenda.sp.gov.br/cadin_estadual/pages/publ/cadin.aspx

Código da Declaração: D2EFDBA6.A27DE82A.5E44AB1B.12205802

EMISSÃO GRATUITA

Atenção: Qualquer rasura ou emenda invalidará este documento.

PREFEITURA DO MUNICÍPIO DE SÃO PAULO

SECRETARIA MUNICIPAL DA FAZENDA

NOTA FISCAL ELETRÔNICA DE SERVIÇOS - NFS-e

20260102u61320768000137

Número da Nota	**00000043**
Data e Hora de Emissão	**02/01/2026 11:20:19**
Código de Verificação	**CWLZ-IXMX**

PRESTADOR DE SERVIÇOS

CPF/CNPJ: **61.320.768/0001-37** Inscrição Municipal: **7.936.072-6**
Nome/Razão Social: **SIX LABOR LTDA**
Endereço: **R DOS PINHEIROS 498, CONJ 42 - PINHEIROS - CEP: 05422-902**
Município: **São Paulo** UF: **SP**

TOMADOR DE SERVIÇOS

Nome/Razão Social: **BIOGESP - ASSOCIACAO DE GESTAO E EXECUCAO DE SERVICOS PUBLICO**
CPF/CNPJ: **26.702.577/0001-39** Inscrição Municipal: **6.149.202-7**
Endereço: **R CARD ARCOVERDE 1641, SALA 93/94 - PINHEIROS - CEP: 05407-002**
Município: **São Paulo** UF: **SP** E-mail: **nfe@biogesp.org.br**

INTERMEDIÁRIO DE SERVIÇOS

CPF/CNPJ: **----** Nome/Razão Social: **----**

DISCRIMINAÇÃO DE SERVIÇOS

PRESTAÇÃO DE SERVIÇO DE LIMPEZA HOSPITALAR DAS PARTES INTERNAS TAIS COMO VIDRAÇARIA, PISO BANHEIROS, TERMINAIS, SALAS, PIAS, COZINHA, PAREDES, TETO, ESCADARIA, RECEPÇÃO, BEM COMO DEMAIS ÁREAS CONTROLADORIA DE ACESSO NO HOSPITAL E MATERNIDADE SÃO LUCAS LOCALIZADO NO MUNICIPIO DE RIBEIRAO PIRES/SP

PERIODO DE DEZEMBRO/2025

IMPOSTOS RETIDOS:
ISS A 5% RETIDO PARA RIBEIRÃO PIRES = R$ 8.300,00
INSS A 118 = R$ 18.260,00
IRRE 1,00% = R$ 1.660,00
PCC 4,65% = R$ 7.719,00
VALOR LIQUIDO R$ 130.061,00
DADOS BANCÁRIOS:
BANCO ITAÚ (341)
Chave pix: 61.320.768/0001-37
AG.: 0185
C/C: 99277-3

VALOR TOTAL DO SERVIÇO = R$ 166.000,00

INSS (R$)	IRRF (R$)	CSLL (R$)	COFINS (R$)	PIS/PASEP (R$)	IPI (R$)
18.260,00	**1.660,00**	**1.660,00**	**4.980,00**	**1.079,00**	**-**

Código do Serviço
01406 - Limpeza, manutenção e conservação de imóveis, chaminés, piscinas e congêneres, inclusive fossas.

Valor Total das Deduções (R$)	Base de Cálculo (R$)	Alíquota (%)	Valor do ISS (R$)	Crédito Programa da NFP (R$)
0,00	**166.000,00**	**5,00%**	**8.300,00**	**0,00**

Município de Prestação do Serviço	Número Inscrição da Obra	Valor Aproximado dos Tributos / Fonte
Ribeirão Pires - SP	**-**	**-**

OUTRAS INFORMAÇÕES

(1) Esta NFS-e foi emitida com respaldo na Lei nº 14.097/2005; (2) O ISS desta NFS-e é devido FORA do Município de São Paulo; (3) Esta NFS-e não gera crédito no Programa da Nota Fiscal Paulistana; (4) O ISS desta NFS-e será RETIDO pelo Tomador de Serviço;

ZapSign 9fb0ef12-9953-4e16-b9dc-9ce595f84e72. Documento assinado eletronicamente, conforme MP 2.200-2/2001 e Lei 14.063/2020.

Relatório de Assinaturas

Datas e horários em UTC-0300 (America/Sao_Paulo)
Última atualização em 20 Janeiro 2026, 16:57:31

ZapSign By Truora

Status: Assinado
Documento: NF-043
Número: 9fb0ef12-9953-4e16-b9dc-9ce595f84e72
Data da criação: 09 Janeiro 2026, 15:27:31
Hash do documento original (SHA256): b9b54e93ec86814dc537a8c5758a4b286b3796759fbc840a68cf7ee06d95b20b

Assinaturas

2 de 2 Assinaturas

Assinado via ZapSign by Truora

CARLOS EDUARDO BASSUTO

Data e hora da assinatura: 09/01/2026 15:29:06
Token: 260abb16-74bc-45af-b132-75d9d225334b

Assinatura

Carlos Eduardo Bassuto

Carlos Eduardo Bassuto

Pontos de autenticação:

Telefone: + 5511934888830
E-mail: coord.adm.rp@biogesp.org.br

IP: 72.44.22.53
Dispositivo: Mozilla/5.0 (Windows NT 10.0; Win64; x64) AppleWebKit/537.36 (KHTML, like Gecko) Chrome/143.0.0.0 Safari/537.36

Assinado via ZapSign by Truora

LUIZ CARLOS PERLATTI

Data e hora da assinatura: 20/01/2026 16:57:29
Token: 7b436f48-87dc-4123-81d8-b86302037f63

Assinatura

Dr. Luiz Carlos Perlatti
Assessor Esp. da Saúde

Luiz Carlos Perlatti

Pontos de autenticação:

Telefone: + 5511950002959
E-mail: lcperlatti@gmail.com

IP: 190.115.67.16
Dispositivo: Mozilla/5.0 (Windows NT 10.0; Win64; x64) AppleWebKit/537.36 (KHTML, like Gecko) Chrome/109.0.0.0 Safari/537.36

INTEGRIDADE CERTIFICADA - ICP-BRASIL

Assinaturas eletrônicas e físicas têm igual validade legal, conforme MP 2.200-2/2001 e Lei 14.063/2020.
Confirme a integridade do documento aqui.

Este Log é exclusivo e parte integrante do documento número 9fb0ef12-9953-4e16-b9dc-9ce595f84e72, segundo os Termos de Uso da ZapSign , disponíveis em zapsign.com.br

ZapSign 9fb0ef12-9953-4e16-b9dc-9ce595f84e72. Documento assinado eletronicamente, conforme MP 2.200-2/2001 e Lei 14.063/2020.

Santander

Internet Banking Empresarial

BIOGESP ASSOCIACAO DE GESTAO E EXECUCAO **Agência:** 0123 **Conta:** 130043711

Pronto! O pagamento foi realizado. Fazer outro Pix

Comprovante do Pix

Valor pago
R$ 130.061,00

Forma de pagamento
Ag 0123 Cc 13004371-1

Mensagem para o recebedor
REFERENTE A NF 43

Dados do recebedor

Nome
SIX LABOR LTDA

CNPJ / CPF
61.******/****-37

Chave
61.******/****-37

Instituição
ITAU UNIBANCO S.A.

Dados do pagador

De
BIOGESP ASSOCIACAO DE GESTAO E EXECUCAO

CNPJ / CPF
26.******/****-39

Instituição
BANCO SANTANDER (BRASIL) S.A.

ID/Transação
E90400888202601231615543825922l3

Data e hora da transação
23/01/2026 - 13:15:46

Código de autenticação
IBE06CB0F799D3D794C18BC

Central de Atendimento Santander Empresarial
4004-2125 (Regiões Metropolitanas)
0800 726 2125 (Demais Localidades)
0800 723 5007 (Pessoas com deficiência auditiva ou de fala)

SAC - Atendimento 24h por dia, todos os dias.
0800 762 7777
0800 771 0401 (Pessoas com deficiência auditiva ou de fala)
Ouvidoria - Das 9h às 18h, de segunda a sexta-feira, exceto feriado.
0800 726 0322
0800 771 0301 (Pessoas com deficiência auditiva ou de fala)

SIX LABOR

SIX LABOR LTDA.

RELATÓRIO MENSAL DE EXECUÇÃO

HOSPITAL E MATERNIDADE SÃO LUCAS
(Estr. da Col., 2959 - Santa Luzia, Ribeirão Pires - SP)

PERÍODO DE REFERÊNCIA:
DE 01 DE DEZEMBRO DE 2025 A 31 DE DEZEMBRO DE 2025

Apresentação:

Um dos fundamentos primordiais na prevenção e controle de infecções relacionadas à assistência à saúde é a higiene e limpeza ambiental. Este guia aborda especificamente a higiene ambiental, destacando sua importância como parte integrante das medidas para conter a disseminação da resistência microbiana em ambientes de saúde. Não busca substituir, mas sim complementar o manual "Segurança do paciente em serviços de saúde: limpeza e desinfecção de superfícies", publicado pela Agência Nacional de Vigilância Sanitária (ANVISA) em 2012.

Introdução:

Os espaços ocupados por pacientes podem servir como reservatórios para microrganismos resistentes, facilitando a propagação desses agentes (Kramer et al., 2006). Uma pesquisa realizada em Massachusetts descobriu uma ligação entre a contaminação do ambiente com Enterococcus spp. resistentes à vancomicina (VRE) e a infeção ou colonização por esse agente.A resistência aos micróbios é um desafio de alcance mundial que afeta tanto os ambientes hospitalares como as comunidades (OPAS, 2009; ECDC, 2010; WHO, 2014).

Infecções causadas por microrganismos resistentes aumentam o tempo de internação, a taxa de mortalidade e os custos dos cuidados de saúde (WHO, 2012; WHO, 2014). Também foi observada uma ligação entre os níveis de colonização e a contaminação do ambiente (Drees et al., 2008). Em outro estudo, a internação em quartos anteriormente ocupados por pacientes portadores de VRE e Staphylococcus aureus resistente à oxacilina (MRSA) aumentou em 40% o risco de adquirir esses patógenos (Huang et al., 2006).

As práticas rotineiras de limpeza e desinfeção do ambiente são fundamentais para prevenir a disseminação de microrganismos resistentes no ambiente hospitalar. Portanto, é essencial desenvolver um documento que destaque as melhores práticas relacionadas à limpeza e desinfeção do ambiente

Objetivo:

Visa a adequar o espaço para as atividades cotidianas, zelando pela organização e preservação dos equipamentos e estruturas, com o intuito principal de impedir a propagação de microrganismos que podem causar infecções associadas aos cuidados de saúde.

- **Gerenciamento e Planejamento do Serviço Hospitalar de Higiene.**

Superfícies ambientais são frequentementecontaminadas por comuns agentes causais de Infecções Relacionadas à Assistência à Saúde (IRAS) como Staphylococcus aureus resistente à oxacilina (MRSA), Enterococcus spp. resistentes à vancomicina (VRE), Clostridium difficile, entre outros (Otter et al., 2011; Weber et al., 2013). E há evidência da persistência de microrganismosde importância clínica no ambiente por períodos prolongados (Kramer et. al., 2006).
Desse modo, é fundamentalgarantir limpeza e desinfecção adequada de superfícies ambientais com vistas à redução do risco da disseminação de patógenos entre pacientes, visitantes e profissionais de saúde.
Entretanto, garantir a qualidade da limpeza no ambiente hospitalar envolve a disponibilidade de recursos, estrutura e rotinas detalhadas, bem como, adequada capacitação da equipe e ferramentas voltadas ao monitoramentodos processos e resultados. O primeiro passo a ser dado em direção à garantia de padrões de higiene é o planejamento e estruturação dos serviços.
Para tanto, é necessário definir responsabilidadese funções, tanto no que se refere ao suporte necessário ao serviço de higiene, quanto à operação propriamentedita. O plano operacional de limpeza deve contemplar o mapeamento das áreas quanto ao risco para disseminação de microrganismos,a definição do que deve ser limpo, quem deve realizar a higienização, localização dos itens/áreas, frequência e método de limpeza, de acordo com a disponibilidadede pessoal.
Ainda outros aspectos importantes dizem respeito à qualificação da equipe, ao monitoramentoda qualidade do serviço prestado e ao planejamento de ações para melhorias futuras e readequação do plano caso seja necessário.
O plano operacional de limpeza irá promover a confiança entre pacientes, usuários e colaboradores de serviços de serviços de saúde quanto à garantia da higiene das instalações, além de assegurar boas práticas de prevenção e controle de infecção A elaboração do plano operacional de limpeza deve assegurar que toda a esquipe que atua na higienização tenha clareza quanto às especificações e requisitos de cada tarefa.

- **Definição de Saneantes, Equipamentos e Métodos de Limpeza.**

Alguns dos equipamentos utilizados para limpeza mecanizada são máquinas lavadoras e e enceradeiras. Para limpeza manual podem ser citados os mops, rodos, kits para limpeza, baldes, panos de limpeza de pisos, rodos e espremedores. (ANVISA, 2012).

Para que seja possível alcançar o sucesso no processo de limpeza e desinfecção é fundamental que os três componentes apresentados na figura 2 estejam em consonância.
Visando a proteção aos trabalhadores durante o exercício de suas funções segurança dos nossos colaboradores distribuímos para o uso os EPIS:

Uniformes Impermeáveis

Tendo em vista que os profissionais de limpeza, especialmente, estão em constante contato com a água (inclusive da chuva, em alguns casos) **e substâncias químicas, é essencial protegê-los da umidade e dos riscos à saúde provocados por determinados produtos.**

Botas antiderrapantes

Feitas de borracha, as botas antiderrapantes são ideais durante a lavagem de pisos por evitarem o risco de quedas por escorregões. E**sse EPI de limpeza hospitalar também protege os colaboradores de materiais cortantes e do contato com substâncias contaminantes.** Sendo assim, contribui com o bem-estar e a segurança na execução das atividades.

Máscaras

As máscaras são indicadas principalmente quando os profissionais entram em contato com produtos químicos mais fortes, o que é algo comum em suas atividades. Da mesma maneira, esse EPI de limpeza hospitalar **protege contra respingos e microrganismos presentes no ar** que, se inalados, podem provocar infecções e doenças.

Luvas

Como sabemos, o risco de contaminação por vírus e bactérias em ambientes clínicos e hospitalares é grande, se comparado a outros locais. Além disso, existe o perigo de acidentes por objetos cortantes despejados dentro dos lixos.

LOCAL DO DESENVOLVIMENTO DAS ATIVIDADES:

Estr. da Col., 2959 - Santa Luzia, Ribeirão Pires - SP

NÚMERO DE PROFISSIONAIS:

	Quantitativo
Lider de Equipe	1
Aux. de Serviços gerais	14
Controlador de Acesso	8

CARGA HORÁRIA DA EQUIPE:

FUNÇÃO	CARGA HORÁRIA TOTAL MENSAL
AUX DE LIMPEZA	180 HRS
CONTROLADOR DE ACESSO	180 HRS

Implementação das estratégias delineadas.

Na regularidade estabelecida do planejamento das atividades, os trabalhos se desenrolaram. A boa frequência por parte dos trabalhadores foi mantida. Mantém- se a rotina. Muito se preocupa a equipe em dar atenção aos pequenos detalhes, priorizando os locais mais críticos.

Segue Fotos:






















O2
OXIGÊNIO
220v
TOMADA
Enfer
CHAMADA














VENDA SOB PRESCRIÇÃO




PRONTO SOCORRO
GINECOLOGICO E OBSTETRICO


SIFICAÇÃO DE
O OBSTÉTRICO












ENTREGA DE
MATERIAIS






CME


ESCADAS / ELEVADOR
ATENÇÃO

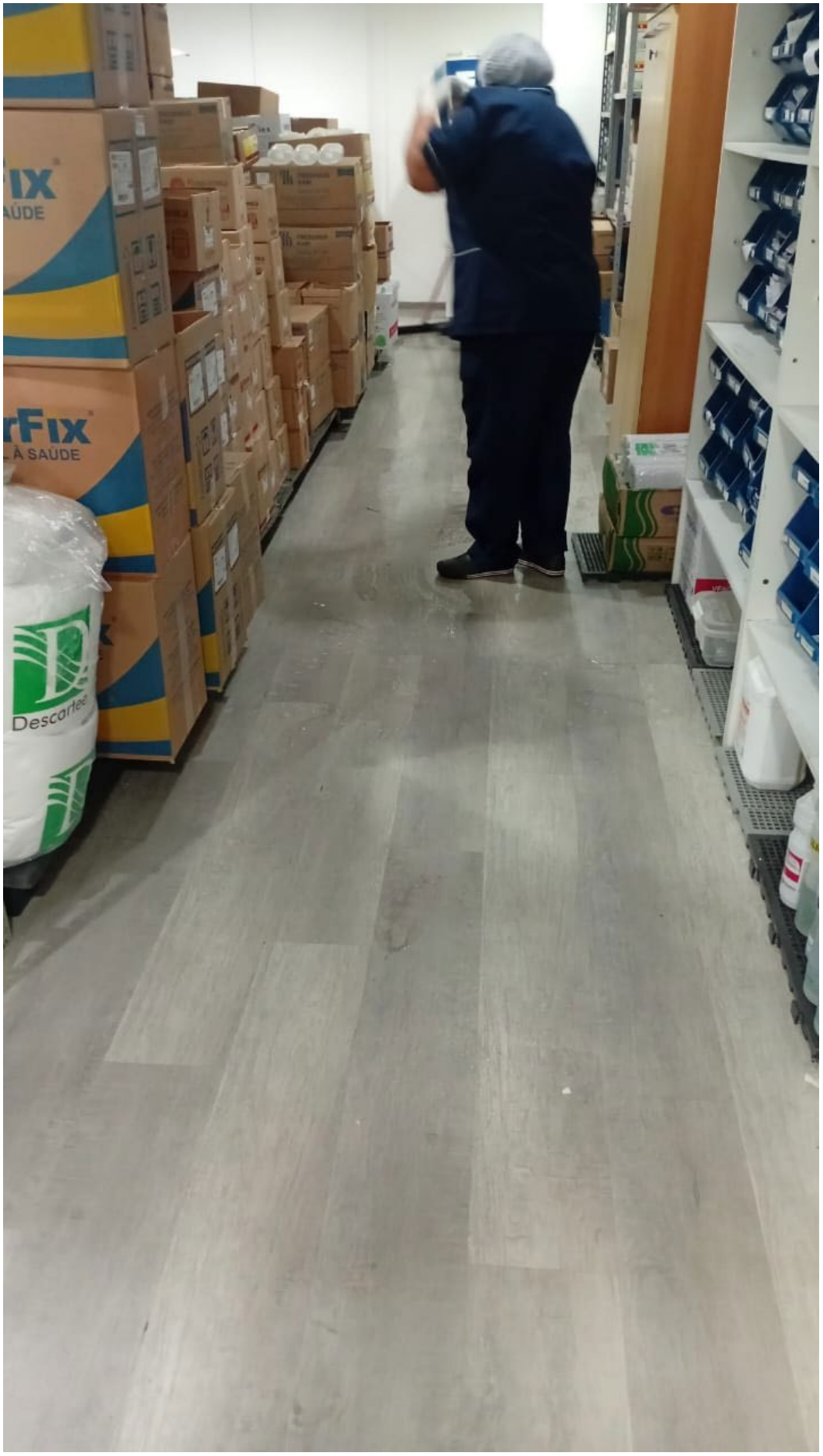
rFix
À SAÚDE
Descartec




04
NICOVIDA
LIXO
INFECTANTE




















03
NICOVIDA
LIXO
INFECTANTE








LIXO
INFECTANTE





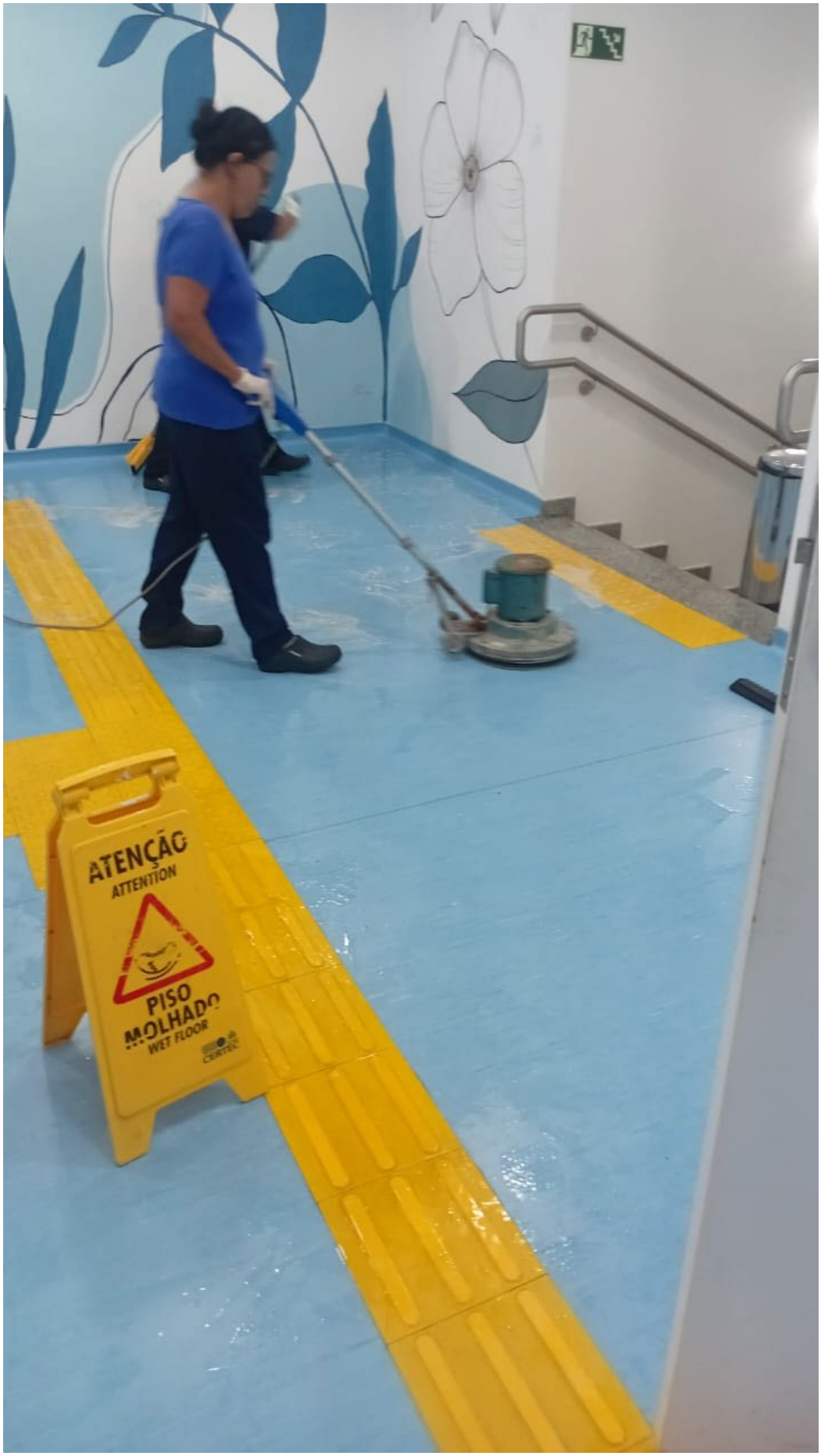
ATENÇÃO
ATTENTION
PISO
MOLHADO
WET FLOOR


















Soft Aid
LIXO COMUM










ESCADAS / ELEVADOR


Bluepad
Medix


SAÍDA






Bralimpia

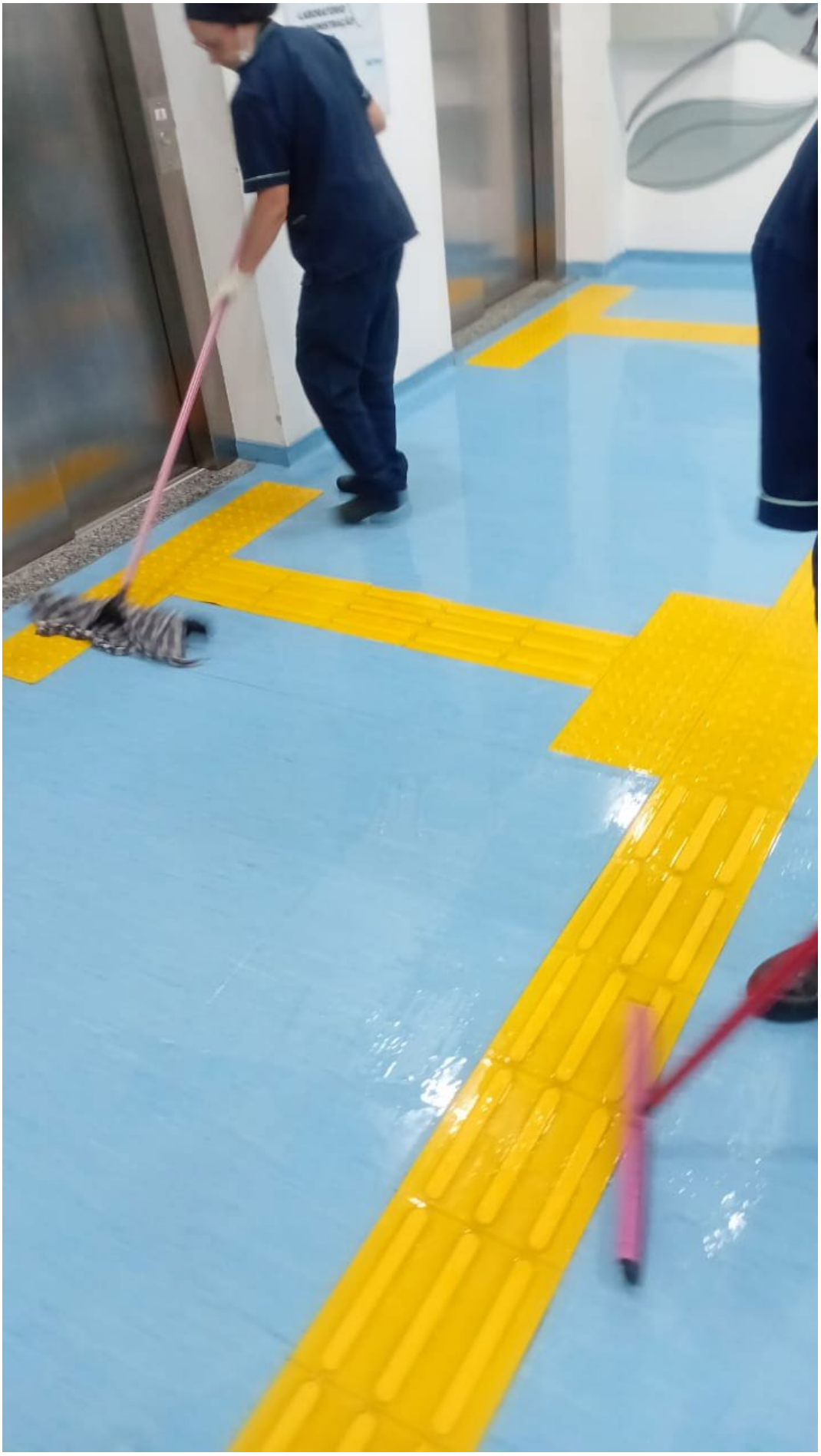












LIXO
COMUM
Soft-Aid
100
M




QUARTO 03
PPP






UTI

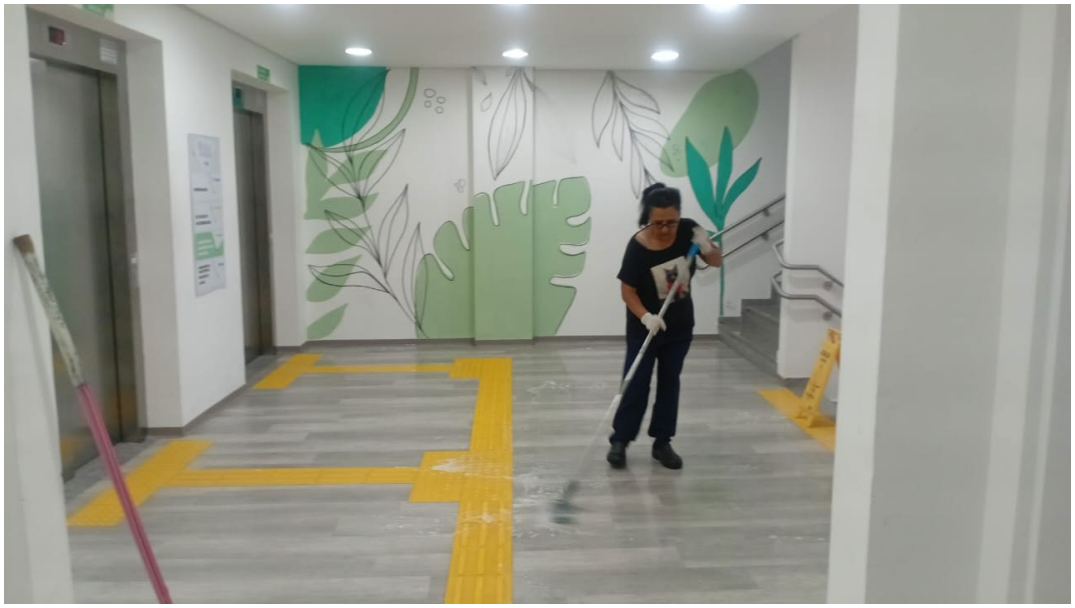






AVISO
AVISO


COMO LAVAR
AS MÃOS


















SAÍDA




Luz
@
COMUNICAÇÃO










B

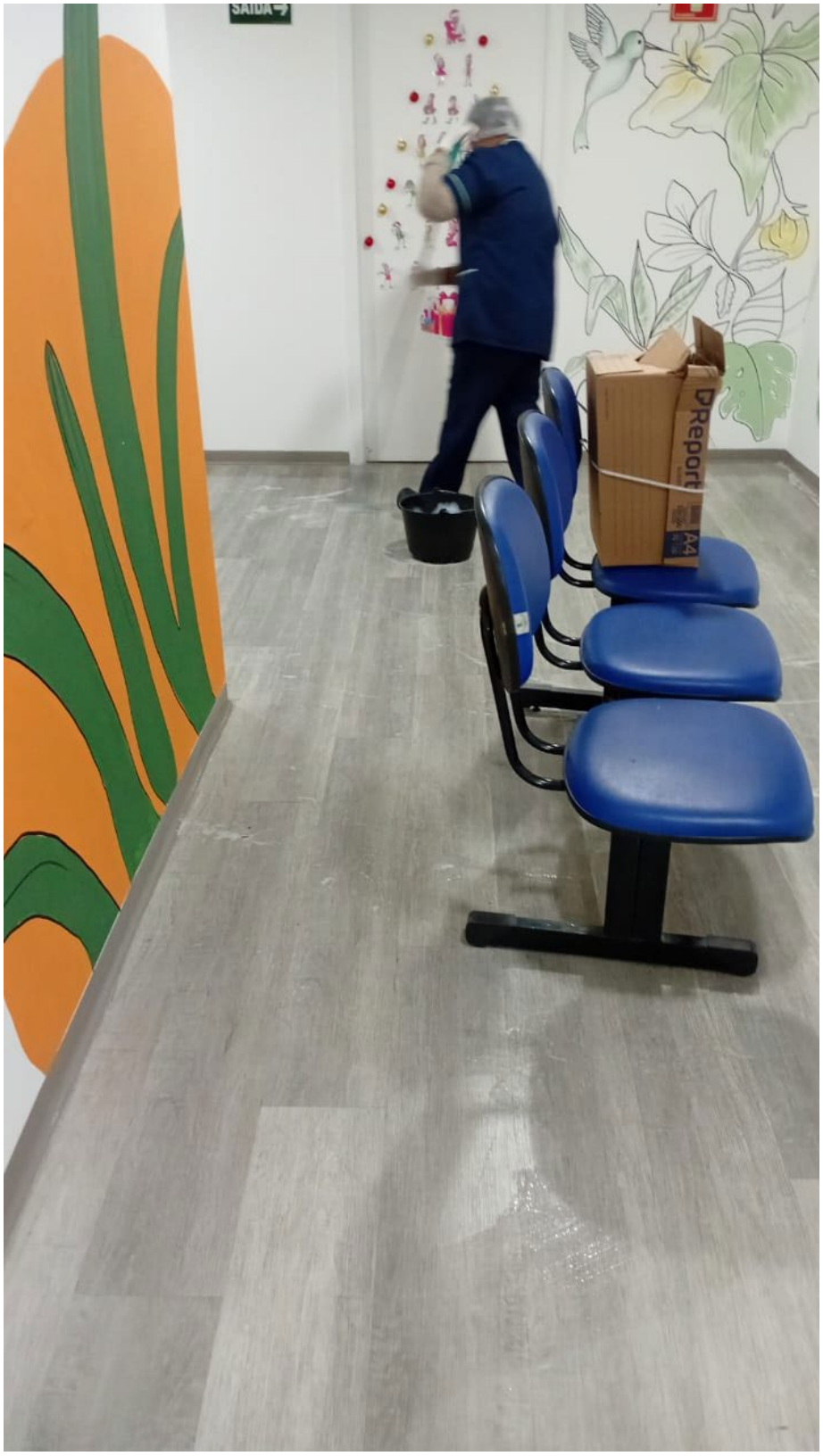

Ribeirão Pires, 01 de Dezembro de 2025

Receita Federal

Documento de Arrecadação de Receitas Federais

CNPJ	Razão Social
26.702.577/0001-39	BIOGESP - ASSOCIACAO DE GESTAO E EXECUCAO DE SERVI

Período de Apuração	Data de Vencimento	Número do Documento
Dezembro/2025	20/01/2026	07.16.26020.8251467-0

Observações

Pagar este documento até
20/01/2026

Valor Total do Documento
1.660,00

Composição do Documento de Arrecadação

Código	Denominação	Principal	Multa	Juros	Total
1708	IRRF - REMUNER SERV PRESTADOS POR PJ 06 IRRF - REMUNER SERV PRESTADOS POR PJ PA:12/2025 Vencimento:20/01/2026	1.660,00			1.660,00
	Totais	**1.660,00**			**1.660,00**

SENDA (Versão:5.2.9) Página: 1 / 1 20/01/2026 11:19:22

85850000016 9 60000385260 0 20071626020 7 82514670500 5

AUTENTICAÇÃO MECÂNICA

Documento de Arrecadação de Receitas Federais

85850000016 9 | 60000385260 0 | 20071626020 7 | 82514670500 5

CNPJ: 26.702.577/0001-39
Número: 07.16.26020.8251467-0
Pagar até: 20/01/2026
Valor: 1.660,00

Pague com o PIX

Santander

Internet Banking Empresarial

BIOGESP ASSOCIACAO DE GESTAO E EXECUCAO **Agência:** 0123 **Conta:** 130043711

Pagamentos > Boletos, contas e tributos >

Pagar com código de barras

Pagamento realizado com sucesso.

Empresa	Data do pagamento	Valor nominal	Valor total a pagar
TRIBUTOS FEDERAIS DARF NUMERADO	20/01/2026	R$ 1.660,00	R$ 1.660,00

858500000169.600003852600.200716260207.825146705005

Numero do Documento	Data de Vencimento	Valor
07.16.26020.8251467-0	20/01/2026	R$ 1.660,00

Codigo de Barras	Data / hora da transação:	Autenticação
85850000016-9 60000385260-0 20071626020-7 82514670500-5	20/01/2026 19:00:01	IBE616674B654FE460284EA

DARF

Central de Atendimento Santander Empresarial
4004-2125 (Regiões Metropolitanas)
0800 726 2125 (Demais Localidades)
0800 723 5007 (Pessoas com deficiência auditiva ou de fala)

SAC - Atendimento 24h por dia, todos os dias.
0800 762 7777
0800 771 0401 (Pessoas com deficiência auditiva ou de fala)
Ouvidoria - Das 9h às 18h, de segunda a sexta-feira, exceto feriado.
0800 726 0322
0800 771 0301 (Pessoas com deficiência auditiva ou de fala)

Receita Federal

Documento de Arrecadação de Receitas Federais

CNPJ	Razão Social
26.702.577/0001-39	BIOGESP - ASSOCIACAO DE GESTAO E EXECUCAO DE SERVI

Período de Apuração	Data de Vencimento	Número do Documento
Dezembro/2025	20/01/2026	07.16.26020.8378882-0

Observações

Pagar este documento até
20/01/2026

Valor Total do Documento
7.719,00

Composição do Documento de Arrecadação

Código	Denominação	Principal	Multa	Juros	Total
5952	RET DE CONTRIBUICOES PAGT PJ A PJ DE DIR PRIV 07 RET DE CONTRIBUICOES PAGT PJ A PJ DE DIR PRIV PA:12/2025 Vencimento:20/01/2026	7.719,00			7.719,00
	Totais	**7.719,00**			**7.719,00**

SENDA (Versão:5.2.9) Página: 1 / 1 20/01/2026 11:35:51

85870000077 4 19000385260 3 20071626020 7 83788820148 6 AUTENTICAÇÃO MECÂNICA

Documento de Arrecadação de Receitas Federais

85870000077 4 | 19000385260 3 | 20071626020 7 | 83788820148 6

CNPJ:	26.702.577/0001-39
Número:	07.16.26020.8378882-0
Pagar até:	20/01/2026
Valor:	7.719,00

Pague com o PIX

Santander

Internet Banking Empresarial

BIOGESP ASSOCIACAO DE GESTAO E EXECUCAO **Agência:** 0123 **Conta:** 130043711

Pagamentos > Boletos, contas e tributos >

Pagar com código de barras

Pagamento realizado com sucesso.

Empresa	Data do pagamento	Valor nominal	Valor total a pagar
TRIBUTOS FEDERAIS DARF NUMERADO	20/01/2026	R$ 7.719,00	R$ 7.719,00

858700000774.190003852603.200716260207.837888201486

Numero do Documento	Data de Vencimento	Valor
07.16.26020.8378882-0	20/01/2026	R$ 7.719,00

Codigo de Barras	Data / hora da transação:	Autenticação
85870000077-4 19000385260-3 20071626020-7 83788820148-6	20/01/2026 18:34:03	IBE2ABB4CB4E1A94A099A59

DARF

Central de Atendimento Santander Empresarial
4004-2125 (Regiões Metropolitanas)
0800 726 2125 (Demais Localidades)
0800 723 5007 (Pessoas com deficiência auditiva ou de fala)

SAC - Atendimento 24h por dia, todos os dias.
0800 762 7777
0800 771 0401 (Pessoas com deficiência auditiva ou de fala)
Ouvidoria - Das 9h às 18h, de segunda a sexta-feira, exceto feriado.
0800 726 0322
0800 771 0301 (Pessoas com deficiência auditiva ou de fala)

Receita Federal

Documento de Arrecadação de Receitas Federais

CNPJ	Razão Social
26.702.577/0001-39	BIOGESP - ASSOCIACAO DE GESTAO E EXECUCAO DE SERVI

Período de Apuração	Data de Vencimento	Número do Documento
Dezembro/2025	20/01/2026	07.16.26020.8978319-6

Observações

Pagar este documento até
20/01/2026

Valor Total do Documento
18.260,00

Composição do Documento de Arrecadação

Código	Denominação	Principal	Multa	Juros	Total
1162	CONTRIBUIÇÃO SUJEITA RETENÇÃO PREVIDENCIÁRIA 01 CP PATRONAL - RETENÇÃO LEI 9.711/98 PA:12/2025 Vencimento:20/01/2026 CNPJ Prestador:61.320.768/0001-37	18.260,00			18.260,00
	Totais	**18.260,00**			**18.260,00**

SENDA (Versão:5.2.9) Página: 1 / 1 20/01/2026 13:22:39

85850000182 3 60000385260 0 20071626020 7 89783196000 4

AUTENTICAÇÃO MECÂNICA

Documento de Arrecadação de Receitas Federais

85850000182 3 60000385260 0 20071626020 7 89783196000 4

CNPJ:	26.702.577/0001-39
Número:	07.16.26020.8978319-6
Pagar até:	20/01/2026
Valor:	18.260,00

Pague com o PIX

Santander

Internet Banking Empresarial

BIOGESP ASSOCIACAO DE GESTAO E EXECUCAO **Agência:** 0123 **Conta:** 130043711

Pagamentos > Boletos, contas e tributos >

Pagar com código de barras

Pagamento realizado com sucesso.

Empresa	Data do pagamento	Valor nominal	Valor total a pagar
TRIBUTOS FEDERAIS DARF NUMERADO	20/01/2026	R$ 18.260,00	R$ 18.260,00

858500001823.600003852600.200716260207.897831960004

Numero do Documento	Data de Vencimento	Valor
07.16.26020.8978319-6	20/01/2026	R$ 18.260,00

Codigo de Barras	Data / hora da transação:	Autenticação
85850000182-3 60000385260-0 20071626020-7 89783196000-4	20/01/2026 18:59:05	IBECD5590BF7DD345CEB5FE

DARF

Central de Atendimento Santander Empresarial
4004-2125 (Regiões Metropolitanas)
0800 726 2125 (Demais Localidades)
0800 723 5007 (Pessoas com deficiência auditiva ou de fala)

SAC - Atendimento 24h por dia, todos os dias.
0800 762 7777
0800 771 0401 (Pessoas com deficiência auditiva ou de fala)
Ouvidoria - Das 9h às 18h, de segunda a sexta-feira, exceto feriado.
0800 726 0322
0800 771 0301 (Pessoas com deficiência auditiva ou de fala)

MINISTÉRIO DA FAZENDA
Secretaria da Receita Federal do Brasil
Procuradoria-Geral da Fazenda Nacional

CERTIDÃO NEGATIVA DE DÉBITOS RELATIVOS AOS TRIBUTOS FEDERAIS E À DÍVIDA ATIVA DA UNIÃO

Nome: SIX LABOR LTDA
CNPJ: 61.320.768/0001-37

Ressalvado o direito de a Fazenda Nacional cobrar e inscrever quaisquer dívidas de responsabilidade do sujeito passivo acima identificado que vierem a ser apuradas, é certificado que não constam pendências em seu nome, relativas a créditos tributários administrados pela Secretaria da Receita Federal do Brasil (RFB) e a inscrições em Dívida Ativa da União (DAU) junto à Procuradoria-Geral da Fazenda Nacional (PGFN).

Esta certidão é válida para o estabelecimento matriz e suas filiais e, no caso de ente federativo, para todos os órgãos e fundos públicos da administração direta a ele vinculados. Refere-se à situação do sujeito passivo no âmbito da RFB e da PGFN e abrange inclusive as contribuições sociais previstas nas alíneas 'a' a 'd' do parágrafo único do art. 11 da Lei nº 8.212, de 24 de julho de 1991.

A aceitação desta certidão está condicionada à verificação de sua autenticidade na Internet, nos endereços <http://rfb.gov.br> ou <http://www.pgfn.gov.br>.

Certidão emitida gratuitamente com base na Portaria Conjunta RFB/PGFN nº 1.751, de 2/10/2014.
Emitida às 09:27:08 do dia 12/08/2025 <hora e data de Brasília>.
Válida até 08/02/2026.
Código de controle da certidão: **F5D7.4E05.CE84.9D18**
Qualquer rasura ou emenda invalidará este documento.

Secretaria da Fazenda e Planejamento do Estado de São Paulo

Débitos Tributários Não Inscritos na Dívida Ativa do Estado de São Paulo

CNPJ: 61.320.768/0001-37

Ressalvado o direito da Secretaria da Fazenda e Planejamento do Estado de São Paulo de apurar débitos de responsabilidade da pessoa jurídica acima identificada, é certificado que **não constam débitos** declarados ou apurados pendentes de inscrição na Dívida Ativa de responsabilidade do estabelecimento matriz/filial acima identificado.

Certidão nº	25080472300-01
Data e hora da emissão	12/08/2025 09:18:31
Validade	6 (seis) meses, contados da data de sua expedição.

Qualquer rasura ou emenda invalidará este documento.

A aceitação desta certidão está condicionada à verificação de sua autenticidade no sítio **www.pfe.fazenda.sp.gov.br**

746

PREFEITURA DE SÃO PAULO
FAZENDA

SECRETARIA MUNICIPAL DA FAZENDA

Certidão Conjunta de Débitos de Tributos Mobiliários

Certidão Número: 1517198 - 2025

CPF/CNPJ Raiz: 61.320.768/
Contribuinte: SIX LABOR LTDA

Liberação: 31/07/2025
Validade: 27/01/2026

Tributos Abrangidos:

Imposto Sobre Serviços - ISS
Taxa de Fiscalização de Localização Instalação e Funcionamento
Taxa de Fiscalização de Anúncio - TFA
Taxa de Fiscalização de Estabelecimento - TFE
Taxa de Resíduos Sólidos de Serviços de Saúde - TRSS (incidência a partir de Jan/2011)
Imposto Sobre Transmissão de Bens Imóveis - ITBI

Unidades Tributárias:

CCM 7.936.072-6- Inicio atv :22/12/2023 (R DOS PINHEIROS, 498 - CEP: 05422-902)

Ressalvado o direito de a Fazenda Municipal cobrar e inscrever quaisquer dívidas de responsabilidade do sujeito passivo que vierem a ser apuradas ou que se verifiquem a qualquer tempo, inclusive em relação ao período contido neste documento, relativas a tributos administrados pela Secretaria Municipal da Fazenda e a inscrições em Dívida Ativa Municipal, junto à Procuradoria Geral do Município é certificado que a Situação Fiscal do Contribuinte supra, referente aos créditos tributários inscritos e não inscritos na Dívida Ativa abrangidos por esta certidão, até a presente data é: **REGULAR.**

A aceitação desta certidão está condicionada à verificação de sua autenticidade na Internet, no endereço http://www.prefeitura.sp.gov.br/cidade/secretarias/fazenda/.
Qualquer rasura invalidará este documento.

SITUAÇÃO REGULAR

Certidão expedida com base na Portaria Conjunta SF/PGM nº 4, de 12 de abril de 2017, Instrução Normativa SF/SUREM nº 3, de 6 de abril de 2015, Decreto 50.691, de 29 de junho de 2009, Decreto 51.714, de 13 de agosto de 2010; Portaria SF nº 268, de 11 de outubro de 2019 e Portaria SF nº 182, de 04 de agosto de 2021.

Certidão emitida às 15:00:45 horas do dia 31/07/2025 (hora e data de Brasília).

Código de Autenticidade: 9B94C360

A autenticidade desta certidão deverá ser confirmada na página da Secretaria Municipal da Fazenda http://www.prefeitura.sp.gov.br/sf

PODER JUDICIÁRIO
JUSTIÇA DO TRABALHO

CERTIDÃO NEGATIVA DE DÉBITOS TRABALHISTAS

Nome: SIX LABOR LTDA (MATRIZ E FILIAIS)
CNPJ: 61.320.768/0001-37
Certidão nº: 43724561/2025
Expedição: 31/07/2025, às 11:41:13
Validade: 27/01/2026 - 180 (cento e oitenta) dias, contados da data de sua expedição.

Certifica-se que **SIX LABOR LTDA (MATRIZ E FILIAIS)**, inscrito(a) no CNPJ sob o nº **61.320.768/0001-37**, **NÃO CONSTA** como inadimplente no Banco Nacional de Devedores Trabalhistas.
Certidão emitida com base nos arts. 642-A e 883-A da Consolidação das Leis do Trabalho, acrescentados pelas Leis ns.° 12.440/2011 e 13.467/2017, e no Ato 01/2022 da CGJT, de 21 de janeiro de 2022.
Os dados constantes desta Certidão são de responsabilidade dos Tribunais do Trabalho.
No caso de pessoa jurídica, a Certidão atesta a empresa em relação a todos os seus estabelecimentos, agências ou filiais.
A aceitação desta certidão condiciona-se à verificação de sua autenticidade no portal do Tribunal Superior do Trabalho na Internet (http://www.tst.jus.br).
Certidão emitida gratuitamente.

INFORMAÇÃO IMPORTANTE
Do Banco Nacional de Devedores Trabalhistas constam os dados necessários à identificação das pessoas naturais e jurídicas inadimplentes perante a Justiça do Trabalho quanto às obrigações estabelecidas em sentença condenatória transitada em julgado ou em acordos judiciais trabalhistas, inclusive no concernente aos recolhimentos previdenciários, a honorários, a custas, a emolumentos ou a recolhimentos determinados em lei; ou decorrentes de execução de acordos firmados perante o Ministério Público do Trabalho, Comissão de Conciliação Prévia ou demais títulos que, por disposição legal, contiver força executiva.

Imprimir Baixar PDF

SECRETARIA DA FAZENDA DO ESTADO DE SÃO PAULO

Cadastro Informativo dos Créditos não Quitados de Órgãos e Entidades Estaduais
CADIN Estadual

Informações Cadastrais

CNPJ/CPF: 61.320.768/0001-37

Não foram encontradas pendências no Cadastro de Créditos não quitados de Órgãos e Entidades Estaduais – CADIN ESTADUAL.

Pesquisa realizada em: 28/10/2025 às 09:56:22

Se você recebeu o comunicado CADIN regularize sua situação em 90 (noventa) dias contados a partir da data de expedição do mesmo.

Este documento não tem validade de Certidão Negativa.
Em conformidade com a Lei Estadual nº 12.799/2008 a inexistência de registro no CADIN Estadual:
- Não configura reconhecimento de regularidade de situação, nem dispensa a apresentação dos documentos exigidos em lei, decreto e demais atos normativos. (artigo 7º)
- Não impede a consulta prévia pelos órgãos e entidades da Administração direta e indireta ao sistema CADIN Estadual. (artigo 6º)
- Aos registros incluídos após a emissão da declaração cabe a aplicação do parágrafo 1º do artigo 6º.

A autenticidade deste documento deverá ser confirmada na página da Secretaria da Fazenda do Estado de São Paulo, endereço: https://www.fazenda.sp.gov.br/cadin_estadual/pages/publ/cadin.aspx

Código da Declaração: E84AB808.86C24BB0.F97057DF.C948B95A

EMISSÃO GRATUITA

Atenção: Qualquer rasura ou emenda invalidará este documento.

Receita Federal

Documento de Arrecadação de Receitas Federais

CNPJ	Razão Social
26.702.577/0001-39	BIOGESP - ASSOCIACAO DE GESTAO E EXECUCAO DE SERVI

Período de Apuração	Data de Vencimento	Número do Documento
Dezembro/2025	20/01/2026	07.16.26020.8263147-1

Observações

Pagar este documento até
20/01/2026

Valor Total do Documento
96,00

Composição do Documento de Arrecadação

Código	Denominação	Principal	Multa	Juros	Total
1708	IRRF - REMUNER SERV PRESTADOS POR PJ 06 IRRF - REMUNER SERV PRESTADOS POR PJ PA:12/2025 Vencimento:20/01/2026	96,00			96,00
	Totais	**96,00**			**96,00**

SENDA (Versão:5.2.9) Página: 1 / 1 20/01/2026 11:20:50

85830000000 9 96000385260 2 20071626020 7 82631471746 8 AUTENTICAÇÃO MECÂNICA

Documento de Arrecadação de Receitas Federais

85830000000 9 | 96000385260 2 | 20071626020 7 | 82631471746 8

CNPJ: 26.702.577/0001-39
Número: 07.16.26020.8263147-1
Pagar até: 20/01/2026
Valor: 96,00

Pague com o PIX

Santander

Internet Banking Empresarial

BIOGESP ASSOCIACAO DE GESTAO E EXECUCAO **Agência:** 0123 **Conta:** 130043711

Pagamentos > Boletos, contas e tributos >

Pagar com código de barras

Pagamento realizado com sucesso.

Empresa	Data do pagamento	Valor nominal	Valor total a pagar
TRIBUTOS FEDERAIS DARF NUMERADO	20/01/2026	R$ 96,00	R$ 96,00

858300000009.960003852602.200716260207.826314717468

Numero do Documento	Data de Vencimento	Valor
07.16.26020.8263147-1	20/01/2026	R$ 96,00

Codigo de Barras	Data / hora da transação:	Autenticação
85830000000-9 96000385260-2 20071626020-7 82631471746-8	20/01/2026 19:15:49	IBE003AF88AA0154A21913B

DARF

Central de Atendimento Santander Empresarial
4004-2125 (Regiões Metropolitanas)
0800 726 2125 (Demais Localidades)
0800 723 5007 (Pessoas com deficiência auditiva ou de fala)

SAC - Atendimento 24h por dia, todos os dias.
0800 762 7777
0800 771 0401 (Pessoas com deficiência auditiva ou de fala)
Ouvidoria - Das 9h às 18h, de segunda a sexta-feira, exceto feriado.
0800 726 0322
0800 771 0301 (Pessoas com deficiência auditiva ou de fala)

Receita Federal

Documento de Arrecadação de Receitas Federais

CNPJ	Razão Social
26.702.577/0001-39	BIOGESP - ASSOCIACAO DE GESTAO E EXECUCAO DE SERVI

Período de Apuração	Data de Vencimento	Número do Documento
Dezembro/2025	20/01/2026	07.16.26020.8390568-0

Observações

Pagar este documento até
20/01/2026

Valor Total do Documento
297,60

Composição do Documento de Arrecadação

Código	Denominação	Principal	Multa	Juros	Total
5952	RET DE CONTRIBUICOES PAGT PJ A PJ DE DIR PRIV 07 RET DE CONTRIBUICOES PAGT PJ A PJ DE DIR PRIV PA:12/2025 Vencimento:20/01/2026	297,60			297,60
	Totais	**297,60**			**297,60**

SENDA (Versão:5.2.9) Página: 1 / 1 20/01/2026 11:37:25

85870000002 2 97600385260 9 20071626020 7 83905680370 9 AUTENTICAÇÃO MECÂNICA

Documento de Arrecadação de Receitas Federais

85870000002 2 | 97600385260 9 | 20071626020 7 | 83905680370 9

CNPJ: 26.702.577/0001-39
Número: 07.16.26020.8390568-0
Pagar até: 20/01/2026
Valor: 297,60

Pague com o PIX

Santander

Internet Banking Empresarial

BIOGESP ASSOCIACAO DE GESTAO E EXECUCAO **Agência:** 0123 **Conta:** 130043711

Pagamentos > Boletos, contas e tributos >

Pagar com código de barras

Pagamento realizado com sucesso.

Empresa	Data do pagamento	Valor nominal	Valor total a pagar
TRIBUTOS FEDERAIS DARF NUMERADO	20/01/2026	R$ 297,60	R$ 297,60

858700000022.976003852609.200716260207.839056803709

Numero do Documento	Data de Vencimento	Valor
07.16.26020.8390568-0	20/01/2026	R$ 297,60

Codigo de Barras	Data / hora da transação:	Autenticação
85870000002-2 97600385260-9 20071626020-7 83905680370-9	20/01/2026 19:15:14	IBE63E0C86897D54369B7DC

DARF

Central de Atendimento Santander Empresarial
4004-2125 (Regiões Metropolitanas)
0800 726 2125 (Demais Localidades)
0800 723 5007 (Pessoas com deficiência auditiva ou de fala)

SAC - Atendimento 24h por dia, todos os dias.
0800 762 7777
0800 771 0401 (Pessoas com deficiência auditiva ou de fala)
Ouvidoria - Das 9h às 18h, de segunda a sexta-feira, exceto feriado.
0800 726 0322
0800 771 0301 (Pessoas com deficiência auditiva ou de fala)

	PREFEITURA MUNICIPAL DE RIBEIRÃO PIRES SECRETARIA MUNICIPAL DE FINANÇAS NOTA FISCAL DE SERVIÇO ELETRÔNICA - NFS-e		NFS-e 39 Código de Verificação LVU6ETYLI Emissão da NFS-e 09/01/2026 15:39:57
RPS	Série RPS	Tipo RPS	NFS-e Substituída

Prestador de Serviço

CPF/CNPJ: 41.352.382/0001-08 Inscrição 1031074

Nome/Razão Social: LABORMED SERVICOS EM SAUDE LTDA

Endereço 999 Comendador João Ugliengo Número: 4

Complemento: ,SALA 10 Bairro: Centro Alto

CEP: 09424-000 Município: RIBEIRAO PIRES UF: SP País: Brasil

E-mail: contato@yosep.com.br Telefone:

Tomador de Serviço

CPF/CNPJ: 26.702.577/0001-39 Inscrição Municipal: NIF:

Nome/Razão Social: BIOGESP-ASSOCIAÇÃO DE GESTÃO E EXECUÇÃO DE SERVIÇOS PÚBLICOS E SOCIAIS

Endereço: Rua RUA CUNHA GAGO Número: 700

Complemento: Bairro: Pinheiros

CEP: 05421-001 Município: SAO PAULO UF: SP País: Brasil

E-mail: BIOGESP.OSS@GMAIL.COM Telefone: (11)4726-6364

Atividade Econômica

4.03 / 8.403 - Hospitais, Clínicas, Laboratórios, Sanatórios, Manicômios, Casas De Saúde, Prontos-Socorros, Ambulat

Discriminação do Serviço

PRESTAÇÃO DE SERVIÇOS LABORATORIAIS ANÁLISES CLÍNICAS+ EXECUÇÃO DE EXAMES DA PLATAFORMA DE CADASTRO NÚMERO 1793 (HMSL/UBS), NO PERÍODO DE 01/12/2025 A 31/12/2025.
Base de Cálculo do Inss: R$67.500,00
Retenção Para a Seguridade Social (11% Sobre a Mão de Obra) = 7.425,00
Retenção IR 1,2%: 1.620,00
Retenção CSRF 4,65% 6.277,50
Retenção de INSS Conf. IN RFB nº 2110/2022, Artigos 116 a 119.
Retenção de Imposto de Renda Conf. Art. 714 do Decreto nº 9.580/2018 - RIR/2018.
Retenção da CSRF Conf. Art. 1º da Instrução Normativa RFB nº 459/2004.
DADOS BANCÁRIOS
Banco Bradesco
AG: 0121-012 Conta:34601-2 CNPJ: 41.352.382/0001-08

Tributos Federais (R$)					Valor Aproximado dos Tributos (%)			
PIS	COFINS	INSS	IR	CSLL	Federal	Estadual	Municipal	Fonte
877,50	4.050,00	7.425,00	1.620,00	1.350,00	0,00%	0,00%	0,00%	

Identificação Prestação de Serviços		Detalhamento de Valores (R$)	
Código da Obra		Valor do Serviço	135.000,00
Código A.R.T.		Desconto Incondicionado	0,00
Exigibilidade ISSQN	1-Exigível	Desconto Condicionado	0,00
Regime Especial de Tributação	0-Nenhum	Retenções Federais	15.322,50
Simples Nacional	( ) Sim (X) Não	Outras Retenções	0,00
Nomenclatura Brasileira de Serviços	1.2301.93.00	Deduções Previstas em Lei	0,00
Indicador de Operação	30104	Base de Cálculo	135.000,00
Situação Tributária	200	Alíquota	2,50
Classificação Tributária	200029	ISSQN	3.375,00
Competência	12/2025	IBS	
Município Prestação	RIBEIRAO PIRES - SP	CBS	
Munícipio Incidência	RIBEIRAO PIRES - SP	Valor Líquido	119.677,50
ISSQN a Reter	( ) Sim (X) Não		

Outras Informações

ZapSign 667d1caf-5205-4645-baa6-de903116b6c9. Documento assinado eletronicamente, conforme MP 2.200-2/2001 e Lei 14.063/2020.

Relatório de Assinaturas

Datas e horários em UTC-0300 (America/Sao_Paulo)
Última atualização em 20 Janeiro 2026, 16:58:27

Status: Assinado
Documento: NF-39
Número: 667d1caf-5205-4645-baa6-de903116b6c9
Data da criação: 09 Janeiro 2026, 16:44:05
Hash do documento original (SHA256): b14f758c5b645a3b40fe16e941ed87831cab68db39ef808f440578db43c57605

Assinaturas

2 de 2 Assinaturas

Assinado via ZapSign by Truora

CARLOS EDUARDO BASSUTO
Data e hora da assinatura: 09/01/2026 16:45:27
Token: 46fde4f3-63e3-4bb7-a7ec-87638ad0e864

Assinatura

Carlos Eduardo Bassuto

Carlos Eduardo Bassuto

Pontos de autenticação:

Telefone: + 5511934888830
E-mail: coord.adm.rp@biogesp.org.br

IP: 72.44.22.53
Dispositivo: Mozilla/5.0 (Windows NT 10.0; Win64; x64) AppleWebKit/537.36 (KHTML, like Gecko) Chrome/143.0.0.0 Safari/537.36

Assinado via ZapSign by Truora

LUIZ CARLOS PERLATTI
Data e hora da assinatura: 20/01/2026 16:58:26
Token: 65c860f7-4bad-490e-85c6-683655789db9

Assinatura

Dr. Luiz Carlos Perlatti
Assessor Esp. da Saúde

Luiz Carlos Perlatti

Pontos de autenticação:

Telefone: + 5511950002959
E-mail: lcperlatti@gmail.com

IP: 190.115.67.16
Dispositivo: Mozilla/5.0 (Windows NT 10.0; Win64; x64) AppleWebKit/537.36 (KHTML, like Gecko) Chrome/109.0.0.0 Safari/537.36

INTEGRIDADE CERTIFICADA - ICP-BRASIL

Assinaturas eletrônicas e físicas têm igual validade legal, conforme MP 2.200-2/2001 e Lei 14.063/2020.
Confirme a integridade do documento aqui.

Este Log é exclusivo e parte integrante do documento número 667d1caf-5205-4645-baa6-de903116b6c9, segundo os Termos de Uso da ZapSign , disponíveis em zapsign.com.br

ZapSign 667d1caf-5205-4645-baa6-de903116b6c9. Documento assinado eletronicamente, conforme MP 2.200-2/2001 e Lei 14.063/2020.

Santander

Internet Banking Empresarial

BIOGESP ASSOCIACAO DE GESTAO E EXECUCAO **Agência:** 0123 **Conta:** 130043711

Pronto! O pagamento foi realizado. Fazer outro Pix

Comprovante do Pix

Valor pago
R$ 118.057,50

Forma de pagamento
Ag 0123 Cc 13004371-1

Mensagem para o recebedor
REFERENTE A NF 39 - DIFERENÇA DE IMPOSTO DAS NF'S 29, 33. 37 E 39

Dados do recebedor

Nome
Labormed Servicos Em Saude Ltda

CNPJ / CPF
41.******/****-08

Instituição
BCO BRADESCO S.A.

Conta destino
Ag 0121 Cc 346012

Dados do pagador

De
BIOGESP ASSOCIACAO DE GESTAO E EXECUCAO

CNPJ / CPF
26.******/****-39

Instituição
BANCO SANTANDER (BRASIL) S.A.

ID/Transação
E90400888202601231612543824052 94

Data e hora da transação
23/01/2026 - 13:13:41

Código de autenticação
IBE066964F5EA0641432A8B

Central de Atendimento Santander Empresarial
4004-2125 (Regiões Metropolitanas)
0800 726 2125 (Demais Localidades)
0800 723 5007 (Pessoas com deficiência auditiva ou de fala)

SAC - Atendimento 24h por dia, todos os dias.
0800 762 7777
0800 771 0401 (Pessoas com deficiência auditiva ou de fala)
Ouvidoria - Das 9h às 18h, de segunda a sexta-feira, exceto feriado.
0800 726 0322
0800 771 0301 (Pessoas com deficiência auditiva ou de fala)

SULENI MARIA RIBEIRO DOS SANTOS
CNPJ: 128.582.468-74
ESTATÍSTICA EXAMES POR CONVÊNIOS
Convênio: UPA SANTA LUZIA, USF 10 JD. VALENTINA, UBS 11 JD. LUSO
Período de 01/12/2025 à 31/12/2025

Código	Exame	Descrição	QTD
02.02.12.002.3	ABO	Determinação do GRUPO SAN	104
02.02.03.009-1	ALFA	ALFA FETO PROTEINA (AFP)	10
02.02.01.018-0	AMILA	AMILASE	24
	ANT11	ANTIBIOGRAMA	61
02.02.03.080.6	ANTAG	AC IgG HEPATITE A	4
02.02.03.091.1	ANTAM	AC IgM HEPATITE A	4
02.02.03.063.6	ANTIS	ANTICORPOS ANTI-HBs	29
	ANTIT	ANTICORPOS ANTI-TIREOGLOB	1
02.02.03.047.4	ASLO	ANTIESTREPTOLISINA O - AS	9
02.02.08.001.3	ATB	ANTIBIOGRAMA	16
02.02.01.070.8	B12	VITAMINA B12	121
02.02.05.025.4	BHCG	GONADOTROFINA CORIONICA-f	47
02.02.01.020.1	BILI	BILIRRUBINAS TOTAL E FRAC	68
02.02.08.004.8	BK	BACILO ALCOOL ACIDO RESIS	2
02.02.08.004.8	BK2	PESQUISA BACILO A.ACIDO R	4
02.02.08.004.8	BK3	PESQUISA BACILO A.ACIDO R	3
02.02.01.021.0	CA	CALCIO	51
02.02.03.121.7	CA125	CA 125	8
	CAION	CALCIO IONICO	3
02.02.01.002.3	CAPF	CAPACIDADE DE FIXACAO DO	2
02.02.03.096.2	CEA	ANTIGENO CARCINOEMBRIOGEN	10
02.02.03.077.6	CHAGG	IMUNOFLUORESCENCIA CHAGAS	2
02.02.03.088.1	CHAGM	CHAGAS ANTICORPOS IGM	2
02.02.03.074.1	CITGG	CITOMEGALOVIRUS IGG	6
02.02.03.085.7	CITM	CITOMEGALOVIRUS IGM	6
02.02.01.033.3	CKMB	CREATINO FOSFOQUINASE FRA	28
02.02.01.026.0	CL	CLORO	4
02.02.01.029.5	COLES	COLESTEROL TOTAL	251
02.02.02.054.1	COMBD	COOMBS DIRETO	17
02.02.02.047.9	COMBS	COOMBS INDIRETO	14
02.02.06.013.6	CORT1	CORTISOL BASAL	3
02.02.01.032.5	CPK	CREATINO FOSFOQUINASE	58
02.02.01.031.7	CREA	CREATININA	637
02.02.08.008.0	CULT	CULTURA EM GERAL	8
02.02.01.007.4	CURV6	CURVA GLICEMICA	7
02.02.01.036.8	DHL	DESIDROGENASE LATICA	22
	DHT	DEHIDROTESTOSTERONA	1
	DIF	DIFERENCIAL	3
4.03.04.90.6	DIMD	DÍMERO - D	1
02.02.01.072.4	ELETR	ELETROFORESE DE PROTEINAS	4

SULENI MARIA RIBEIRO DOS SANTOS
CNPJ: 128.582.468-74
ESTATÍSTICA EXAMES POR CONVÊNIOS
Convênio: UPA SANTA LUZIA, USF 10 JD. VALENTINA, UBS 11 JD. LUSO
Período de 01/12/2025 à 31/12/2025

Código	Exame	Descrição	QTD
02.02.09.021.3	ESPER	ESPERMOGRAMA	5
02.02.06.016.0	ESTRA	ESTRADIOL	22
02.02.01.042.2	FAL	FOSFATASE ALCALINA	26
02.02.03.007.5	FAN	FATOR ANTI-NUCLEO (FAN)	7
02.02.01.039.2	FE	FERRO SERICO	64
02.02.01.038.4	FERRI	FERRITINA	67
02.02.02.027.4	FIBRI	FIBRINOGÊNIO	1
02.02.01.040.6	FOLIC	ACIDO FOLICO	19
02.02.06.023.3	FSH	FSH - HORMONIO FOLICULO E	25
02.02.03.109.8	FTA	IMUNOFLUORESCENCIA P/ SIF	3
02.02.03.113.6	FTAM	SIFILIS FTA-ABS IGM	3
02.14.01.025.2	FTR	TESTE RAPIDO SÍFILIS	27
02.02.01.046.5	GAMGT	GAMA GLUTAMIL TRANSFERASE	58
02.02.01.073.2	GASO	GASOMETRIA	180
02.02.01.047.3	GLICO	GLICOSE	302
02.02.01.050.3	HBGLI	HEMOGLOBINA GLICOSILADA	207
02.02.03.097.0	HBSAG	ANTÍGENO AUSTRÁLIA - HBsA	75
02.14.01.030.9	HCV	HEPATITE VÍRUS C - HCV	73
02.02.01.027.9	HDL	HDL - COLESTEROL	241
02.02.02.038.0	HEMO	HEMOGRAMA COMPLETO	821
	HEMOA	HEMOCULTURA ANAEROBIO	4
02.02.08.015.3	HEMOC	HEMOCULTURA	9
02.14.01.027.9	HIV	ANTICORPOS ANTI-HIV "1" e	59
	HIVA	HIV ANTICORPOS	7
02.14.01.028.7	HIVT	TESTE RAPIDO HIV	45
02.02.05.026.2	HOMO	HOMOCISTEINA	1
02.02.03.016.4	IGE	IMUNOGLOBULINA "E" (IgE)	4
02.02.06.026.8	INSUL	INSULINA	32
02.02.01.060.0	K	POTÁSSIO	499
	LACI	Análise líquido ascítico	2
02.02.01.053.8	LACTA	LACTATO, ACIDO LATICO	111
02.02.09.030.2	LATEX	FATOR REUMATOIDE	7
02.02.01.028.7	LDL	LDL - COLESTEROL	242
02.02.06.024.1	LH	LH - HORMONIO LUTEINIZANT	15
02.02.01.055.4	LIPAS	LIPASE	5
	LUPIC	ANTI COAGULANTE LUPICO	1
02.02.01.056.2	MG	MAGNESIO	139
	MICAI	MICROALBUMINURIA - URINA	21
02.02.05.009.2	MICRO	DOSAGEM DE MICRO ALBUMINA	4
02.02.01.063.5	NA	SÓDIO	497

SULENI MARIA RIBEIRO DOS SANTOS
CNPJ: 128.582.468-74
ESTATÍSTICA EXAMES POR CONVÊNIOS
Convênio: UPA SANTA LUZIA, USF 10 JD. VALENTINA, UBS 11 JD. LUSO
Período de 01/12/2025 à 31/12/2025

Código	Exame	Descrição	QTD
02.02.04.014.3	OCUL	PESQUISA DE SANGUE OCULTO	27
02.02.01.043.0	P	FOSFORO	12
	PAPA	CITOLOGIA ONCÓTICA	253
02.02.03.020.2	PCRT	PCR (Proteína C Reativa)	427
02.02.09.018.3	PLEUR	Análise Liquido Pleural	2
02.02.04.012.7	PPF	PROTOPARASITOLOGICO	70
02.02.06.029.2	PROGE	PROGESTERONA	5
02.02.06.030.6	PROLA	PROLACTINA	16
02.02.01.062.7	PROT	PROTEINAS TOTAIS E FRACOE	18
	PROTI	PROTEINURIA AMOSTRA ISOLA	1
02.02.05.011.4	PROTU	PROTEINURIA DE 24 HORAS	1
02.02.03.010.5	PSA	ANTIGENO PROSTATICO ESPEC	53
	PTH	PTH - HORMONIO DA PARATIR	2
02.02.02.003.7	RETIC	RETICULÓCITOS	1
02.02.12.008.2	RH	Fator RH	104
02.02.03.081.4	RUIGG	RUBEOLA - Anticorpos IgG	15
02.02.03.092.0	RUIGM	RUBEOLA - Anticorpos IgM	15
	SDHEA	SULFATO DE DEHIDROEPIANDR	2
02.02.08.019.6	STREA	Cultura Streptococcus GRU	16
02.02.08.019.6	STREV	Cultura Streptococcus GRU	16
02.02.06.039.0	T3	TRIIODOTIRONINA (T3)	34
02.02.06.037.3	T4	TETRAIODOTIRONINA (T4)	30
02.02.03.038.1	T4L	TIROXINA LIVRE - T4 LIVRE	134
02.02.06.035.7	TESTL	TESTOSTERONA LIVRE	9
02.02.06.034.9	TESTO	TESTOSTERONA TOTAL	21
02.02.01.064.3	TGO	TRANSAMINASE GLUTAMICA OX	230
02.02.01.065.1	TGP	TRANSAMINASE GLUTAMICA PI	230
	TIRE	TIREOGLOBULINA	5
02.02.03.076.8	TOXG	TOXOPLASMOSE IgG	16
02.02.03.087.3	TOXM	TOXOPLASMOSE IGM	16
02.02.02.014.2	TP	TEMPO DE PROTROMBINA	56
02.02.03.062.8	TPO	ANTICORPOS ANTI TPO (MIC	4
02.02.01.066.0	TRANF	SATURACAO DE TRANSFERRINA	4
	TRANS	TRANSFERRINA - SATURACAO	4
02.02.01.067.8	TRI	TRIGLICERIDES	242
02.02.03.120.9	TROPO	TROPONINA	32
02.02.06.025.0	TSH	TSH - Ultra sensivel	221
02.02.02.013.4	TTPA	Tempo Tromboplastina Parc	62
02.02.01.069.4	UREIA	UREIA	622
02.02.01.012.0	URICO	ACIDO URICO	112

SULENI MARIA RIBEIRO DOS SANTOS
CNPJ: 128.582.468-74
ESTATÍSTICA EXAMES POR CONVÊNIOS
Convênio: UPA SANTA LUZIA, USF 10 JD. VALENTINA, UBS 11 JD. LUSO
Período de 01/12/2025 à 31/12/2025

Código	Exame	Descrição	QTD
02.02.05.001.7	URINA	URINA TIPO I	272
02.02.08.008.0	UROC	CULTURA DE URINA	65
02.02.07.005.0	VAL	ACIDO VALPROICO	2
02.02.03.117.9	VDRL	REACAO SOROLOGICA PARA SI	103
02.02.02.015.0	VHS	VELOCIDADE DE HEMOSSEDIME	22
02.02.01.076.7	VITAD	VITAMINA D 1,25-DIHIDROXI	140
	VLDL	VLDL - COLESTEROL	241
02.02.07.035.2	ZIN	ZINCO	13

Paciente(s): 1415
Exame(s): 9583

Receita Federal

Documento de Arrecadação de Receitas Federais

CNPJ	Razão Social
26.702.577/0001-39	BIOGESP - ASSOCIACAO DE GESTAO E EXECUCAO DE SERVI

Período de Apuração	Data de Vencimento	Número do Documento
Dezembro/2025	20/01/2026	07.16.26020.8249051-7

Observações

Pagar este documento até
20/01/2026

Valor Total do Documento
2.025,00

Composição do Documento de Arrecadação

Código	Denominação	Principal	Multa	Juros	Total
1708	IRRF - REMUNER SERV PRESTADOS POR PJ 06 IRRF - REMUNER SERV PRESTADOS POR PJ PA:12/2025 Vencimento:20/01/2026	2.025,00			2.025,00
	Totais	**2.025,00**			**2.025,00**

SENDA (Versão:5.2.9) Página: 1 / 1 20/01/2026 11:19:03

85840000020 5 25000385260 0 20071626020 7 82490517779 5

AUTENTICAÇÃO MECÂNICA

Documento de Arrecadação de Receitas Federais

85840000020 5 | 25000385260 0 | 20071626020 7 | 82490517779 5

CNPJ: 26.702.577/0001-39
Número: 07.16.26020.8249051-7
Pagar até: 20/01/2026
Valor: 2.025,00

Pague com o PIX

Santander

Internet Banking Empresarial

BIOGESP ASSOCIACAO DE GESTAO E EXECUCAO **Agência:** 0123 **Conta:** 130043711

Pagamentos > Boletos, contas e tributos >

Pagar com código de barras

Pagamento realizado com sucesso.

Empresa	Data do pagamento	Valor nominal	Valor total a pagar
TRIBUTOS FEDERAIS DARF NUMERADO	20/01/2026	R$ 2.025,00	R$ 2.025,00

858400000205.250003852600.200716260207.824905177795

Numero do Documento	Data de Vencimento	Valor
07.16.26020.8249051-7	20/01/2026	R$ 2.025,00

Codigo de Barras	Data / hora da transação:	Autenticação
85840000020-5 25000385260-0 20071626020-7 82490517779-5	20/01/2026 18:30:56	IBE27D1DAE37CF34597AFD0

DARF

Central de Atendimento Santander Empresarial
4004-2125 (Regiões Metropolitanas)
0800 726 2125 (Demais Localidades)
0800 723 5007 (Pessoas com deficiência auditiva ou de fala)

SAC - Atendimento 24h por dia, todos os dias.
0800 762 7777
0800 771 0401 (Pessoas com deficiência auditiva ou de fala)
Ouvidoria - Das 9h às 18h, de segunda a sexta-feira, exceto feriado.
0800 726 0322
0800 771 0301 (Pessoas com deficiência auditiva ou de fala)

Receita Federal

Documento de Arrecadação de Receitas Federais

CNPJ	Razão Social
26.702.577/0001-39	BIOGESP - ASSOCIACAO DE GESTAO E EXECUCAO DE SERVI

Período de Apuração	Data de Vencimento	Número do Documento
Dezembro/2025	20/01/2026	07.16.26020.8377316-4

Observações

Pagar este documento até
20/01/2026

Valor Total do Documento
6.277,50

Composição do Documento de Arrecadação

Código	Denominação	Principal	Multa	Juros	Total
5952	RET DE CONTRIBUICOES PAGT PJ A PJ DE DIR PRIV 07 RET DE CONTRIBUICOES PAGT PJ A PJ DE DIR PRIV PA:12/2025 Vencimento:20/01/2026	6.277,50			6.277,50
	Totais	**6.277,50**			**6.277,50**

SENDA (Versão:5.2.9) Página: 1 / 1 20/01/2026 11:35:38

85890000062 0 77500385260 8 20071626020 7 83773164105 1 AUTENTICAÇÃO MECÂNICA

Documento de Arrecadação de Receitas Federais

85890000062 0 | 77500385260 8 | 20071626020 7 | 83773164105 1

CNPJ:	26.702.577/0001-39
Número:	07.16.26020.8377316-4
Pagar até:	20/01/2026
Valor:	6.277,50

Pague com o PIX

Santander

Internet Banking Empresarial

BIOGESP ASSOCIACAO DE GESTAO E EXECUCAO **Agência:** 0123 **Conta:** 130043711

Pagamentos > Boletos, contas e tributos >

Pagar com código de barras

Pagamento realizado com sucesso.

Empresa	Data do pagamento	Valor nominal	Valor total a pagar
TRIBUTOS FEDERAIS DARF NUMERADO	20/01/2026	R$ 6.277,50	R$ 6.277,50

858900000620.775003852608.200716260207.837731641051

Numero do Documento	Data de Vencimento	Valor
07.16.26020.8377316-4	20/01/2026	R$ 6.277,50

Codigo de Barras	Data / hora da transação:	Autenticação
85890000062-0 77500385260-8 20071626020-7 83773164105-1	20/01/2026 18:32:19	IBE625555F759884EC892EF

DARF

Central de Atendimento Santander Empresarial
4004-2125 (Regiões Metropolitanas)
0800 726 2125 (Demais Localidades)
0800 723 5007 (Pessoas com deficiência auditiva ou de fala)

SAC - Atendimento 24h por dia, todos os dias.
0800 762 7777
0800 771 0401 (Pessoas com deficiência auditiva ou de fala)
Ouvidoria - Das 9h às 18h, de segunda a sexta-feira, exceto feriado.
0800 726 0322
0800 771 0301 (Pessoas com deficiência auditiva ou de fala)

Receita Federal

Documento de Arrecadação de Receitas Federais

CNPJ	Razão Social
26.702.577/0001-39	BIOGESP - ASSOCIACAO DE GESTAO E EXECUCAO DE SERVI

Período de Apuração	Data de Vencimento	Número do Documento
Dezembro/2025	20/01/2026	07.16.26020.8984422-5

Observações

Pagar este documento até
20/01/2026

Valor Total do Documento
7.425,00

Composição do Documento de Arrecadação

Código	Denominação	Principal	Multa	Juros	Total
1162	CONTRIBUIÇÃO SUJEITA RETENÇÃO PREVIDENCIÁRIA 01 CP PATRONAL - RETENÇÃO LEI 9.711/98 PA:12/2025 Vencimento:20/01/2026 CNPJ Prestador:41.352.382/0001-08	7.425,00			7.425,00
	Totais	**7.425,00**			**7.425,00**

SENDA (Versão:5.2.9) Página: 1 / 1 20/01/2026 13:23:45

85800000074 7 25000385260 0 20071626020 7 89844225128 0

AUTENTICAÇÃO MECÂNICA

Documento de Arrecadação de Receitas Federais

85800000074 7 | 25000385260 0 | 20071626020 7 | 89844225128 0

CNPJ:	26.702.577/0001-39
Número:	07.16.26020.8984422-5
Pagar até:	20/01/2026
Valor:	7.425,00

Pague com o PIX

Santander

Internet Banking Empresarial

BIOGESP ASSOCIACAO DE GESTAO E EXECUCAO **Agência:** 0123 **Conta:** 130043711

Pagamentos > Boletos, contas e tributos >

Pagar com código de barras

Pagamento realizado com sucesso.

Empresa	Data do pagamento	Valor nominal	Valor total a pagar
TRIBUTOS FEDERAIS DARF NUMERADO	20/01/2026	R$ 7.425,00	R$ 7.425,00

858000000747.250003852600.200716260207.898442251280

Numero do Documento	Data de Vencimento	Valor
07.16.26020.8984422-5	20/01/2026	R$ 7.425,00

Codigo de Barras	Data / hora da transação:	Autenticação
85800000074-7 25000385260-0 20071626020-7 89844225128-0	20/01/2026 18:31:48	IBE01FFD2B67D5C408296C4

DARF

Central de Atendimento Santander Empresarial
4004-2125 (Regiões Metropolitanas)
0800 726 2125 (Demais Localidades)
0800 723 5007 (Pessoas com deficiência auditiva ou de fala)

SAC - Atendimento 24h por dia, todos os dias.
0800 762 7777
0800 771 0401 (Pessoas com deficiência auditiva ou de fala)
Ouvidoria - Das 9h às 18h, de segunda a sexta-feira, exceto feriado.
0800 726 0322
0800 771 0301 (Pessoas com deficiência auditiva ou de fala)

MINISTÉRIO DA FAZENDA
Secretaria da Receita Federal do Brasil
Procuradoria-Geral da Fazenda Nacional

CERTIDÃO NEGATIVA DE DÉBITOS RELATIVOS AOS TRIBUTOS FEDERAIS E À DÍVIDA ATIVA DA UNIÃO

Nome: LABORMED SERVICOS EM SAUDE LTDA
CNPJ: 41.352.382/0001-08

Ressalvado o direito de a Fazenda Nacional cobrar e inscrever quaisquer dívidas de responsabilidade do sujeito passivo acima identificado que vierem a ser apuradas, é certificado que não constam pendências em seu nome, relativas a créditos tributários administrados pela Secretaria da Receita Federal do Brasil (RFB) e a inscrições em Dívida Ativa da União (DAU) junto à Procuradoria-Geral da Fazenda Nacional (PGFN).

Esta certidão é válida para o estabelecimento matriz e suas filiais e, no caso de ente federativo, para todos os órgãos e fundos públicos da administração direta a ele vinculados. Refere-se à situação do sujeito passivo no âmbito da RFB e da PGFN e abrange inclusive as contribuições sociais previstas nas alíneas 'a' a 'd' do parágrafo único do art. 11 da Lei nº 8.212, de 24 de julho de 1991.

A aceitação desta certidão está condicionada à verificação de sua autenticidade na Internet, nos endereços <http://rfb.gov.br> ou <http://www.pgfn.gov.br>.

Certidão emitida gratuitamente com base na Portaria Conjunta RFB/PGFN nº 1.751, de 2/10/2014.
Emitida às 15:51:49 do dia 04/09/2025 <hora e data de Brasília>.
Válida até 03/03/2026.
Código de controle da certidão: **CC41.CF99.4ADC.11D5**
Qualquer rasura ou emenda invalidará este documento.

Secretaria da Fazenda e Planejamento do Estado de São Paulo

Débitos Tributários Não Inscritos na Dívida Ativa do Estado de São Paulo

CNPJ: 41.352.382/0001-08

Ressalvado o direito da Secretaria da Fazenda e Planejamento do Estado de São Paulo de apurar débitos de responsabilidade da pessoa jurídica acima identificada, é certificado que **não constam débitos** declarados ou apurados pendentes de inscrição na Dívida Ativa de responsabilidade do estabelecimento matriz/filial acima identificado.

Certidão nº	26020189195-48
Data e hora da emissão	03/02/2026 10:28:51
Validade	6 (seis) meses, contados da data de sua expedição.

Qualquer rasura ou emenda invalidará este documento.

A aceitação desta certidão está condicionada à verificação de sua autenticidade no sítio **www.pfe.fazenda.sp.gov.br**

PREF MUNIC DE RIBEIRAO PIRES
SECRETARIA MUNICIPAL DE FINANÇAS
GERÊNCIA DA RECEITA
09400-110 - RUA MIGUEL PRISCO, 288 CENTRO RIBEIRÃO PIRES SP

CERTIDÃO NEGATIVA DE DÉBITOS

Número 156827/2025 **Data Geração: 06/10/2025** **Data 06/01/2026**

Certificamos para os devidos fins que foi procedida a necessária verificação no sistema e demais apontamentos desta Municipalidade, NÃO CONSTANDO DÉBITOS para com a Fazenda Pública Municipal até a presente data, referente a inscrição abaixo identificada. Fica ressalvado o direito da Fazenda Pública do Município na cobrança de débitos provenientes de impostos, taxas e contribuições que venham a ser apurados e que se verifiquem a qualquer tempo, inclusive em relação aos tributos e períodos referidos nesta certidão.

Identificação	
CCM	**1031074**
Contribuinte	**LABORMED SERVICOS EM SAUDE LTDA**
CNPJ ou CPF	**41.352.382/0001-08**
Inscrição Estatual ou RG	**581241053118**
Endereço	**09424-000 - RUA COMENDADOR JOAO UGLIENGO, 4 SALA 10**
Bairro	**CENTRO ALTO Cidade: RIBEIRAO PIRES Estado: SP**
Atividade	**Laboratórios clínicos/Serviços de diagnóstico por imagem com uso de radiação**

Data Emissão: 09/10/2025

Tanto a veracidade da informação quanto a manutenção da condição de não devedor poderá ser verificada na seguinte página da Internet:
http://www.ribeiraopires.sp.gov.br
Número: 156827/2025
Inscrição: 1031074

ATENÇÃO: Qualquer rasura ou emenda **INVALIDARÁ** a presente certidão.

Certidão Emitida Gratuitamente

PODER JUDICIÁRIO
JUSTIÇA DO TRABALHO

CERTIDÃO NEGATIVA DE DÉBITOS TRABALHISTAS

Nome: LABORMED SERVICOS EM SAUDE LTDA (MATRIZ E FILIAIS)
CNPJ: 41.352.382/0001-08
Certidão nº: 43724118/2025
Expedição: 31/07/2025, às 11:39:21
Validade: 27/01/2026 - 180 (cento e oitenta) dias, contados da data de sua expedição.

Certifica-se que **LABORMED SERVICOS EM SAUDE LTDA (MATRIZ E FILIAIS)**, inscrito(a) no CNPJ sob o nº **41.352.382/0001-08**, **NÃO CONSTA** como inadimplente no Banco Nacional de Devedores Trabalhistas.
Certidão emitida com base nos arts. 642-A e 883-A da Consolidação das Leis do Trabalho, acrescentados pelas Leis ns.° 12.440/2011 e 13.467/2017, e no Ato 01/2022 da CGJT, de 21 de janeiro de 2022.
Os dados constantes desta Certidão são de responsabilidade dos Tribunais do Trabalho.
No caso de pessoa jurídica, a Certidão atesta a empresa em relação a todos os seus estabelecimentos, agências ou filiais.
A aceitação desta certidão condiciona-se à verificação de sua autenticidade no portal do Tribunal Superior do Trabalho na Internet (http://www.tst.jus.br).
Certidão emitida gratuitamente.

INFORMAÇÃO IMPORTANTE
Do Banco Nacional de Devedores Trabalhistas constam os dados necessários à identificação das pessoas naturais e jurídicas inadimplentes perante a Justiça do Trabalho quanto às obrigações estabelecidas em sentença condenatória transitada em julgado ou em acordos judiciais trabalhistas, inclusive no concernente aos recolhimentos previdenciários, a honorários, a custas, a emolumentos ou a recolhimentos determinados em lei; ou decorrentes de execução de acordos firmados perante o Ministério Público do Trabalho, Comissão de Conciliação Prévia ou demais títulos que, por disposição legal, contiver força executiva.

Voltar Imprimir

CAIXA ECONÔMICA FEDERAL

Certificado de Regularidade do FGTS - CRF

Inscrição: 41.352.382/0001-08

Razão Social: LABORMED SERVICOS EM SAUDE LTDA

Endereço: R COMENDADOR JOAO UGLIENGO 4 SALA 10 / CENTRO ALTO / RIBEIRAO PIRES / SP / 09424-000

A Caixa Econômica Federal, no uso da atribuição que lhe confere o Art. 7, da Lei 8.036, de 11 de maio de 1990, certifica que, nesta data, a empresa acima identificada encontra-se em situação regular perante o Fundo de Garantia do Tempo de Servico - FGTS.

O presente Certificado não servirá de prova contra cobrança de quaisquer débitos referentes a contribuições e/ou encargos devidos, decorrentes das obrigações com o FGTS.

Validade: 14/01/2026 a 12/02/2026

Certificação Número: 2026011404145683475145

Informação obtida em 19/01/2026 10:58:00

A utilização deste Certificado para os fins previstos em Lei esta condicionada a verificação de autenticidade no site da Caixa: **www.caixa.gov.br**

Imprimir Baixar PDF

SECRETARIA DA FAZENDA DO ESTADO DE SÃO PAULO

Cadastro Informativo dos Créditos não Quitados de Órgãos e Entidades Estaduais
CADIN Estadual

Informações Cadastrais

CNPJ/CPF: 41.352.382/0001-08

Não foram encontradas pendências no Cadastro de Créditos não quitados de Órgãos e Entidades Estaduais – CADIN ESTADUAL.

Pesquisa realizada em: 28/10/2025 às 09:53:55

Se você recebeu o comunicado CADIN regularize sua situação em 90 (noventa) dias contados a partir da data de expedição do mesmo.

Este documento não tem validade de Certidão Negativa.
Em conformidade com a Lei Estadual nº 12.799/2008 a inexistência de registro no CADIN Estadual:
- Não configura reconhecimento de regularidade de situação, nem dispensa a apresentação dos documentos exigidos em lei, decreto e demais atos normativos. (artigo 7º)
- Não impede a consulta prévia pelos órgãos e entidades da Administração direta e indireta ao sistema CADIN Estadual. (artigo 6º)
- Aos registros incluídos após a emissão da declaração cabe a aplicação do parágrafo 1º do artigo 6º.

A autenticidade deste documento deverá ser confirmada na página da Secretaria da Fazenda do Estado de São Paulo, endereço: https://www.fazenda.sp.gov.br/cadin_estadual/pages/publ/cadin.aspx

Código da Declaração: 38734692.20F6ADCB.D3E80A29.7618C778

EMISSÃO GRATUITA

Atenção: Qualquer rasura ou emenda invalidará este documento.

PREFEITURA MUNICIPAL DE RIBEIRÃO PIRES
SECRETARIA MUNICIPAL DE FINANÇAS
NOTA FISCAL DE SERVIÇO ELETRÔNICA - NFS-e

NFS-e	
626	
Código de Verificação	
K7BMPJYMV	
Emissão da NFS-e	
05/01/2026 18:30:54	

RPS	Série RPS	Tipo RPS	NFS-e Substituída

Prestador de Serviço

CPF/CNPJ: 01.363.021/0001-34 Inscrição 2000717
Nome/Razão Social: TERRA MIX PAVIMENTAÇÃO E CONSTRUÇÃO EIRELI
Endereço ÍNDIO TIBIRIÇÁ Número: 2505
Complemento: SALA 02 Bairro: CENTRO DE OURO FINO
CEP: 09442-000 Município: RIBEIRAO PIRES UF: SP País: Brasil
E-mail: fiscal1@contabilbrezolin.com.br Telefone: 4823-9216

Tomador de Serviço

CPF/CNPJ: 26.702.577/0001-39 Inscrição Municipal: NIF:
Nome/Razão Social: BIOGESP - ASSOCIACAO DE GESTAO E EXECUCAO DE SERVICOS PUBLICOS E SOCIAIS
Endereço: Rua Cardeal Arcoverde Número: 1641
Complemento: Bairro: Pinheiros
CEP: 05407-002 Município: SAO PAULO UF: SP País: Brasil
E-mail: Telefone:

Atividade Econômica

7.05 / 8.705 - Reparação, Conservação E Reforma De Edifícios, Estradas, Pontes, Portos E Congêneres (Exceto O Forne

Discriminação do Serviço

PERÍODO: 01/12/2025 a 31/12/2025
CONTRATO DE GESTÃO Nº 001/2022
OBJETO: PRESTAÇÃO DE SERVIÇOS DE MANUTENÇÃO PREDIAL, NA UNIDADE DE SAÚDE INDICADA, COM FORNECIMENTO DE MÃO DE OBRA

5ª MEDIÇÃO

BANCO ITAÚ
AGÊNCIA Nº: 0691
CONTA CORRENTE Nº: 74878-4

Tributos Federais (R$)					Valor Aproximado dos Tributos (%)			
PIS	COFINS	INSS	IR	CSLL	Federal	Estadual	Municipal	Fonte
455.00	2,100.00	7,700.00	700.00	700.00	0.00%	0.00%	0.00%	

Identificação Prestação de Serviços		Detalhamento de Valores (R$)	
Código da Obra	7615	Valor do Serviço	70,000.00
Código A.R.T.		Desconto Incondicionado	0.00
Exigibilidade ISSQN	1-Exigível	Desconto Condicionado	0.00
Regime Especial de Tributação	0-Nenhum	Retenções Federais	11,655.00
Simples Nacional	( ) Sim (X) Não	Outras Retenções	0.00
Nomenclatura Brasileira de Serviços		Deduções Previstas em Lei	0.00
Indicador de Operação	null	Base de Cálculo	70,000.00
Situação Tributária		Alíquota	5.00
Classificação Tributária		ISSQN	3,500.00
Competência	01/2026	IBS	0.00
Município Prestação	RIBEIRAO PIRES - SP	CBS	630.00
Munícipio Incidência	RIBEIRAO PIRES - SP	Valor Líquido	58,345.00
ISSQN a Reter	( ) Sim (X) Não		

Outras Informações

ZapSign 0152c059-5b69-44c5-850f-4c4eedf3e1e3. Documento assinado eletronicamente, conforme MP 2.200-2/2001 e Lei 14.063/2020.

Relatório de Assinaturas

Datas e horários em UTC-0300 (America/Sao_Paulo)
Última atualização em 20 Janeiro 2026, 16:57:11

ZapSign By Truora

Status: Assinado
Documento: NF-626
Número: 0152c059-5b69-44c5-850f-4c4eedf3e1e3
Data da criação: 08 Janeiro 2026, 12:22:46
Hash do documento original (SHA256): 1602bc73753317c77f17e65520240ae1d6a71547e769a854c57fc9cfd0126833

Assinaturas

2 de 2 Assinaturas

Assinado via ZapSign by Truora

CARLOS EDUARDO BASSUTO
Data e hora da assinatura: 08/01/2026 12:24:09
Token: 0f0ba044-f36d-4c8d-a14e-66a6e22e0c4d

Assinatura

Carlos Eduardo Bassuto

Carlos Eduardo Bassuto

Pontos de autenticação:

Telefone: + 5511934888830
E-mail: coord.adm.rp@biogesp.org.br

IP: 72.44.22.53
Dispositivo: Mozilla/5.0 (Windows NT 10.0; Win64; x64) AppleWebKit/537.36 (KHTML, like Gecko) Chrome/143.0.0.0 Safari/537.36

Assinado via ZapSign by Truora

LUIZ CARLOS PERLATTI
Data e hora da assinatura: 20/01/2026 16:57:10
Token: acf020bc-62b8-4d46-86b3-a2201f492699

Assinatura

Dr. Luiz Carlos Perlatti
Assessor Esp. da Saúde

Luiz Carlos Perlatti

Pontos de autenticação:

Telefone: + 5511950002959
E-mail: lcperlatti@gmail.com

IP: 190.115.67.16
Dispositivo: Mozilla/5.0 (Windows NT 10.0; Win64; x64) AppleWebKit/537.36 (KHTML, like Gecko) Chrome/109.0.0.0 Safari/537.36

INTEGRIDADE CERTIFICADA - ICP-BRASIL

Assinaturas eletrônicas e físicas têm igual validade legal, conforme MP 2.200-2/2001 e Lei 14.063/2020.
Confirme a integridade do documento aqui.

Este Log é exclusivo e parte integrante do documento número 0152c059-5b69-44c5-850f-4c4eedf3e1e3, segundo os Termos de Uso da ZapSign , disponíveis em zapsign.com.br

ZapSign 0152c059-5b69-44c5-850f-4c4eedf3e1e3. Documento assinado eletronicamente, conforme MP 2.200-2/2001 e Lei 14.063/2020.

Santander

Internet Banking Empresarial

BIOGESP ASSOCIACAO DE GESTAO E EXECUCAO **Agência:** 0123 **Conta:** 130043711

Pronto! O pagamento foi realizado. Fazer outro Pix

Comprovante do Pix

Valor pago
R$ 58.345,00

Forma de pagamento
Ag 0123 Cc 13004371-1

Mensagem para o recebedor
REFERENTE A NF 626

Dados do recebedor

Nome
Terra Mix Pavimentao E Construo Eireli

CNPJ / CPF
01.******/****-34

Instituição
ITAU UNIBANCO S.A.

Conta destino
Ag 0691 Cc 748784

Dados do pagador

De
BIOGESP ASSOCIACAO DE GESTAO E EXECUCAO

CNPJ / CPF
26.******/****-39

Instituição
BANCO SANTANDER (BRASIL) S.A.

ID/Transação
E90400888202601231617543827240 53

Data e hora da transação
23/01/2026 - 13:17:48

Código de autenticação
IBE06FCE2805E716245B3A8

Central de Atendimento Santander Empresarial
4004-2125 (Regiões Metropolitanas)
0800 726 2125 (Demais Localidades)
0800 723 5007 (Pessoas com deficiência auditiva ou de fala)

SAC - Atendimento 24h por dia, todos os dias.
0800 762 7777
0800 771 0401 (Pessoas com deficiência auditiva ou de fala)
Ouvidoria - Das 9h às 18h, de segunda a sexta-feira, exceto feriado.
0800 726 0322
0800 771 0301 (Pessoas com deficiência auditiva ou de fala)

Conserto de vazamento - UBS Jd. Caçula



Instalação de mangueira do chuveiro - Hospital



Limpeza de vidro - Hospital



Roçagem - UBS Jd. Luso



Troca de lâmpada - UBS Jd. Caçula



Conserto de cadeira - Hospital



TERRA MIX
COMÉRCIO - PAVIMENTAÇÃO - CONSTRUÇÃO

Conserto de encanamento - UBS Santa Luzia



Acabamento no drywall - Hospital



Roçagem - UBS Jd. Caçula



Roçagem - UBS Pq. Aliança



Roçagem - UBS Quarta Divisão



Troca de lâmpadas - Hospital



Roçagem - UBS Jd. Valentina



Roçagem - UBS Ouro Fino



Roçagem - UBS Centro Alto



Roçagem - UBS Santa Luzia



Instalação de trinco na porta - UBS Jd. Valentina

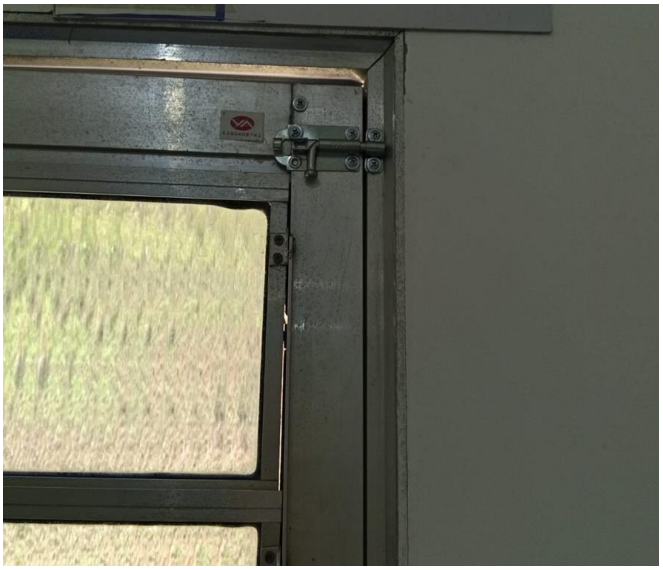

Receita Federal

Documento de Arrecadação de Receitas Federais

CNPJ	Razão Social
26.702.577/0001-39	BIOGESP - ASSOCIACAO DE GESTAO E EXECUCAO DE SERVI

Período de Apuração	Data de Vencimento	Número do Documento
Dezembro/2025	20/01/2026	07.16.26020.8265562-1

Observações

Pagar este documento até
20/01/2026

Valor Total do Documento
700,00

Composição do Documento de Arrecadação

Código	Denominação	Principal	Multa	Juros	Total
1708	IRRF - REMUNER SERV PRESTADOS POR PJ 06 IRRF - REMUNER SERV PRESTADOS POR PJ PA:12/2025 Vencimento:20/01/2026	700,00			700,00
	Totais	**700,00**			**700,00**

SENDA (Versão:5.2.9) Página: 1 / 1 20/01/2026 11:21:08

85810000007 2 00000385260 1 20071626020 7 82655621378 0 AUTENTICAÇÃO MECÂNICA

Documento de Arrecadação de Receitas Federais

85810000007 2 | 00000385260 1 | 20071626020 7 | 82655621378 0

CNPJ:	26.702.577/0001-39
Número:	07.16.26020.8265562-1
Pagar até:	20/01/2026
Valor:	700,00

Pague com o PIX

Santander

Internet Banking Empresarial

BIOGESP ASSOCIACAO DE GESTAO E EXECUCAO **Agência:** 0123 **Conta:** 130043711

Pagamentos > Boletos, contas e tributos >

Pagar com código de barras

Pagamento realizado com sucesso.

Empresa	Data do pagamento	Valor nominal	Valor total a pagar
TRIBUTOS FEDERAIS DARF NUMERADO	20/01/2026	R$ 700,00	R$ 700,00

858100000072.000003852601.200716260207.826556213780

Numero do Documento	Data de Vencimento	Valor
07.16.26020.8265562-1	20/01/2026	R$ 700,00

Codigo de Barras	Data / hora da transação:	Autenticação
85810000007-2 00000385260-1 20071626020-7 82655621378-0	20/01/2026 19:12:05	IBED7535191BE6D4BD28DD3

DARF

Central de Atendimento Santander Empresarial
4004-2125 (Regiões Metropolitanas)
0800 726 2125 (Demais Localidades)
0800 723 5007 (Pessoas com deficiência auditiva ou de fala)

SAC - Atendimento 24h por dia, todos os dias.
0800 762 7777
0800 771 0401 (Pessoas com deficiência auditiva ou de fala)
Ouvidoria - Das 9h às 18h, de segunda a sexta-feira, exceto feriado.
0800 726 0322
0800 771 0301 (Pessoas com deficiência auditiva ou de fala)

Receita Federal

Documento de Arrecadação de Receitas Federais

CNPJ	Razão Social
26.702.577/0001-39	BIOGESP - ASSOCIACAO DE GESTAO E EXECUCAO DE SERVI

Período de Apuração	Data de Vencimento	Número do Documento
Dezembro/2025	20/01/2026	07.16.26020.8394046-0

Observações

Pagar este documento até
20/01/2026

Valor Total do Documento
3.255,00

Composição do Documento de Arrecadação

Código	Denominação	Principal	Multa	Juros	Total
5952	RET DE CONTRIBUICOES PAGT PJ A PJ DE DIR PRIV 07 RET DE CONTRIBUICOES PAGT PJ A PJ DE DIR PRIV PA:12/2025 Vencimento:20/01/2026	3.255,00			3.255,00
	Totais	**3.255,00**			**3.255,00**

SENDA (Versão:5.2.9) Página: 1 / 1 20/01/2026 11:37:53

85800000032 1 55000385260 0 20071626020 7 83940460630 6 AUTENTICAÇÃO MECÂNICA

Documento de Arrecadação de Receitas Federais

85800000032 1 | 55000385260 0 | 20071626020 7 | 83940460630 6

CNPJ:	26.702.577/0001-39
Número:	07.16.26020.8394046-0
Pagar até:	20/01/2026
Valor:	3.255,00

Pague com o PIX

Santander

Internet Banking Empresarial

BIOGESP ASSOCIACAO DE GESTAO E EXECUCAO **Agência:** 0123 **Conta:** 130043711

Pagamentos > Boletos, contas e tributos >

Pagar com código de barras

Pagamento realizado com sucesso.

Empresa	Data do pagamento	Valor nominal	Valor total a pagar
TRIBUTOS FEDERAIS DARF NUMERADO	20/01/2026	R$ 3.255,00	R$ 3.255,00

858000000321.550003852600.200716260207.839404606306

Numero do Documento	Data de Vencimento	Valor
07.16.26020.8394046-0	20/01/2026	R$ 3.255,00

Codigo de Barras	Data / hora da transação:	Autenticação
85800000032-1 55000385260-0 20071626020-7 83940460630-6	20/01/2026 19:10:39	IBE60C2796F343D4EB49458

DARF

Central de Atendimento Santander Empresarial
4004-2125 (Regiões Metropolitanas)
0800 726 2125 (Demais Localidades)
0800 723 5007 (Pessoas com deficiência auditiva ou de fala)

SAC - Atendimento 24h por dia, todos os dias.
0800 762 7777
0800 771 0401 (Pessoas com deficiência auditiva ou de fala)
Ouvidoria - Das 9h às 18h, de segunda a sexta-feira, exceto feriado.
0800 726 0322
0800 771 0301 (Pessoas com deficiência auditiva ou de fala)

Receita Federal

Documento de Arrecadação de Receitas Federais

CNPJ	Razão Social
26.702.577/0001-39	BIOGESP - ASSOCIACAO DE GESTAO E EXECUCAO DE SERVI

Período de Apuração	Data de Vencimento	Número do Documento
Dezembro/2025	20/01/2026	07.16.26020.9006957-4

Observações

Pagar este documento até
20/01/2026

Valor Total do Documento
7.700,00

Composição do Documento de Arrecadação

Código	Denominação	Principal	Multa	Juros	Total
1162	CONTRIBUIÇÃO SUJEITA RETENÇÃO PREVIDENCIÁRIA 01 CP PATRONAL - RETENÇÃO LEI 9.711/98 PA:12/2025 Vencimento:20/01/2026 CNPJ Prestador:01.363.021/0001-34	7.700,00			7.700,00
	Totais	**7.700,00**			**7.700,00**

SENDA (Versão:5.2.9) Página: 1 / 1 20/01/2026 13:27:41

85810000077 3 00000385260 1 20071626020 7 90069574157 5 AUTENTICAÇÃO MECÂNICA

Documento de Arrecadação de Receitas Federais

85810000077 3 | 00000385260 1 | 20071626020 7 | 90069574157 5

CNPJ:	26.702.577/0001-39
Número:	07.16.26020.9006957-4
Pagar até:	20/01/2026
Valor:	7.700,00

Pague com o PIX

Santander

Internet Banking Empresarial

BIOGESP ASSOCIACAO DE GESTAO E EXECUCAO **Agência:** 0123 **Conta:** 130043711

Pagamentos > Boletos, contas e tributos >

Pagar com código de barras

Pagamento realizado com sucesso.

Empresa	Data do pagamento	Valor nominal	Valor total a pagar
TRIBUTOS FEDERAIS DARF NUMERADO	20/01/2026	R$ 7.700,00	R$ 7.700,00

858100000773.000003852601.200716260207.900695741575

Numero do Documento	Data de Vencimento	Valor
07.16.26020.9006957-4	20/01/2026	R$ 7.700,00

Codigo de Barras	Data / hora da transação:	Autenticação
85810000077-3 00000385260-1 20071626020-7 90069574157-5	20/01/2026 19:11:35	IBEE9A362B72A504088AC64

DARF

Central de Atendimento Santander Empresarial
4004-2125 (Regiões Metropolitanas)
0800 726 2125 (Demais Localidades)
0800 723 5007 (Pessoas com deficiência auditiva ou de fala)

SAC - Atendimento 24h por dia, todos os dias.
0800 762 7777
0800 771 0401 (Pessoas com deficiência auditiva ou de fala)
Ouvidoria - Das 9h às 18h, de segunda a sexta-feira, exceto feriado.
0800 726 0322
0800 771 0301 (Pessoas com deficiência auditiva ou de fala)

MINISTÉRIO DA FAZENDA
Secretaria da Receita Federal do Brasil
Procuradoria-Geral da Fazenda Nacional

CERTIDÃO NEGATIVA DE DÉBITOS RELATIVOS AOS TRIBUTOS FEDERAIS E À DÍVIDA ATIVA DA UNIÃO

Nome: TERRA MIX PAVIMENTACAO E CONSTRUCAO LTDA
CNPJ: 01.363.021/0001-34

Ressalvado o direito de a Fazenda Nacional cobrar e inscrever quaisquer dívidas de responsabilidade do sujeito passivo acima identificado que vierem a ser apuradas, é certificado que não constam pendências em seu nome, relativas a créditos tributários administrados pela Secretaria da Receita Federal do Brasil (RFB) e a inscrições em Dívida Ativa da União (DAU) junto à Procuradoria-Geral da Fazenda Nacional (PGFN).

Esta certidão é válida para o estabelecimento matriz e suas filiais e, no caso de ente federativo, para todos os órgãos e fundos públicos da administração direta a ele vinculados. Refere-se à situação do sujeito passivo no âmbito da RFB e da PGFN e abrange inclusive as contribuições sociais previstas nas alíneas 'a' a 'd' do parágrafo único do art. 11 da Lei nº 8.212, de 24 de julho de 1991.

A aceitação desta certidão está condicionada à verificação de sua autenticidade na Internet, nos endereços <http://rfb.gov.br> ou <http://www.pgfn.gov.br>.

Certidão emitida gratuitamente com base na Portaria Conjunta RFB/PGFN nº 1.751, de 2/10/2014.
Emitida às 13:53:31 do dia 26/09/2025 <hora e data de Brasília>.
Válida até 25/03/2026.
Código de controle da certidão: **89B7.635F.E343.1442**
Qualquer rasura ou emenda invalidará este documento.

Secretaria da Fazenda e Planejamento do Estado de São Paulo

Débitos Tributários Não Inscritos na Dívida Ativa do Estado de São Paulo

CNPJ: 01.363.021/0001-34

Ressalvado o direito da Secretaria da Fazenda e Planejamento do Estado de São Paulo de apurar débitos de responsabilidade da pessoa jurídica acima identificada, é certificado que **não constam débitos** declarados ou apurados pendentes de inscrição na Dívida Ativa de responsabilidade do estabelecimento matriz/filial acima identificado.

Certidão nº	25091279655-13
Data e hora da emissão	26/09/2025 13:54:00
Validade	6 (seis) meses, contados da data de sua expedição.

Qualquer rasura ou emenda invalidará este documento.

A aceitação desta certidão está condicionada à verificação de sua autenticidade no sítio **www.pfe.fazenda.sp.gov.br**

786

PREF MUNIC DE RIBEIRAO PIRES
SECRETARIA MUNICIPAL DE FINANÇAS
GERÊNCIA DA RECEITA
09400-110 - RUA MIGUEL PRISCO, 288 CENTRO RIBEIRÃO PIRES SP

CERTIDÃO NEGATIVA DE DÉBITOS

Número 158398/2025 **Data Geração: 18/11/2025** **Data 18/02/2026**

Certificamos para os devidos fins que foi procedida a necessária verificação no sistema e demais apontamentos desta Municipalidade, NÃO CONSTANDO DÉBITOS para com a Fazenda Pública Municipal até a presente data, referente a inscrição abaixo identificada. Fica ressalvado o direito da Fazenda Pública do Município na cobrança de débitos provenientes de impostos, taxas e contribuições que venham a ser apurados e que se verifiquem a qualquer tempo, inclusive em relação aos tributos e períodos referidos nesta certidão.

Identificação	
CCM	**2000717**
Contribuinte	**TERRA MIX PAVIMENTAÇÃO E CONSTRUÇÃO EIRELI.**
CNPJ ou CPF	**01.363.021/0001-34**
Inscrição Estatual ou RG	**581.145.189.116**
Endereço	**09442-000 - RODOVIA INDIO TIBIRICA, 2511**
Bairro	**CENTRO DE OURO FINO PAULISTA Cidade: RIBEIRAO PIRES**
Atividade	**CONTRUÇÃO DE EDIFICIOS, OBRAS DE TERRAPLENAGEM, MONTAGENS DE**

Data Emissão: 28/11/2025

Tanto a veracidade da informação quanto a manutenção da condição de não devedor poderá ser verificada na seguinte página da Internet:
http://www.ribeiraopires.sp.gov.br
Número: 158398/2025
Inscrição: 2000717

ATENÇÃO: Qualquer rasura ou emenda **INVALIDARÁ** a presente certidão.

Certidão Emitida Gratuitamente

PODER JUDICIÁRIO
JUSTIÇA DO TRABALHO

CERTIDÃO NEGATIVA DE DÉBITOS TRABALHISTAS

Nome: TERRA MIX PAVIMENTACAO E CONSTRUCAO LTDA (MATRIZ E FILIAIS)
CNPJ: 01.363.021/0001-34
Certidão nº: 57653057/2025
Expedição: 26/09/2025, às 14:02:31
Validade: 25/03/2026 - 180 (cento e oitenta) dias, contados da data de sua expedição.

Certifica-se que **TERRA MIX PAVIMENTACAO E CONSTRUCAO LTDA (MATRIZ E FILIAIS)**, inscrito(a) no CNPJ sob o nº **01.363.021/0001-34**, **NÃO CONSTA** como inadimplente no Banco Nacional de Devedores Trabalhistas.
Certidão emitida com base nos arts. 642-A e 883-A da Consolidação das Leis do Trabalho, acrescentados pelas Leis ns.° 12.440/2011 e 13.467/2017, e no Ato 01/2022 da CGJT, de 21 de janeiro de 2022.
Os dados constantes desta Certidão são de responsabilidade dos Tribunais do Trabalho.
No caso de pessoa jurídica, a Certidão atesta a empresa em relação a todos os seus estabelecimentos, agências ou filiais.
A aceitação desta certidão condiciona-se à verificação de sua autenticidade no portal do Tribunal Superior do Trabalho na Internet (http://www.tst.jus.br).
Certidão emitida gratuitamente.

INFORMAÇÃO IMPORTANTE
Do Banco Nacional de Devedores Trabalhistas constam os dados necessários à identificação das pessoas naturais e jurídicas inadimplentes perante a Justiça do Trabalho quanto às obrigações estabelecidas em sentença condenatória transitada em julgado ou em acordos judiciais trabalhistas, inclusive no concernente aos recolhimentos previdenciários, a honorários, a custas, a emolumentos ou a recolhimentos determinados em lei; ou decorrentes de execução de acordos firmados perante o Ministério Público do Trabalho, Comissão de Conciliação Prévia ou demais títulos que, por disposição legal, contiver força executiva.

Voltar Imprimir

CAIXA ECONÔMICA FEDERAL

Certificado de Regularidade do FGTS - CRF

Inscrição: 01.363.021/0001-34

Razão Social: TERRA MIX PAVIMENTACAO E CONSTRUCAO LTDA

Endereço: ROD INDIO TIBIRICA 2511 / CENTRO DE OURO FINO / RIBEIRAO PIRES / SP / 09442-000

A Caixa Econômica Federal, no uso da atribuição que lhe confere o Art. 7, da Lei 8.036, de 11 de maio de 1990, certifica que, nesta data, a empresa acima identificada encontra-se em situação regular perante o Fundo de Garantia do Tempo de Servico - FGTS.

O presente Certificado não servirá de prova contra cobrança de quaisquer débitos referentes a contribuições e/ou encargos devidos, decorrentes das obrigações com o FGTS.

Validade:07/01/2026 a 05/02/2026

Certificação Número: 2026010704230636731706

Informação obtida em 12/01/2026 11:51:37

A utilização deste Certificado para os fins previstos em Lei esta condicionada a verificação de autenticidade no site da Caixa: **www.caixa.gov.br**

Imprimir Baixar PDF

SECRETARIA DA FAZENDA DO ESTADO DE SÃO PAULO

Cadastro Informativo dos Créditos não Quitados de Órgãos e Entidades Estaduais
CADIN Estadual

Informações Cadastrais

CNPJ/CPF: 01.363.021/0001-34

Não foram encontradas pendências no Cadastro de Créditos não quitados de Órgãos e Entidades Estaduais – CADIN ESTADUAL.

Pesquisa realizada em: 16/01/2026 às 09:41:35

Se você recebeu o comunicado CADIN regularize sua situação em 90 (noventa) dias contados a partir da data de expedição do mesmo.

Este documento não tem validade de Certidão Negativa.
Em conformidade com a Lei Estadual nº 12.799/2008 a inexistência de registro no CADIN Estadual:
- Não configura reconhecimento de regularidade de situação, nem dispensa a apresentação dos documentos exigidos em lei, decreto e demais atos normativos. (artigo 7º)
- Não impede a consulta prévia pelos órgãos e entidades da Administração direta e indireta ao sistema CADIN Estadual. (artigo 6º)
- Aos registros incluídos após a emissão da declaração cabe a aplicação do parágrafo 1º do artigo 6º.

A autenticidade deste documento deverá ser confirmada na página da Secretaria da Fazenda do Estado de São Paulo, endereço: https://www.fazenda.sp.gov.br/cadin_estadual/pages/publ/cadin.aspx

Código da Declaração: 9477D96E.E02DEEF5.C67BA55C.884CC1CD

EMISSÃO GRATUITA

Atenção: Qualquer rasura ou emenda invalidará este documento.

PREFEITURA MUNICIPAL DE RIBEIRÃO PIRES
SECRETARIA MUNICIPAL DE FINANÇAS
NOTA FISCAL DE SERVIÇO ELETRÔNICA - NFS-e

NFS-e
24

Código de Verificação
XXP8WN4IQ

Emissão da NFS-e
06/01/2026 16:16:51

RPS	Série RPS	Tipo RPS	NFS-e Substituída

Prestador de Serviço

CPF/CNPJ: 59.010.291/0001-41 Inscrição 1031515
Nome/Razão Social: HWR TECNOLOGIA LTDA
Endereço Virgílio Roncon Número: 528
Complemento: Bairro: Santana
CEP: 09406-400 Município: RIBEIRAO PIRES UF: SP País: Brasil
E-mail: rabelo.st@gmail.com Telefone: 4455-0027

Tomador de Serviço

CPF/CNPJ: 26.702.577/0001-39 Inscrição Municipal: NIF:
Nome/Razão Social: BIOGESP - ASSOCIACAO DE GESTAO E EXECUCAO DE SERVICOS PUBLICOS E SOCIAIS
Endereço: Rua Cardeal Arcoverde Número: 1641
Complemento: SALA 93/94 Bairro: Pinheiros
CEP: 05407-002 Município: SAO PAULO UF: SP País: Brasil
E-mail: Telefone:

Atividade Econômica

14.01a / 8.1401a - Manutenção Em Equipamentos De Informatica

Discriminação do Serviço

Serviços de TI Prestados UBS, CEM, CAISM e HMSL conforme contrato de gestão N 001 Firmado com o Municipio de Ribeirão Pires
Valor R$ 1.500,00
Vencimento 20/01/2026
Caixa Economica Federal
Agência: 02969 Conta: 574852554-9
HWR Tecnologia LTDA
Pix 59010291000141

Tributos Federais (R$)					Valor Aproximado dos Tributos (%)			
PIS	COFINS	INSS	IR	CSLL	Federal	Estadual	Municipal	Fonte
0.00	0.00	0.00	0.00	0.00	0.00%	0.00%	0.00%	

Identificação Prestação de Serviços		Detalhamento de Valores (R$)	
Código da Obra		Valor do Serviço	1,500.00
Código A.R.T.		Desconto Incondicionado	0.00
Exigibilidade ISSQN	1-Exigível	Desconto Condicionado	0.00
Regime Especial de Tributação	0-Nenhum	Retenções Federais	0.00
Simples Nacional	(X) Sim () Não	Outras Retenções	0.00
Nomenclatura Brasileira de Serviços		Deduções Previstas em Lei	0.00
Indicador de Operação	null	Base de Cálculo	1,500.00
Situação Tributária		Alíquota	2.00
Classificação Tributária		ISSQN	
Competência	01/2026	IBS	0.00
Município Prestação	RIBEIRAO PIRES - SP	CBS	13.50
Munícipio Incidência	RIBEIRAO PIRES - SP	Valor Líquido	1,500.00
ISSQN a Reter	( ) Sim (X) Não		

Outras Informações

ZapSign c46a65e3-462c-4e98-9560-1b1c3e9730ab. Documento assinado eletronicamente, conforme MP 2.200-2/2001 e Lei 14.063/2020.

Relatório de Assinaturas

Datas e horários em UTC-0300 (America/Sao_Paulo)
Última atualização em 15 Janeiro 2026, 17:50:03

Status: Assinado
Documento: NF-24
Número: c46a65e3-462c-4e98-9560-1b1c3e9730ab
Data da criação: 08 Janeiro 2026, 12:19:07
Hash do documento original (SHA256): e308974cc1afa37f968b371a7f096ef9cc72330d08b254a9f71fb49549e1e733

Assinaturas

2 de 2 Assinaturas

Assinado via ZapSign by Truora

CARLOS EDUARDO BASSUTO
Data e hora da assinatura: 08/01/2026 12:21:59
Token: 3ee7a7e0-714d-4f10-a92c-e03510b63956

Assinatura

Carlos Eduardo Bassuto

Carlos Eduardo Bassuto

Pontos de autenticação:

Telefone: + 5511934888830
E-mail: coord.adm.rp@biogesp.org.br

IP: 72.44.22.53
Dispositivo: Mozilla/5.0 (Windows NT 10.0; Win64; x64) AppleWebKit/537.36 (KHTML, like Gecko) Chrome/143.0.0.0 Safari/537.36

Assinado via ZapSign by Truora

LUIZ CARLOS PERLATTI
Data e hora da assinatura: 15/01/2026 17:50:02
Token: f1a3ba60-7f9a-4b91-b0d4-6887745d64e5

Assinatura

Dr. Luiz Carlos Perlatti
Assessor Esp. da Saúde

Luiz Carlos Perlatti

Pontos de autenticação:

Telefone: + 5511950002959
E-mail: lcperlatti@gmail.com

IP: 200.205.174.156
Dispositivo: Mozilla/5.0 (Windows NT 10.0; Win64; x64) AppleWebKit/537.36 (KHTML, like Gecko) Chrome/109.0.0.0 Safari/537.36

INTEGRIDADE CERTIFICADA - ICP-BRASIL

Assinaturas eletrônicas e físicas têm igual validade legal, conforme MP 2.200-2/2001 e Lei 14.063/2020.
Confirme a integridade do documento aqui.

Este Log é exclusivo e parte integrante do documento número c46a65e3-462c-4e98-9560-1b1c3e9730ab, segundo os Termos de Uso da ZapSign , disponíveis em zapsign.com.br

Santander

Internet Banking Empresarial

BIOGESP ASSOCIACAO DE GESTAO E EXECUCAO **Agência:** 0123 **Conta:** 130043711

Pronto! O pagamento foi realizado. Fazer outro Pix

Comprovante do Pix

Valor pago
R$ 1.500,00

Forma de pagamento
Ag 0123 Cc 13004371-1

Mensagem para o recebedor
REFERENTE A NF 24

Dados do recebedor

Nome
HWR TECNOLOGIA

CNPJ / CPF
59.******/****-41

Chave
59.******/****-41

Instituição
CAIXA ECONOMICA FEDERAL

Dados do pagador

De
BIOGESP ASSOCIACAO DE GESTAO E EXECUCAO

CNPJ / CPF
26.******/****-39

Instituição
BANCO SANTANDER (BRASIL) S.A.

ID/Transação
E90400888202601162146540015349 18

Data e hora da transação
16/01/2026 - 18:46:54

Código de autenticação
IBE0650931E0288204255AF

Central de Atendimento Santander Empresarial
4004-2125 (Regiões Metropolitanas)
0800 726 2125 (Demais Localidades)
0800 723 5007 (Pessoas com deficiência auditiva ou de fala)

SAC - Atendimento 24h por dia, todos os dias.
0800 762 7777
0800 771 0401 (Pessoas com deficiência auditiva ou de fala)
Ouvidoria - Das 9h às 18h, de segunda a sexta-feira, exceto feriado.
0800 726 0322
0800 771 0301 (Pessoas com deficiência auditiva ou de fala)

MINISTÉRIO DA FAZENDA
Secretaria da Receita Federal do Brasil
Procuradoria-Geral da Fazenda Nacional

CERTIDÃO NEGATIVA DE DÉBITOS RELATIVOS AOS TRIBUTOS FEDERAIS E À DÍVIDA ATIVA DA UNIÃO

Nome: HWR TECNOLOGIA LTDA
CNPJ: 59.010.291/0001-41

Ressalvado o direito de a Fazenda Nacional cobrar e inscrever quaisquer dívidas de responsabilidade do sujeito passivo acima identificado que vierem a ser apuradas, é certificado que não constam pendências em seu nome, relativas a créditos tributários administrados pela Secretaria da Receita Federal do Brasil (RFB) e a inscrições em Dívida Ativa da União (DAU) junto à Procuradoria-Geral da Fazenda Nacional (PGFN).

Esta certidão é válida para o estabelecimento matriz e suas filiais e, no caso de ente federativo, para todos os órgãos e fundos públicos da administração direta a ele vinculados. Refere-se à situação do sujeito passivo no âmbito da RFB e da PGFN e abrange inclusive as contribuições sociais previstas nas alíneas 'a' a 'd' do parágrafo único do art. 11 da Lei nº 8.212, de 24 de julho de 1991.

A aceitação desta certidão está condicionada à verificação de sua autenticidade na Internet, nos endereços <http://rfb.gov.br> ou <http://www.pgfn.gov.br>.

Certidão emitida gratuitamente com base na Portaria Conjunta RFB/PGFN nº 1.751, de 2/10/2014.
Emitida às 21:58:40 do dia 29/10/2025 <hora e data de Brasília>.
Válida até 27/04/2026.
Código de controle da certidão: **F35C.61AB.9D38.C452**
Qualquer rasura ou emenda invalidará este documento.

Secretaria da Fazenda e Planejamento do Estado de São Paulo

Débitos Tributários Não Inscritos na Dívida Ativa do Estado de São Paulo

CNPJ: 59.010.291/0001-41

Ressalvado o direito da Secretaria da Fazenda e Planejamento do Estado de São Paulo de apurar débitos de responsabilidade da pessoa jurídica acima identificada, é certificado que **não constam débitos** declarados ou apurados pendentes de inscrição na Dívida Ativa de responsabilidade do estabelecimento matriz/filial acima identificado.

Certidão nº	26040447962-47
Data e hora da emissão	08/04/2026 12:19:20
Validade	6 (seis) meses, contados da data de sua expedição.

Qualquer rasura ou emenda invalidará este documento.

A aceitação desta certidão está condicionada à verificação de sua autenticidade no sítio **www.pfe.fazenda.sp.gov.br**

795

PODER JUDICIÁRIO
JUSTIÇA DO TRABALHO

CERTIDÃO NEGATIVA DE DÉBITOS TRABALHISTAS

Nome: HWR TECNOLOGIA LTDA (MATRIZ E FILIAIS)
CNPJ: 59.010.291/0001-41
Certidão nº: 70738747/2025
Expedição: 19/11/2025, às 10:59:56
Validade: 18/05/2026 - 180 (cento e oitenta) dias, contados da data de sua expedição.

Certifica-se que **HWR TECNOLOGIA LTDA (MATRIZ E FILIAIS)**, inscrito(a) no CNPJ sob o nº **59.010.291/0001-41**, **NÃO CONSTA** como inadimplente no Banco Nacional de Devedores Trabalhistas.
Certidão emitida com base nos arts. 642-A e 883-A da Consolidação das Leis do Trabalho, acrescentados pelas Leis ns.° 12.440/2011 e 13.467/2017, e no Ato 01/2022 da CGJT, de 21 de janeiro de 2022.
Os dados constantes desta Certidão são de responsabilidade dos Tribunais do Trabalho.
No caso de pessoa jurídica, a Certidão atesta a empresa em relação a todos os seus estabelecimentos, agências ou filiais.
A aceitação desta certidão condiciona-se à verificação de sua autenticidade no portal do Tribunal Superior do Trabalho na Internet (http://www.tst.jus.br).
Certidão emitida gratuitamente.

INFORMAÇÃO IMPORTANTE
Do Banco Nacional de Devedores Trabalhistas constam os dados necessários à identificação das pessoas naturais e jurídicas inadimplentes perante a Justiça do Trabalho quanto às obrigações estabelecidas em sentença condenatória transitada em julgado ou em acordos judiciais trabalhistas, inclusive no concernente aos recolhimentos previdenciários, a honorários, a custas, a emolumentos ou a recolhimentos determinados em lei; ou decorrentes de execução de acordos firmados perante o Ministério Público do Trabalho, Comissão de Conciliação Prévia ou demais títulos que, por disposição legal, contiver força executiva.

Voltar Imprimir

CAIXA ECONÔMICA FEDERAL

Certificado de Regularidade do FGTS - CRF

Inscrição: 59.010.291/0001-41
Razão Social: HWR TECNOLOGIA LTDA
Endereço: R VIRGILIO RONCON 528 / SANTANA / RIBEIRAO PIRES / SP / 09406-400

A Caixa Econômica Federal, no uso da atribuição que lhe confere o Art. 7, da Lei 8.036, de 11 de maio de 1990, certifica que, nesta data, a empresa acima identificada encontra-se em situação regular perante o Fundo de Garantia do Tempo de Servico - FGTS.

O presente Certificado não servirá de prova contra cobrança de quaisquer débitos referentes a contribuições e/ou encargos devidos, decorrentes das obrigações com o FGTS.

Validade:17/01/2026 a 15/02/2026

Certificação Número: 2026011704526369768240

Informação obtida em 22/01/2026 10:27:31

A utilização deste Certificado para os fins previstos em Lei esta condicionada a verificação de autenticidade no site da Caixa: **www.caixa.gov.br**

Imprimir Baixar PDF

SECRETARIA DA FAZENDA DO ESTADO DE SÃO PAULO

Cadastro Informativo dos Créditos não Quitados de Órgãos e Entidades Estaduais
CADIN Estadual

Informações Cadastrais

CNPJ/CPF: 59.010.291/0001-41

Não foram encontradas pendências no Cadastro de Créditos não quitados de Órgãos e Entidades Estaduais – CADIN ESTADUAL.

Pesquisa realizada em: 17/11/2025 às 10:11:17

Se você recebeu o comunicado CADIN regularize sua situação em 90 (noventa) dias contados a partir da data de expedição do mesmo.

Este documento não tem validade de Certidão Negativa.
Em conformidade com a Lei Estadual nº 12.799/2008 a inexistência de registro no CADIN Estadual:
- Não configura reconhecimento de regularidade de situação, nem dispensa a apresentação dos documentos exigidos em lei, decreto e demais atos normativos. (artigo 7º)
- Não impede a consulta prévia pelos órgãos e entidades da Administração direta e indireta ao sistema CADIN Estadual. (artigo 6º)
- Aos registros incluídos após a emissão da declaração cabe a aplicação do parágrafo 1º do artigo 6º.

A autenticidade deste documento deverá ser confirmada na página da Secretaria da Fazenda do Estado de São Paulo, endereço: https://www.fazenda.sp.gov.br/cadin_estadual/pages/publ/cadin.aspx

Código da Declaração: 74B345CB.4BC979CB.DC202B9C.56F7033D

EMISSÃO GRATUITA

Atenção: Qualquer rasura ou emenda invalidará este documento.

PREFEITURA DO MUNICÍPIO DE OSASCO

Secretaria de Finanças

Nota Fiscal Eletrônica de Serviços (NF-E)

Nota Nº:	Emissão:	Série:	RPS Nº:	RPS Emissão:	Equipamento:	Ref. Fiscal:
0000004440	**08/12/2025**	**E**	**0000000687**	**08/12/2025**		**12/2025**

PRESTADOR DO SERVIÇO

CNPJ/CPF: **24.516.372/0001-33** Inscrição Municipal: **142533**

Razão Social: **ONE LAUDOS DIAGNOSTICOS MEDICOS LTDA**

Endereço: **RUA CÔNEGO AFONSO, 57 - Centro - 06010-080**

Município: **Osasco** UF: **SP** Telefone: **(11)4191-0588**

TOMADOR DO SERVIÇO

CNPJ/CPF: **07.811.946/0001-87** Inscrição Municipal:

Razão Social: **MUNICIPIO DE SABOEIRO**

Endereço: **Rua TV SENADOR MIGUEL, 15 - CENTRO - 63590-000 - País: Brasil**

Município: **Saboeiro** UF: **CE**

Cód. do Serviço: 4.02 - Análises clínicas, patologia, eletricidade médica, radioterapia, quimioterapia, ultra-sonografia, ressonância magnética, radiologia, tomografia e congêneres.

Discriminação do Servico:

PRESTACAO DE SERVICOS MEDICOS EM TELERRADIOLOGIA
COMPETENCIA: 11/2025
VENCIMENTO: 19/12/2025

VALOR BRUTO R$ 3.079,00
VALOR LIQUIDO R$ 3.042,05

DADOS BANCARIOS:
ITAU (341)
AG. 0354
C/C 98614-3
CPNJ: 24.516.372/0001-33

Impostos Adicionais (Os valores informados são de responsabilidade do emissor da nota):

IR: 36,95	Cofins:	CSLL:	INSS:	Pis/Pas:	Outros:
Valor do Serviço		**Base de Cálculo**		**Alíquota (%)**	**Valor ISS**
3.079,00		3.079,00		3,00	**92,37**

Emissão 08/12/2025 142533 Autenticador: **LNQLLNIC** **Valor Total da Nota:** **3.079,00**

Prestador de Serviço enquadrado em regime de 'ISS Auto-Lançado
ISS Devido no Município de Osasco pelo Prestador do Serviço.
O ISS deverá ser recolhido até o dia 10 do próximo mês.

Para verificar a autenticidade desta nota acesse: **nfe.osasco.sp.gov.br/EissnfeWebApp/Portal/AutenticarNfeNfr.aspx.**
Nota emitida com respaldo no Decreto Nº 14.010/2023.

ZapSign 0c453005-89b1-4f5a-9ade-33004e783386. Documento assinado eletronicamente, conforme MP 2.200-2/2001 e Lei 14.063/2020.

Relatório de Assinaturas

Datas e horários em UTC-0300 (America/Sao_Paulo)
Última atualização em 15 Janeiro 2026, 17:51:51

Status: Assinado
Documento: NF-4440
Número: 0c453005-89b1-4f5a-9ade-33004e783386
Data da criação: 08 Janeiro 2026, 15:13:01
Hash do documento original (SHA256): 7f60bc2b935eddcf1b855dfa5670f8226eca4602c9cc9e662f3f58e47b8d4deb

Assinaturas

2 de 2 Assinaturas

Assinado via ZapSign by Truora

CARLOS EDUARDO BASSUTO
Data e hora da assinatura: 08/01/2026 16:43:39
Token: 753a1273-dff8-40b9-acd3-8cde75f2f184

Assinatura

Carlos Eduardo Bassuto

Carlos Eduardo Bassuto

Pontos de autenticação:

Telefone: + 5511934888830
E-mail: coord.adm.rp@biogesp.org.br

IP: 72.44.22.53
Dispositivo: Mozilla/5.0 (Windows NT 10.0; Win64; x64) AppleWebKit/537.36 (KHTML, like Gecko) Chrome/143.0.0.0 Safari/537.36

Assinado via ZapSign by Truora

LUIZ CARLOS PERLATTI
Data e hora da assinatura: 15/01/2026 17:51:50
Token: f699bb7b-4805-4c9b-bc02-bcdb2b912c4e

Assinatura

Dr. Luiz Carlos Perlatti
Assessor Esp. da Saúde

Luiz Carlos Perlatti

Pontos de autenticação:

Telefone: + 5511950002959
E-mail: lcperlatti@gmail.com

IP: 200.205.174.156
Dispositivo: Mozilla/5.0 (Windows NT 10.0; Win64; x64) AppleWebKit/537.36 (KHTML, like Gecko) Chrome/109.0.0.0 Safari/537.36

INTEGRIDADE CERTIFICADA - ICP-BRASIL

Assinaturas eletrônicas e físicas têm igual validade legal, conforme MP 2.200-2/2001 e Lei 14.063/2020.
Confirme a integridade do documento aqui.

Este Log é exclusivo e parte integrante do documento número 0c453005-89b1-4f5a-9ade-33004e783386, segundo os Termos de Uso da ZapSign , disponíveis em zapsign.com.br

ZapSign 0c453005-89b1-4f5a-9ade-33004e783386. Documento assinado eletronicamente, conforme MP 2.200-2/2001 e Lei 14.063/2020.

Santander

Internet Banking Empresarial

BIOGESP ASSOCIACAO DE GESTAO E EXECUCAO **Agência:** 0123 **Conta:** 130043711

Pronto! O pagamento foi realizado. Fazer outro Pix

Comprovante do Pix

Valor pago
R$ 3.042,05

Forma de pagamento
Ag 0123 Cc 13004371-1

Mensagem para o recebedor
REFERENTE A NF 4440

Dados do recebedor

Nome
ONE LAUDOS DIAGNOSTICOS MEDICOS LTDA

CNPJ / CPF
24.***.***/****-33

Instituição
ITAU UNIBANCO S.A.

Conta destino
Ag 0354 Cc 986143

Dados do pagador

De
BIOGESP ASSOCIACAO DE GESTAO E EXECUCAO

CNPJ / CPF
26.***.***/****-39

Instituição
BANCO SANTANDER (BRASIL) S.A.

ID/Transação
E90400888202601162200540024718l5

Data e hora da transação
16/01/2026 - 19:01:07

Código de autenticação
IBE06F22EA4C724F94B2D93

Central de Atendimento Santander Empresarial
4004-2125 (Regiões Metropolitanas)
0800 726 2125 (Demais Localidades)
0800 723 5007 (Pessoas com deficiência auditiva ou de fala)

SAC - Atendimento 24h por dia, todos os dias.
0800 762 7777
0800 771 0401 (Pessoas com deficiência auditiva ou de fala)
Ouvidoria - Das 9h às 18h, de segunda a sexta-feira, exceto feriado.
0800 726 0322
0800 771 0301 (Pessoas com deficiência auditiva ou de fala)

bradesco net empresa

Comprovante de Transação Bancária

PIX

Data da operação: 27/02/2026 - 11h57

N° de controle: 250895435542601703 | Documento: 1157417

Conta de débito: **Agência: 3398 | Conta: 0048710-4 | Tipo: Conta-Corrente**

Empresa: **ONE LAUDOS DIAGNOSTICOS MEDICOS EIRELI | CNPJ: 024.516.372/0001-33**

Dados de quem recebeu

Nome: **BIOGESP ASSOCIACAO DE GESTAO E EXECUCAO DE SERVICOS PUBLI...**

CPF/CNPJ: **26.702.577/0001-39**

Instituição destino: **BCO SANTANDER (BRASIL) S.A.**

Chave: **26.702.577/0001-39**

Agência: **123**

Conta: **13004354**

Dados da Transferência/Pagamento

Valor: **R$ 3.042,05**

Mídia: **BRADESCO NET EMPRESA**

Identificador: **E60746948202602271113I3398w5w2fA**

transacao.lbl_txid: **-**

Debitado da: **conta-corrente**

Instituição origem: **Banco Bradesco S.A.**

SAC - Serviço de Apoio ao Cliente | Alô Bradesco 0800 704 8383 | Deficiente Auditivo ou de Fala 0800 722 0099 | Cancelamentos, Reclamações e Informações. Atendimento 24 horas, 7 dias por semana. | Demais telefones consulte o site Fale Conosco

Ouvidoria 0800 727 9933 Atendimento de segunda a sexta-feira, das 8h às 18h, exceto feriados.

Receita Federal

Documento de Arrecadação de Receitas Federais

CNPJ	Razão Social
26.702.577/0001-39	BIOGESP - ASSOCIACAO DE GESTAO E EXECUCAO DE SERVI

Período de Apuração	Data de Vencimento	Número do Documento
Dezembro/2025	20/01/2026	07.16.26020.8278838-9

Observações

Pagar este documento até
20/01/2026

Valor Total do Documento
83,40

Composição do Documento de Arrecadação

Código	Denominação	Principal	Multa	Juros	Total
1708	IRRF - REMUNER SERV PRESTADOS POR PJ 06 IRRF - REMUNER SERV PRESTADOS POR PJ PA:12/2025 Vencimento:20/01/2026	83,40			83,40
	Totais	**83,40**			**83,40**

SENDA (Versão:5.2.9) Página: 1 / 1 20/01/2026 11:22:48

85840000000 0 83400385260 7 20071626020 7 82788389204 1 AUTENTICAÇÃO MECÂNICA

Documento de Arrecadação de Receitas Federais

85840000000 0 | 83400385260 7 | 20071626020 7 | 82788389204 1

CNPJ:	26.702.577/0001-39
Número:	07.16.26020.8278838-9
Pagar até:	20/01/2026
Valor:	83,40

Pague com o PIX

Santander

Internet Banking Empresarial

BIOGESP ASSOCIACAO DE GESTAO E EXECUCAO **Agência:** 0123 **Conta:** 130043711

Pagamentos > Boletos, contas e tributos >

Pagar com código de barras

Pagamento realizado com sucesso.

Empresa	Data do pagamento	Valor nominal	Valor total a pagar
TRIBUTOS FEDERAIS DARF NUMERADO	20/01/2026	R$ 83,40	R$ 83,40

858400000000.834003852607.200716260207.827883892041

Numero do Documento	Data de Vencimento	Valor
07.16.26020.8278838-9	20/01/2026	R$ 83,40

Codigo de Barras	Data / hora da transação:	Autenticação
85840000000-0 83400385260-7 20071626020-7 82788389204-1	20/01/2026 19:18:32	IBEC47F62DF85C748319C56

DARF

Central de Atendimento Santander Empresarial
4004-2125 (Regiões Metropolitanas)
0800 726 2125 (Demais Localidades)
0800 723 5007 (Pessoas com deficiência auditiva ou de fala)

SAC - Atendimento 24h por dia, todos os dias.
0800 762 7777
0800 771 0401 (Pessoas com deficiência auditiva ou de fala)
Ouvidoria - Das 9h às 18h, de segunda a sexta-feira, exceto feriado.
0800 726 0322
0800 771 0301 (Pessoas com deficiência auditiva ou de fala)

Receita Federal

Documento de Arrecadação de Receitas Federais

CNPJ	Razão Social
26.702.577/0001-39	BIOGESP - ASSOCIACAO DE GESTAO E EXECUCAO DE SERVI

Período de Apuração	Data de Vencimento	Número do Documento
Dezembro/2025	20/01/2026	07.16.26020.8413590-0

Observações

Pagar este documento até
20/01/2026

Valor Total do Documento
258,54

Composição do Documento de Arrecadação

Código	Denominação	Principal	Multa	Juros	Total
5952	RET DE CONTRIBUICOES PAGT PJ A PJ DE DIR PRIV 07 RET DE CONTRIBUICOES PAGT PJ A PJ DE DIR PRIV PA:12/2025 Vencimento:20/01/2026	258,54			258,54
	Totais	**258,54**			**258,54**

SENDA (Versão:5.2.9) Página: 1 / 1 20/01/2026 11:40:36

85820000002 3 58540385260 0 20071626020 7 84135900178 3 AUTENTICAÇÃO MECÂNICA

Documento de Arrecadação de Receitas Federais

85820000002 3 | 58540385260 0 | 20071626020 7 | 84135900178 3

CNPJ: 26.702.577/0001-39
Número: 07.16.26020.8413590-0
Pagar até: 20/01/2026
Valor: 258,54

Pague com o PIX

Santander

Internet Banking Empresarial

BIOGESP ASSOCIACAO DE GESTAO E EXECUCAO **Agência:** 0123 **Conta:** 130043711

Pagamentos > Boletos, contas e tributos >

Pagar com código de barras

Pagamento realizado com sucesso.

Empresa	Data do pagamento	Valor nominal	Valor total a pagar
TRIBUTOS FEDERAIS DARF NUMERADO	20/01/2026	R$ 258,54	R$ 258,54

858200000023.585403852600.200716260207.841359001783

Numero do Documento	Data de Vencimento	Valor
07.16.26020.8413590-0	20/01/2026	R$ 258,54

Codigo de Barras	Data / hora da transação:	Autenticação
85820000002-3 58540385260-0 20071626020-7 84135900178-3	20/01/2026 19:17:56	IBE0BF663DF5B184B0AA36E

DARF

Central de Atendimento Santander Empresarial
4004-2125 (Regiões Metropolitanas)
0800 726 2125 (Demais Localidades)
0800 723 5007 (Pessoas com deficiência auditiva ou de fala)

SAC - Atendimento 24h por dia, todos os dias.
0800 762 7777
0800 771 0401 (Pessoas com deficiência auditiva ou de fala)
Ouvidoria - Das 9h às 18h, de segunda a sexta-feira, exceto feriado.
0800 726 0322
0800 771 0301 (Pessoas com deficiência auditiva ou de fala)

Receita Federal

Documento de Arrecadação de Receitas Federais

CNPJ	Razão Social
26.702.577/0001-39	BIOGESP - ASSOCIACAO DE GESTAO E EXECUCAO DE SERVI

Período de Apuração	Data de Vencimento	Número do Documento
Dezembro/2025	20/01/2026	07.16.26020.8276263-0

Observações

Pagar este documento até
20/01/2026

Valor Total do Documento
526,80

Composição do Documento de Arrecadação

Código	Denominação	Principal	Multa	Juros	Total
1708	IRRF - REMUNER SERV PRESTADOS POR PJ 06 IRRF - REMUNER SERV PRESTADOS POR PJ PA:12/2025 Vencimento:20/01/2026	526,80			526,80
	Totais	**526,80**			**526,80**

SENDA (Versão:5.2.9) Página: 1 / 1 20/01/2026 11:22:29

85820000005 8 26800385260 3 20071626020 7 82762630764 6 AUTENTICAÇÃO MECÂNICA

Documento de Arrecadação de Receitas Federais

85820000005 8 | 26800385260 3 | 20071626020 7 | 82762630764 6

CNPJ:	26.702.577/0001-39
Número:	07.16.26020.8276263-0
Pagar até:	20/01/2026
Valor:	526,80

Pague com o PIX

Santander

Internet Banking Empresarial

BIOGESP ASSOCIACAO DE GESTAO E EXECUCAO **Agência:** 0123 **Conta:** 130043711

Pagamentos > Boletos, contas e tributos >

Pagar com código de barras

Pagamento realizado com sucesso.

Empresa	Data do pagamento	Valor nominal	Valor total a pagar
TRIBUTOS FEDERAIS DARF NUMERADO	20/01/2026	R$ 526,80	R$ 526,80

858200000058.268003852603.200716260207.827626307646

Numero do Documento	Data de Vencimento	Valor
07.16.26020.8276263-0	20/01/2026	R$ 526,80

Codigo de Barras	Data / hora da transação:	Autenticação
85820000005-8 26800385260-3 20071626020-7 82762630764-6	20/01/2026 19:17:15	IBE795255EB97F04114AA87

DARF

Central de Atendimento Santander Empresarial
4004-2125 (Regiões Metropolitanas)
0800 726 2125 (Demais Localidades)
0800 723 5007 (Pessoas com deficiência auditiva ou de fala)

SAC - Atendimento 24h por dia, todos os dias.
0800 762 7777
0800 771 0401 (Pessoas com deficiência auditiva ou de fala)
Ouvidoria - Das 9h às 18h, de segunda a sexta-feira, exceto feriado.
0800 726 0322
0800 771 0301 (Pessoas com deficiência auditiva ou de fala)

Receita Federal

Documento de Arrecadação de Receitas Federais

CNPJ	Razão Social
26.702.577/0001-39	BIOGESP - ASSOCIACAO DE GESTAO E EXECUCAO DE SERVI

Período de Apuração	Data de Vencimento	Número do Documento
Dezembro/2025	20/01/2026	07.16.26020.8407864-8

Observações

Pagar este documento até
20/01/2026

Valor Total do Documento
1.633,09

Composição do Documento de Arrecadação

Código	Denominação	Principal	Multa	Juros	Total
5952	RET DE CONTRIBUICOES PAGT PJ A PJ DE DIR PRIV 07 RET DE CONTRIBUICOES PAGT PJ A PJ DE DIR PRIV PA:12/2025 Vencimento:20/01/2026	1.633,09			1.633,09
	Totais	**1.633,09**			**1.633,09**

SENDA (Versão:5.2.9) Página: 1 / 1 20/01/2026 11:39:49

85880000016 4 33090385260 9 20071626020 7 84078648557 4 AUTENTICAÇÃO MECÂNICA

Documento de Arrecadação de Receitas Federais

85880000016 4 | 33090385260 9 | 20071626020 7 | 84078648557 4

CNPJ:	26.702.577/0001-39
Número:	07.16.26020.8407864-8
Pagar até:	20/01/2026
Valor:	1.633,09

Pague com o PIX

Santander

Internet Banking Empresarial

BIOGESP ASSOCIACAO DE GESTAO E EXECUCAO **Agência:** 0123 **Conta:** 130043711

Pagamentos > Boletos, contas e tributos >

Pagar com código de barras

Pagamento realizado com sucesso.

Empresa	Data do pagamento	Valor nominal	Valor total a pagar
TRIBUTOS FEDERAIS DARF NUMERADO	20/01/2026	R$ 1.633,09	R$ 1.633,09

858800000164.330903852609.200716260207.840786485574

Numero do Documento	Data de Vencimento	Valor
07.16.26020.8407864-8	20/01/2026	R$ 1.633,09

Codigo de Barras	Data / hora da transação:	Autenticação
85880000016-4 33090385260-9 20071626020-7 84078648557-4	20/01/2026 19:19:08	IBEE6453BC76CFA4F5FA76D

DARF

Central de Atendimento Santander Empresarial
4004-2125 (Regiões Metropolitanas)
0800 726 2125 (Demais Localidades)
0800 723 5007 (Pessoas com deficiência auditiva ou de fala)

SAC - Atendimento 24h por dia, todos os dias.
0800 762 7777
0800 771 0401 (Pessoas com deficiência auditiva ou de fala)
Ouvidoria - Das 9h às 18h, de segunda a sexta-feira, exceto feriado.
0800 726 0322
0800 771 0301 (Pessoas com deficiência auditiva ou de fala)

☐ Visualizar Pix agrupados

Consultas - Extrato de conta corrente

G336111229087527010
11/03/2026 12:35:13

Cliente - Conta atual

Agência	3043-0
Conta corrente	27552-2 BIOGESP - A G E S PUBLIC
Período do extrato	01 / 2026

Lançamentos

Dt. balancete	Dt. movimento	Ag. origem	Lote	Histórico	Documento	Valor R$	Saldo
22/12/2025		0000	00000	000 Saldo Anterior			107.407,21 C
07/01/2026		0869	99015	870 Transferência recebida	550.869.000.013.797	802.675,26 C	
				07/01 10:46 PMETRP - FMS			
07/01/2026		0000	13105	144 Pix - Enviado	10.701	910.072,47 D	10,00 C
				07/01 12:32 BIOGESP ASSOCIACAO DE GES			
12/01/2026		0000	13113	435 Tarifa Pacote de Serviços	870.121.103.049.429	10,00 D	0,00 C
				Cobrança referente 12/01/2026			
15/01/2026		0869	99015	870 Transferência recebida	550.869.000.038.479	116.952,59 C	
				15/01 12:30 FUNDO MUNICIPAL DE SAUDE			
15/01/2026		0000	13113	435 Tarifa Pacote de Serviços	870.150.801.033.055	71,40 D	116.881,19 C
				Cobr parc ref a 12/01/2026			
16/01/2026		0000	13105	144 Pix - Enviado	11.601	116.871,19 D	10,00 C
				16/01 18:12 BIOGESP ASSOCIACAO DE GES			
20/01/2026		0869	99015	870 Transferência recebida	550.869.000.013.797	1.402.383,20 C	
				20/01 11:00 PMETRP - FMS			
20/01/2026		0000	13105	144 Pix - Enviado	12.001	1.402.383,20 D	10,00 C
				20/01 12:03 BIOGESP ASSOCIACAO DE GES			
22/01/2026		0869	99015	870 Transferência recebida	550.869.000.013.797	305.000,00 C	
				22/01 13:38 PMETRP - FMS			
22/01/2026		0000	14175	976 TED-Crédito em Conta	100.130.584	135.000,00 C	440.010,00 C
				104 0928 12928308000180 FUNDO MUN SAUD			
23/01/2026		0000	13105	144 Pix - Enviado	12.301	440.000,00 D	
				23/01 12:26 BIOGESP ASSOCIACAO DE GES			
23/01/2026		0000	13113	258 Tarifa Pix Enviado	890.231.200.106.784	10,00 D	0,00 C
				Tar. agrupadas - ocorrencia 23/01/2026			
30/01/2026		0000	14175	976 TED-Crédito em Conta	100.143.851	58.559,10 C	
				104 0928 12928308000180 FUNDO MUN SAUD			
30/01/2026		0000	13105	144 Pix - Enviado	13.001	58.549,10 D	
				30/01 15:51 BIOGESP ASSOCIACAO DE GES			
30/01/2026		0000	13113	258 Tarifa Pix Enviado	880.301.200.066.742	10,00 D	0,00 C
				Tar. agrupadas - ocorrencia 30/01/2026			
31/01/2026		0000	00000	999 S A L D O			0,00 C

***** A CONTA NAO FOI MOVIMENTADA *****

OBSERVAÇÕES:

Há tarifas pendentes de cobrança. Total em 11/03/2026 R$ 71,40. Sujeito à cobrança quando ocorrer saldo positivo na conta corrente.

Procure sua agência.

Transação efetuada com sucesso por: JF531792 ROSALY MEDEIROS MORTATI.

BB RENDE FÁCIL

Dados do Cliente

Agência 3043-0	**Conta** 27552-2
Cliente BIOGESP - ASSOCIACAO DE GESTAO E EXECUCAO DE SERVICOS PUBLIC	**CNPJ** 26.702.577/0001-39

Resumo do mês - Janeiro/2026

Saldo bruto em	R$ 0,00
Aplicações no mês:	R$ 0,00
Resgates líquidos no mês:	R$ 0,00
IR sobre resgates no mês:	R$ 0,00
IOF sobre resgates no mês:	R$ 0,00
Rendimentos no mês:	R$ 0,00
Saldo bruto em :	R$ 0,00

Histórico de movimentação

Data	Histórico	Capital	Rendimento*	IR	IOF	Valor Líquido
31/12/2025	Saldo Anterior	R$ 0,00	R$ 0,00	R$ 0,00	R$ 0,00	R$ 0,00
30/01/2026	Saldo Final	R$ 0,00	R$ 0,00	R$ 0,00	R$ 0,00	R$ 0,00

* Rendimento desde o início da aplicação, referente ao capital resgatado.

Impresso em 11/03/2026 às 12:36

Santander

Internet Banking Empresarial

BIOGESP ASSOCIACAO DE GESTAO E EXECUCAO **Agência:** 0123 **Conta:** 130043711

Extrato de Movimento e Posição

*Valores em (R$)

Data	Valor da Aplicação	Resgates Antecipados/Vencidos					Rendimento Pago		Transferências Judiciais	Posição no Dia								
		Valor Principal Resgatado	Valor Bruto Resgatado	IOF Retido	IR Retido	Valor Líquido Resgatado	Bruto	Líquido		Saldo		Provisão Impostos		Saldo Líquido	Bloqueio Judicial		Saldo Disponível
										Principal	Bruto	IOF	IRRF		Principal	Juros Líquidos	
02/01/2026	0,00	8.443,91	8.445,03	0,00	0,25	8.444,78	1,12	0,87	0,00	816.635,01	816.775,42	2,66	30,98	816.741,78	0,00	0,00	816.741,78
05/01/2026	0,00	19,80	19,80	0,00	0,00	19,80	0,00	0,00	0,00	816.615,21	816.760,12	0,64	32,44	816.727,04	0,00	0,00	816.727,04
06/01/2026	0,00	11.050,82	11.052,41	0,00	0,36	11.052,05	1,59	1,23	0,00	805.564,39	805.712,22	0,55	33,12	805.678,55	0,00	0,00	805.678,55
07/01/2026	490.966,98	0,00	0,00	0,00	0,00	0,00	0,00	0,00	0,00	1.296.531,37	1.296.683,64	0,47	34,15	1.296.649,02	0,00	0,00	1.296.649,02
08/01/2026	0,00	71,04	71,05	0,00	0,00	71,05	0,01	0,01	0,00	1.296.460,33	1.296.619,73	2,98	35,16	1.296.581,59	0,00	0,00	1.296.581,59
09/01/2026	0,00	0,00	0,00	0,00	0,00	0,00	0,00	0,00	0,00	1.296.460,33	1.296.626,87	5,27	36,26	1.296.585,34	0,00	0,00	1.296.585,34
12/01/2026	0,00	0,00	0,00	0,00	0,00	0,00	0,00	0,00	0,00	1.296.460,33	1.296.634,02	6,73	37,54	1.296.589,75	0,00	0,00	1.296.589,75
13/01/2026	0,00	0,00	0,00	0,00	0,00	0,00	0,00	0,00	0,00	1.296.460,33	1.296.641,18	8,65	38,72	1.296.593,81	0,00	0,00	1.296.593,81
14/01/2026	0,00	0,00	0,00	0,00	0,00	0,00	0,00	0,00	0,00	1.296.460,33	1.296.648,33	10,28	39,96	1.296.598,09	0,00	0,00	1.296.598,09
15/01/2026	0,00	0,00	0,00	0,00	0,00	0,00	0,00	0,00	0,00	1.296.460,33	1.296.655,47	11,85	41,22	1.296.602,40	0,00	0,00	1.296.602,40
16/01/2026	12.741,50	0,00	0,00	0,00	0,00	0,00	0,00	0,00	0,00	1.309.201,83	1.309.404,11	13,25	42,51	1.309.348,35	0,00	0,00	1.309.348,35
19/01/2026	0,00	302.973,51	303.025,88	0,00	11,77	303.014,11	52,37	40,60	0,00	1.006.228,32	1.006.385,45	13,05	32,39	1.006.340,01	0,00	0,00	1.006.340,01
20/01/2026	0,00	70.828,92	70.840,63	0,00	2,63	70.838,00	11,71	9,08	0,00	935.399,40	935.550,37	13,76	30,86	935.505,75	0,00	0,00	935.505,75
21/01/2026	0,00	29,70	29,70	0,00	0,00	29,70	0,00	0,00	0,00	935.369,70	935.525,81	14,51	31,84	935.479,46	0,00	0,00	935.479,46
22/01/2026	0,00	0,00	0,00	0,00	0,00	0,00	0,00	0,00	0,00	935.369,70	935.530,97	15,10	32,87	935.483,00	0,00	0,00	935.483,00
23/01/2026	58.045,50	0,00	0,00	0,00	0,00	0,00	0,00	0,00	0,00	993.415,20	993.581,63	15,20	34,01	993.532,42	0,00	0,00	993.532,42
26/01/2026	0,00	39,59	39,60	0,00	0,00	39,60	0,01	0,01	0,00	993.375,61	993.547,49	13,20	35,68	993.498,61	0,00	0,00	993.498,61
27/01/2026	0,00	0,00	0,00	0,00	0,00	0,00	0,00	0,00	0,00	993.375,61	993.552,98	13,35	36,89	993.502,74	0,00	0,00	993.502,74
28/01/2026	0,00	0,00	0,00	0,00	0,00	0,00	0,00	0,00	0,00	993.375,61	993.558,47	13,30	38,12	993.507,05	0,00	0,00	993.507,05
29/01/2026	0,00	0,00	0,00	0,00	0,00	0,00	0,00	0,00	0,00	993.375,61	993.563,93	12,61	39,51	993.511,81	0,00	0,00	993.511,81
30/01/2026	1.491,88	0,00	0,00	0,00	0,00	0,00	0,00	0,00	0,00	994.867,49	995.061,30	12,16	40,85	995.008,29	0,00	0,00	995.008,29
Total	**563.245,86**	**393.457,29**	**393.524,10**	**0,00**	**15,01**	**393.509,09**	**66,81**	**51,80**	**0,00**								

Central de Atendimento Santander Empresarial
4004-2125 (Regiões Metropolitanas)
0800 726 2125 (Demais Localidades)
0800 723 5007 (Pessoas com deficiência auditiva ou de fala)

SAC - Atendimento 24h por dia, todos os dias.
0800 762 7777
0800 771 0401 (Pessoas com deficiência auditiva ou de fala)
Ouvidoria - Das 9h às 18h, de segunda a sexta-feira, exceto feriado.
0800 726 0322
0800 771 0301 (Pessoas com deficiência auditiva ou de fala)

814

Santander

Internet Banking Empresarial

BIOGESP ASSOCIACAO DE GESTAO E EXECUCAO **Agência:** 0123 **Conta:** 130043711

Conta Corrente > Extrato >

Consultar

Opção de Pesquisa: Todos

Períodos: Thu Jan 01 00:00:00 GMT-03:00 2026aSat Jan 31 00:00:00 GMT-03:00 2026 **Data/Hora:** 02/02/2026às20h00

Opção de Pesquisa: Todos

Saldo disponível para uso: R$976.110,00

Data	Histórico	Documento	Valor (R$)	Saldo (R$)
02/01/2026	SALDO ANTERIOR			0,00
02/01/2026	TARIFA AVULSA ENVIO PIX	000000	-19,80	
02/01/2026	TARIFA AVULSA ENVIO PIX	000000	-79,20	
02/01/2026	PIX ENVIADO ANA CAROLINA QUEIROZ BARB	165150	-6.588,11	
02/01/2026	PIX ENVIADO ESTER LEONEL LIMA	165155	-1.757,67	
02/01/2026	RESGATE CONTAMAX AUTOMATICO	000000	8.444,78	0,00
05/01/2026	TARIFA AVULSA ENVIO PIX	000000	-19,80	
05/01/2026	RESGATE CONTAMAX AUTOMATICO	000000	19,80	0,00
06/01/2026	PIX ENVIADO MARTA REGINA DA SILVA PAS	242091	-6.640,25	
06/01/2026	PIX ENVIADO VALKIRIA SOARES DE SOUZA	242097	-4.411,80	
06/01/2026	RESGATE CONTAMAX AUTOMATICO	000000	11.052,05	0,00
07/01/2026	PIX RECEBIDO 26702577000139	000000	910.072,47	
07/01/2026	PIX AGENDADO VILMA CORDEIRO DE OLIVEIR	000000	-2.032,00	
07/01/2026	PIX AGENDADO Alice Eloi Da Silva	000000	-81,00	
07/01/2026	PIX AGENDADO JOSELIO SANTOS DE JESUS	000000	-4.059,00	
07/01/2026	PIX AGENDADO MARIA ALICE GARCIA DE LIM	000000	-4.066,00	
07/01/2026	PIX AGENDADO LUCELIA PEREIRA DA COSTA	000000	-7.961,00	
07/01/2026	PIX AGENDADO EZEQUIEL DA SILVA RIBEIRO	012521	-2.583,00	
07/01/2026	PIX AGENDADO FABIANE MOITINHO DOS SANT	012521	-2.281,00	
07/01/2026	PIX AGENDADO JULIANA RAMOS RIBEIRO POL	012521	-3.466,00	
07/01/2026	PIX AGENDADO ESTER MORAIS SIQUEIRA FRA	012521	-2.193,00	
07/01/2026	PIX AGENDADO CLEISON FERREIRA BATISTA	012521	-2.637,00	
07/01/2026	PIX AGENDADO CRISLANE DA COSTA SILVA	012521	-2.747,00	

07/01/2026	PIX AGENDADO ANDREZA MARTINS LINS DE C	012521	-3.860,00
07/01/2026	PIX AGENDADO ANA REGINA MACHADO COUTO	012522	-2.032,00
07/01/2026	PIX AGENDADO DENIS DOMINGUES OLIVEIRA	012522	-347,00
07/01/2026	PIX AGENDADO KATLEEN DE ALMEIDA MENDES	012524	-2.692,00
07/01/2026	PIX AGENDADO LAURA LIRIA DE SOUZA OSOR	012529	-4.062,00
07/01/2026	PIX AGENDADO LETICIA CATELLI DA SILVA	012535	-2.928,00
07/01/2026	PIX AGENDADO MARILEIDE PEREIRA DA SILV	012535	-1.968,00
07/01/2026	PIX AGENDADO ERICK CHARLES DA SILVEIRA	012541	-4.524,00
07/01/2026	PIX AGENDADO GABRIELA FERNANDES FERREI	012543	-2.709,00
07/01/2026	PIX AGENDADO MONIQUE DOREA DE PAULA	012545	-2.033,00
07/01/2026	PIX AGENDADO KEMILLI MIGUEL SILVA	012546	-2.033,00
07/01/2026	PIX AGENDADO MARCO ANTONIO PRATES	012548	-2.605,00
07/01/2026	PIX AGENDADO MARCELA MARCELINA DA SILV	012555	-3.281,00
07/01/2026	PIX AGENDADO ROSANGELA APARECIDA DA SI	000000	-5.431,00
07/01/2026	PIX AGENDADO ROSELENE SAMPAIO ROSA FEL	000000	-2.659,00
07/01/2026	PIX AGENDADO Mirella Vieira da Silva	000000	-3.837,00
07/01/2026	PIX AGENDADO PAULA THEODORO DA SILVA	000000	-3.725,00
07/01/2026	PIX AGENDADO MICHELLE BARBOSA DA SILVA	012620	-2.022,00
07/01/2026	PIX AGENDADO MARLI DE FRANCA SIBEM	012620	-2.097,00
07/01/2026	PIX AGENDADO RITA DE CACIA ALMEIDA FEL	012620	-2.595,00
07/01/2026	PIX AGENDADO MAYARA DA SILVA SOUZA	012620	-2.093,00
07/01/2026	PIX AGENDADO PEDRO HENRIQUE DE SOUZA	012621	-2.592,00
07/01/2026	PIX AGENDADO RAFAEL ALEXANDRE DOS SANT	012621	-2.592,00
07/01/2026	PIX AGENDADO NATALY CRISTINA DOS SANTO	012621	-2.644,00
07/01/2026	PIX AGENDADO NICOLE DE PAULA PEREIRA	012621	-2.593,00
07/01/2026	PIX AGENDADO NAYANA SCHNEIDER DAMAZIO	012621	-2.669,00
07/01/2026	PIX AGENDADO PATRICIA DE SOUSA TAGLIAR	012621	-3.452,00
07/01/2026	PIX AGENDADO NANCI RODRIGUES VIANA	012627	-5.325,00
07/01/2026	PIX AGENDADO NATALIA CAETANO SIMOES	012627	-3.943,00
07/01/2026	DEBITO PAGAMENTO DE SALARIO PAGSAL: 86 PAGTOS	010107	-268.295,00
07/01/2026	PIX RECEBIDO 37842942862	113632	2.093,00
07/01/2026	PIX AGENDADO Beatriz Pereira Ferraz Ol	000000	-173,49
07/01/2026	PIX ENVIADO BRENDA DA SILVA COSTA	215016	-2.032,00
07/01/2026	PIX ENVIADO ENIR DOS SANTOS	215022	-4.916,00
07/01/2026	PIX ENVIADO ROSIMEIRE MARIA DA SILVA	215027	-3.196,00

07/01/2026	PIX ENVIADO SILMARA CLEMENTINO DE MOU	000000	-4.793,00	
07/01/2026	PIX ENVIADO SIMONE DE FATIMA RABELLO	215036	-3.861,00	
07/01/2026	PIX ENVIADO Solange Neves de Sousa	000000	-3.399,00	
07/01/2026	PIX ENVIADO Solemar Vitorino da Silva	000000	-3.549,00	
07/01/2026	PIX ENVIADO THUANY GAMA NEUMANN	215048	-5.460,00	
07/01/2026	PIX ENVIADO Thalita Cristine Felix Ne	000000	-2.075,00	
07/01/2026	APLICACAO CONTAMAX	000000	-490.966,98	0,00
08/01/2026	TARIFA AVULSA ENVIO PIX	000000	-71,05	
08/01/2026	RESGATE CONTAMAX AUTOMATICO	000000	71,05	0,00
16/01/2026	PIX RECEBIDO 26702577000139	000000	116.871,19	
16/01/2026	PAGAMENTO DE BOLETO OUTROS BANCOS GLOBALNET SERVICOS E INFO	000000	-109,90	
16/01/2026	PAGAMENTO DE BOLETO OUTROS BANCOS GLOBALNET SERVICOS E INFO	000000	-99,90	
16/01/2026	PAGAMENTO DE BOLETO OUTROS BANCOS GLOBALNET SERVICOS E INFO	000000	-99,90	
16/01/2026	PAGAMENTO DE BOLETO OUTROS BANCOS GLOBALNET SERVICOS E INFO	000000	-99,90	
16/01/2026	PAGAMENTO DE BOLETO OUTROS BANCOS GLOBALNET SERVICOS E INFO	000000	-99,90	
16/01/2026	PAGAMENTO DE BOLETO OUTROS BANCOS GLOBALNET SERVICOS E INFO	000000	-99,90	
16/01/2026	PAGAMENTO DE BOLETO OUTROS BANCOS GLOBALNET SERVICOS E INFO	000000	-99,90	
16/01/2026	PAGAMENTO DE BOLETO OUTROS BANCOS GLOBALNET SERVICOS E INFO	000000	-99,90	
16/01/2026	PAGAMENTO DE BOLETO OUTROS BANCOS GLOBALNET SERVICOS E INFO	000000	-99,90	
16/01/2026	PAGAMENTO DE BOLETO OUTROS BANCOS GLOBALNET SERVICOS E INFO	000000	-99,90	
16/01/2026	PAGAMENTO DE BOLETO OUTROS BANCOS GLOBALNET SERVICOS E INFO	000000	-99,90	
16/01/2026	PAGAMENTO DE BOLETO OUTROS BANCOS GLOBALNET SERVICOS E INFO	000000	-309,70	
16/01/2026	PAGAMENTO DE BOLETO OUTROS BANCOS GLOBALNET SERVICOS E INFO	000000	-99,90	
16/01/2026	PAGAMENTO DE BOLETO OUTROS BANCOS GLOBALNET SERVICOS E INFO	000000	-109,90	
16/01/2026	PAGAMENTO DE BOLETO OUTROS BANCOS GLOBALNET SERVICOS E INFO	000000	-113,11	
16/01/2026	PAGAMENTO DE BOLETO OUTROS BANCOS FIORILLI	000000	-5.964,64	
16/01/2026	PAGAMENTO DE BOLETO OUTROS BANCOS FIORILLI	000000	-3.821,49	
16/01/2026	PIX ENVIADO CARLOS EDUARDO BASSUTO	000000	-10.000,00	
16/01/2026	PIX ENVIADO HWR TECNOLOGIA	000000	-1.500,00	
16/01/2026	PIX ENVIADO LEDI SOFTWARE BRASIL	000000	-486,00	
16/01/2026	PAGAMENTO DE BOLETO OUTROS BANCOS LEDI SOFTWARE BRASIL SOLU	000000	-486,00	
16/01/2026	PIX ENVIADO INTEGRAL NUTTRI ALIMENTAC	000000	-60.588,00	
16/01/2026	PAGAMENTO DE BOLETO OUTROS BANCOS JML ASSESSORIA CONTABIL E	000000	-16.500,00	
16/01/2026	PIX ENVIADO ONE LAUDOS DIAGNOSTICOS M	000000	-3.042,05	
16/01/2026	APLICACAO CONTAMAX	000000	-12.741,50	0,00

19/01/2026	TARIFA AVULSA ENVIO PIX 16/01/2026	000000	-9,90	
19/01/2026	TARIFA AVULSA ENVIO PIX	000000	-36,50	
19/01/2026	PIX ENVIADO CEF MATRIZ	000000	-19.511,12	
19/01/2026	PIX ENVIADO CEF MATRIZ	000000	-57.244,82	
19/01/2026	PAGAMENTO DARF EM CANAIS INTERNET TRIBUTOS FEDERAI	000000	-9.393,19	
19/01/2026	PAGAMENTO DARF EM CANAIS INTERNET TRIBUTOS FEDERAI	000000	-40.683,57	
19/01/2026	PAGAMENTO DARF EM CANAIS INTERNET TRIBUTOS FEDERAI	000000	-176.135,01	
19/01/2026	RESGATE CONTAMAX AUTOMATICO	000000	303.014,11	0,00
20/01/2026	PIX RECEBIDO 26702577000139	000000	1.402.383,20	
20/01/2026	PAGAMENTO DE BOLETO OUTROS BANCOS Sinconecta Tecnologia Da	000000	-7.413,21	
20/01/2026	TRANSF VALOR P/ CONTA DIF TITULAR 42861023000130	030361	-1.262.300,00	
20/01/2026	PIX ENVIADO Vortex Inovacao Em Medici	000000	-23.462,50	
20/01/2026	PIX ENVIADO Dk Urologistas Associados	000000	-42.232,50	
20/01/2026	PIX ENVIADO FISIO PRIME	000000	-67.000,00	
20/01/2026	PAGAMENTO DARF EM CANAIS INTERNET TRIBUTOS FEDERAI	000000	-7.590,00	
20/01/2026	PAGAMENTO DARF EM CANAIS INTERNET TRIBUTOS FEDERAI	000000	-2.025,00	
20/01/2026	PAGAMENTO DARF EM CANAIS INTERNET TRIBUTOS FEDERAI	000000	-7.425,00	
20/01/2026	PAGAMENTO DARF EM CANAIS INTERNET TRIBUTOS FEDERAI	000000	-6.277,50	
20/01/2026	PAGAMENTO DARF EM CANAIS INTERNET TRIBUTOS FEDERAI	000000	-7.719,00	
20/01/2026	PAGAMENTO DARF EM CANAIS INTERNET TRIBUTOS FEDERAI	000000	-18.260,00	
20/01/2026	PAGAMENTO DARF EM CANAIS INTERNET TRIBUTOS FEDERAI	000000	-1.660,00	
20/01/2026	PAGAMENTO DARF EM CANAIS INTERNET TRIBUTOS FEDERAI	000000	-1.162,50	
20/01/2026	PAGAMENTO DARF EM CANAIS INTERNET TRIBUTOS FEDERAI	000000	-375,00	
20/01/2026	PAGAMENTO DARF EM CANAIS INTERNET TRIBUTOS FEDERAI	000000	-87,75	
20/01/2026	PAGAMENTO DARF EM CANAIS INTERNET TRIBUTOS FEDERAI	000000	-272,03	
20/01/2026	PAGAMENTO DARF EM CANAIS INTERNET TRIBUTOS FEDERAI	000000	-3.255,00	
20/01/2026	PAGAMENTO DARF EM CANAIS INTERNET TRIBUTOS FEDERAI	000000	-7.700,00	
20/01/2026	PAGAMENTO DARF EM CANAIS INTERNET TRIBUTOS FEDERAI	000000	-700,00	
20/01/2026	PAGAMENTO DARF EM CANAIS INTERNET TRIBUTOS FEDERAI	000000	-2.092,50	
20/01/2026	PAGAMENTO DARF EM CANAIS INTERNET TRIBUTOS FEDERAI	000000	-675,00	
20/01/2026	PAGAMENTO DARF EM CANAIS INTERNET TRIBUTOS FEDERAI	000000	-297,60	
20/01/2026	PAGAMENTO DARF EM CANAIS INTERNET TRIBUTOS FEDERAI	000000	-96,00	
20/01/2026	PAGAMENTO DARF EM CANAIS INTERNET TRIBUTOS FEDERAI	000000	-526,80	
20/01/2026	PAGAMENTO DARF EM CANAIS INTERNET TRIBUTOS FEDERAI	000000	-258,54	
20/01/2026	PAGAMENTO DARF EM CANAIS INTERNET TRIBUTOS FEDERAI	000000	-83,40	

20/01/2026	PAGAMENTO DARF EM CANAIS INTERNET TRIBUTOS FEDERAI	000000	-1.633,09	
20/01/2026	PAGAMENTO DARF EM CANAIS INTERNET TRIBUTOS FEDERAI	000000	-189,34	
20/01/2026	PAGAMENTO DARF EM CANAIS INTERNET TRIBUTOS FEDERAI	000000	-95,33	
20/01/2026	PAGAMENTO DARF EM CANAIS INTERNET TRIBUTOS FEDERAI	000000	-295,53	
20/01/2026	PAGAMENTO DARF EM CANAIS INTERNET TRIBUTOS FEDERAI	000000	-61,08	
20/01/2026	RESGATE CONTAMAX AUTOMATICO	000000	70.838,00	0,00
21/01/2026	TARIFA AVULSA ENVIO PIX	000000	-19,80	
21/01/2026	TARIFA AVULSA ENVIO PIX 20/01/2026	000000	-9,90	
21/01/2026	RESGATE CONTAMAX AUTOMATICO	000000	29,70	0,00
23/01/2026	PIX RECEBIDO 26702577000139	000000	440.000,00	
23/01/2026	PIX ENVIADO 4limp Facilities Ltda	000000	-57.690,00	
23/01/2026	PIX ENVIADO Labormed Servicos Em Saud	000000	-118.057,50	
23/01/2026	PIX ENVIADO SIX LABOR LTDA	000000	-130.061,00	
23/01/2026	PIX ENVIADO Terra Mix Pavimentao E Co	000000	-58.345,00	
23/01/2026	PIX ENVIADO CEF MATRIZ	000000	-5.075,00	
23/01/2026	TRANSF VALOR P/ CONTA DIF TITULAR 44434902806	185372	-12.726,00	
23/01/2026	APLICACAO CONTAMAX	000000	-58.045,50	0,00
26/01/2026	TARIFA AVULSA ENVIO PIX	000000	-29,70	
26/01/2026	TARIFA AVULSA ENVIO PIX 23/01/2026	000000	-9,90	
26/01/2026	RESGATE CONTAMAX AUTOMATICO	000000	39,60	0,00
30/01/2026	PIX RECEBIDO 26702577000139	000000	58.549,10	
30/01/2026	TRANSF VALOR P/ CONTA DIF TITULAR 36630927800	551502	-418,18	
30/01/2026	TRANSF VALOR P/ CONTA DIF TITULAR 42859094806	551508	-850,00	
30/01/2026	TRANSF VALOR P/ CONTA DIF TITULAR 38897102808	551514	-1.025,00	
30/01/2026	TRANSF VALOR P/ CONTA DIF TITULAR 26007971813	551517	-850,00	
30/01/2026	TRANSF VALOR P/ CONTA DIF TITULAR 31360322841	551520	-1.025,00	
30/01/2026	TRANSF VALOR P/ CONTA DIF TITULAR 31712345800	551523	-1.025,00	
30/01/2026	TRANSF VALOR P/ CONTA DIF TITULAR 44818326810	551525	-722,73	
30/01/2026	TRANSF VALOR P/ CONTA DIF TITULAR 53814741803	551529	-1.025,00	
30/01/2026	TRANSF VALOR P/ CONTA DIF TITULAR 46777244824	551532	-418,18	
30/01/2026	TRANSF VALOR P/ CONTA DIF TITULAR 27588649836	551535	-1.025,00	
30/01/2026	TRANSF VALOR P/ CONTA DIF TITULAR 22665723859	551538	-1.025,00	
30/01/2026	TRANSF VALOR P/ CONTA DIF TITULAR 01302021346	551541	-1.025,00	
30/01/2026	TRANSF VALOR P/ CONTA DIF TITULAR 47245160899	551543	-1.025,00	
30/01/2026	TRANSF VALOR P/ CONTA DIF TITULAR 35854076845	551551	-1.025,00	

30/01/2026	TRANSF VALOR P/ CONTA DIF TITULAR 35414531846	551553	-1.025,00	
30/01/2026	TRANSF VALOR P/ CONTA DIF TITULAR 49086750826	551556	-1.025,00	
30/01/2026	TRANSF VALOR P/ CONTA DIF TITULAR 28409389878	551559	-850,00	
30/01/2026	PIX ENVIADO JOSELIO SANTOS DE JESUS	000000	-418,18	
30/01/2026	PIX ENVIADO MARIA ALICE GARCIA DE LIM	000000	-418,18	
30/01/2026	PIX ENVIADO MARIA INEZ RODRIGUES VIEI	000000	-1.025,00	
30/01/2026	PIX ENVIADO PEDRO HENRIQUE DE SOUZA	000000	-1.025,00	
30/01/2026	PIX ENVIADO NATALY CRISTINA DOS SANTO	551678	-1.025,00	
30/01/2026	PIX ENVIADO NATALIA CAETANO SIMOES	551683	-1.025,00	
30/01/2026	PIX ENVIADO NICOLE DE PAULA PEREIRA	551689	-1.025,00	
30/01/2026	PIX ENVIADO ROSANGELA APARECIDA DA SI	000000	-850,00	
30/01/2026	PIX ENVIADO ROSELENE SAMPAIO ROSA FEL	000000	-722,73	
30/01/2026	DEBITO PAGAMENTO DE SALARIO PAGSAL: 38 PAGTOS	010130	-31.011,37	
30/01/2026	TRANSF VALOR P/ CONTA DIF TITULAR 35629213814	015419	-2.896,42	
30/01/2026	PIX AGENDADO CEF MATRIZ	000000	-231,25	
30/01/2026	APLICACAO CONTAMAX	000000	-1.491,88	0,00
02/02/2026	TARIFA AVULSA ENVIO PIX	000000	-51,30	
02/02/2026	TRANSF VALOR P/ CONTA DIF TITULAR 42718021829	261964	-4.845,21	
02/02/2026	TRANSF VALOR P/ CONTA DIF TITULAR 32085731899	261968	-3.190,47	
02/02/2026	TRANSF VALOR P/ CONTA DIF TITULAR 21490919848	261970	-6.603,38	
02/02/2026	TRANSF VALOR P/ CONTA DIF TITULAR 41108801811	261976	-3.190,47	
02/02/2026	PIX ENVIADO PAULA THEODORO DA SILVA	000000	-1.025,00	-18.905,83
		Saldo em Investimentos com Resgate Automático		995.015,83
			Saldo Disponível	976.110,00

a = Bloqueio Dia / ADM
b = Bloqueado
p = Lançamento Provisionado

Entenda a composição do seu saldo no quadro abaixo.

Saldo

Posição em: 02/02/2026

Saldo	Valor (R$)
A - Saldo de Conta Corrente	-18.905,83
B - Saldo Bloqueado	0,00
Desbloqueio em 1 dia	0,00
Desbloqueio em 2 dias	0,00
Desbloqueio em mais de 2 dias	0,00

820

C - Saldo Disponível em Conta Corrente (A - B)	-18.905,83
D - Saldo em Investimentos com Resgate Automático	995.015,83
E - Saldo Disponível (C + D)	**976.110,00**

Central de Atendimento Santander Empresarial - Das 8h às 20h, de segunda a sexta-feira
4004-2125 (Capitais e Regiões Metropolitanas)
0800 702 2125 (Demais Localidades)

Central de Atendimento Getnet - Atendimento 24h por dia, todos os dias
4002-4000 (Capitais e Regiões Metropolitanas)
4003-4000 (Capitais e Regiões Metropolitanas)
0800 648 8000 (Demais Localidades)

Central de Vendas PJ - Das 8h às 20h, de segunda a sexta-feira, exceto feriados.
0800 013 7333

SAC - Atendimento 24h por dia, todos os dias.
Reclamações cancelamentos e informações:
0800 762 7777

Ouvidoria - Disponível das 9h às 18h, de segunda a sexta-feira, exceto feriados.
Se não ficar satisfeito com a solução apresentada:
0800 726 0322
55 (11) 3012 0322 (No exterior, ligue a cobrar)

RELATÓRIO TÉCNICO

CO-GESTÃO E ADMINISTRAÇÃO DA REDE BÁSICA DE SAÚDE
CENTRO DE ESPECIALIDADES MÉDICAS (CEM)
CO-GESTÃO DO HOSPITAL SÃO LUCAS DO MUNICÍPIO DE RIBEIRÃO PIRES.

PERÍODO:

01 de dezembro de 2025 à 31 dezembro de 2025.

Elaborado por: Carlos Eduardo Bassuto

1. Centro de Especialidade Médicas e CAISM.

O CEM (Centro de Especialidade Médicas) é uma articulação de pontos de atenção à saúde, que oferta atenção especializada ambulatorial, organizado por meio de diferentes modelagens organizacionais, de acordo com as linhas de cuidado e redes de atenção, ordenado pela Atenção Básica (AB) e com regulação do acesso.

Com a inauguração do Centro de Especialidades Médicas e o Centro de Atenção Integral à Saúde da Mulher (CAISM), que está localizado na Avenida Humberto de Campos, 70.
Na qual possui as seguintes Especialidades do CEM serão: Cardiologia; Dermatologia; Neurologia; Pediatria; Ortopedia; Otorrinolaringologia; Alergia e Imunologia; Psiquiatria; Oftalmologia; Endocrinologia; Angiologia (Doenças Vasculares); Neurologia e Clínica Médica.

Já o CAISM, que fica no segundo andar do prédio, possui as seguintes especialidades: Clínica Médica; Ginecologia e Obstetrícia; Psicologia; Assistência Social; realização de exames (Mastologia, Medicina Fetal, Mamografia, Ultrassonografia e Citopatologia), entre outros.



1. Centro de Especialidades Médicas.

Estatística de Atendimento por Especialidades.

Especialidades	dez/25
Cardiologia	171
Cirurgia Vascular	69
Dermatologia	220
Gastroenterologia	126
Endocrinologia/Metabologia	117
Neurologia	314
Fonoaudiologia	98
Ortopedia/ Traumologia	203
Nefrologia	61
Oftalmologia	155
Proctologia	25
Técnico de Enfermagem	51
Reumatologia	0
Psicólogo	0
Urologia	57
Otorrinolaringologia	53
Total Atendimento:	**1667**

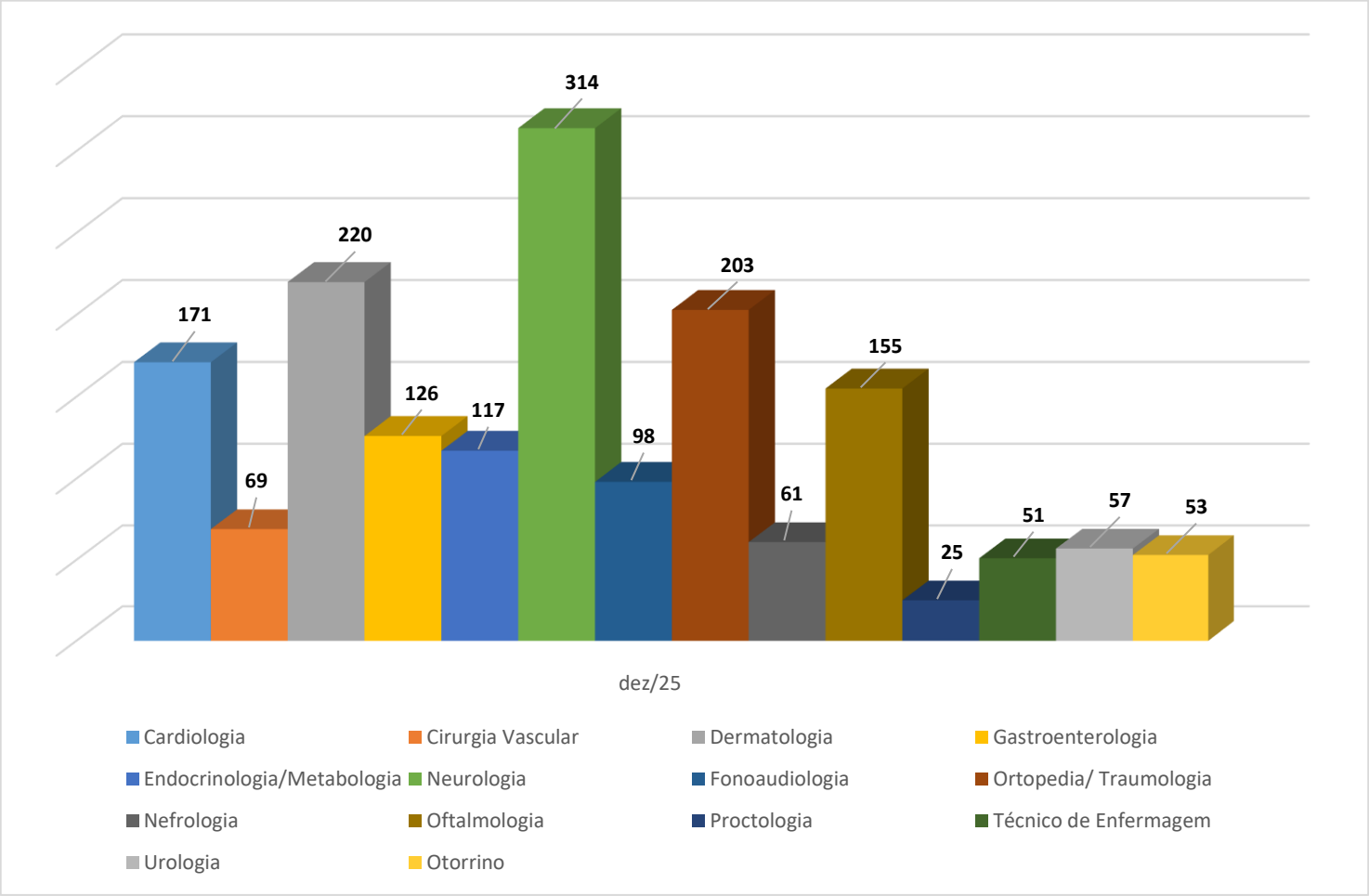
171
69
220
126
117
314
98
203
61
155
25
51
57
53
dez/25
Cardiologia
Cirurgia Vascular
Dermatologia
Gastroenterologia
Endocrinologia/Metabologia
Neurologia
Fonoaudiologia
Ortopedia/ Traumologia
Nefrologia
Oftalmologia
Proctologia
Técnico de Enfermagem
Urologia
Otorrino

Cardiologia é a especialidade médica que se ocupa do diagnóstico e tratamento das doenças que acometem o coração bem como os outros componentes do sistema circulatório. O médico especialista nessa área é o cardiologista.

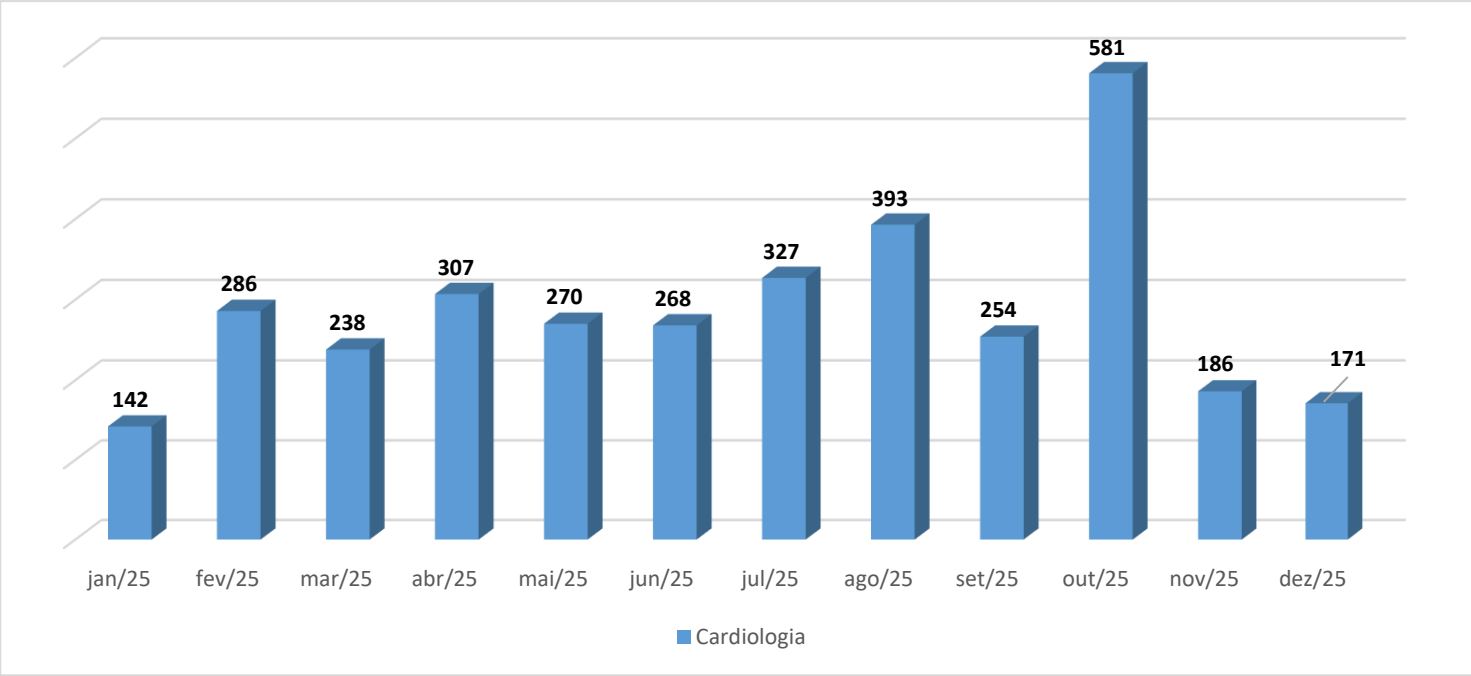

Total de atendimentos em 12 meses: 3423.
Média de 285 atendimentos por mês.

Gastroenterologia é a especialidade médica dedicada à prevenção, diagnóstico e ao tratamento clínico de várias doenças que afetam glândulas e órgãos do aparelho digestivo (esôfago, estômago, duodeno, intestino delgado, intestino grosso, fígado, pâncreas e vias biliares, reto)

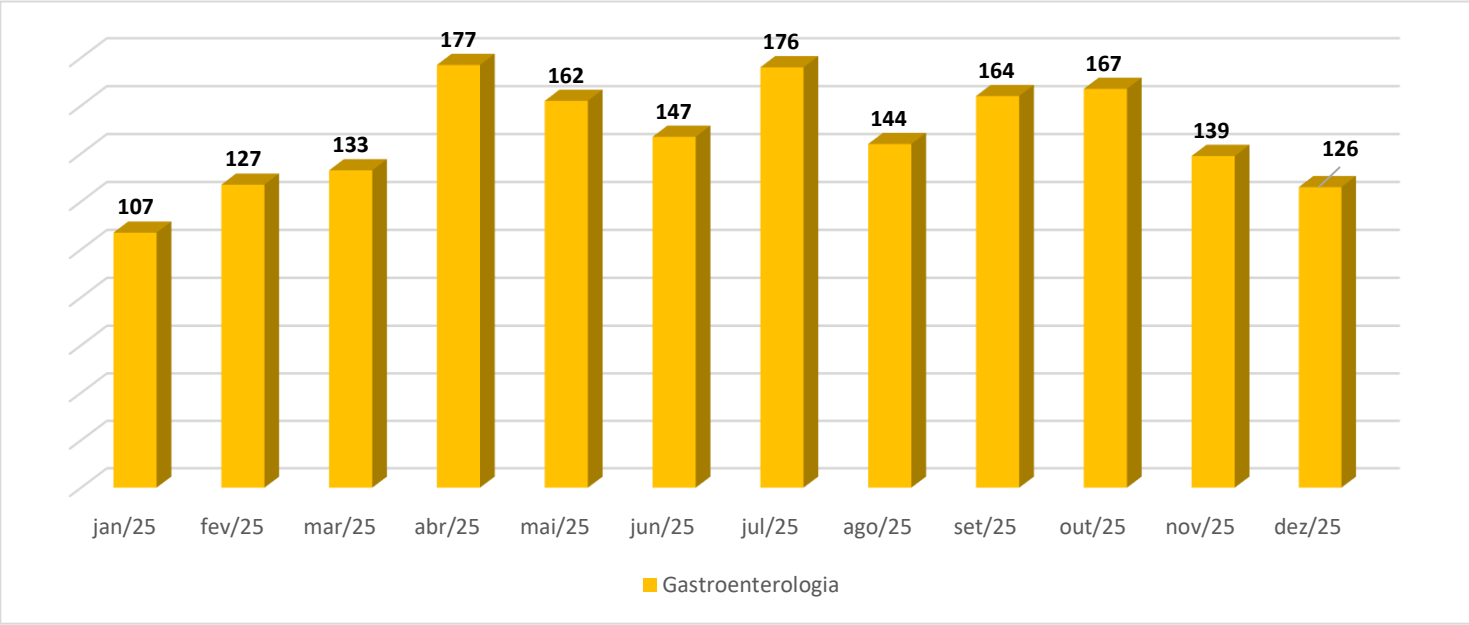

Total de atendimentos em 12 meses: 1769.
Média de 147 atendimentos por mês.

Cirurgia vascular: realizar a retomada do transporte sanguíneo que deve ser restabelecido, por meio de intervenções. Dentre os problemas que mais precisam de cirurgia vascular, destacam-se as oclusões arteriais, aneurismas, cirurgia de varizes e anastomoses para traumas vasculares.

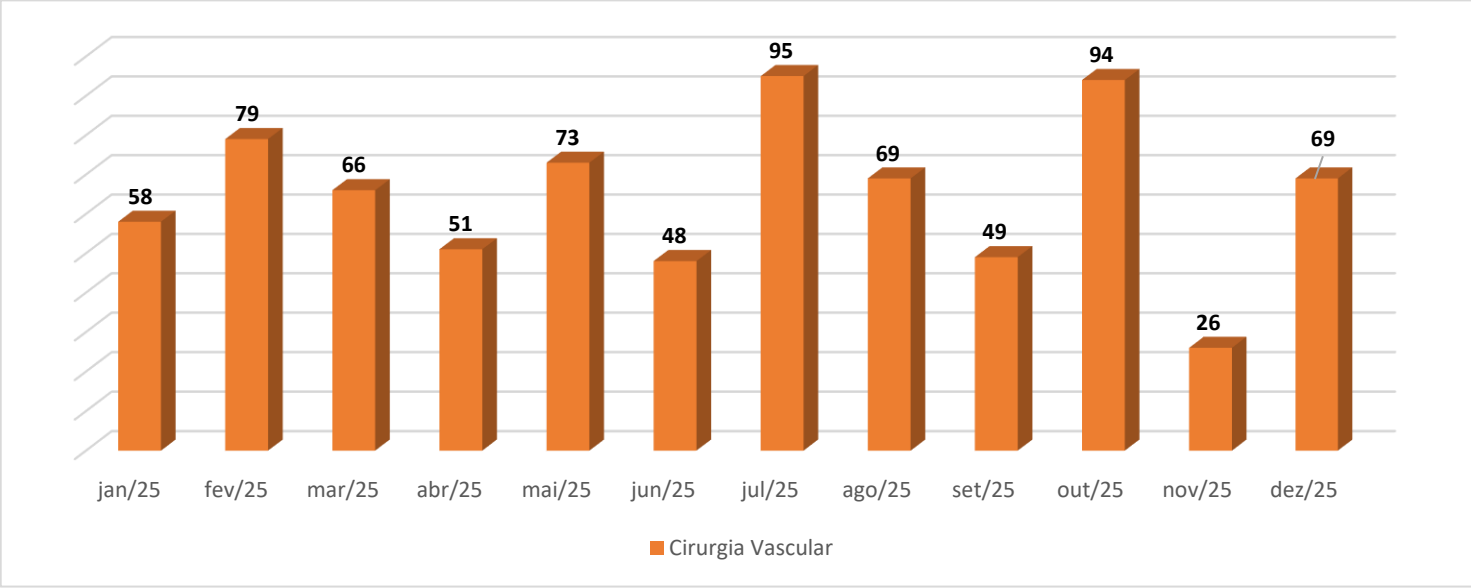

Total de atendimentos em 12 meses: 777.
Média de 65 atendimentos por mês.

Dermatologia é uma especialidade médica cuja área de conhecimento se concentra no diagnóstico, prevenção e tratamento de doenças e afecções relacionadas à pele, pelos, mucosas, cabelo e unhas. É também especialidade indicada para atuação em procedimentos médicos estéticos, cirúrgicos e oncológicos.

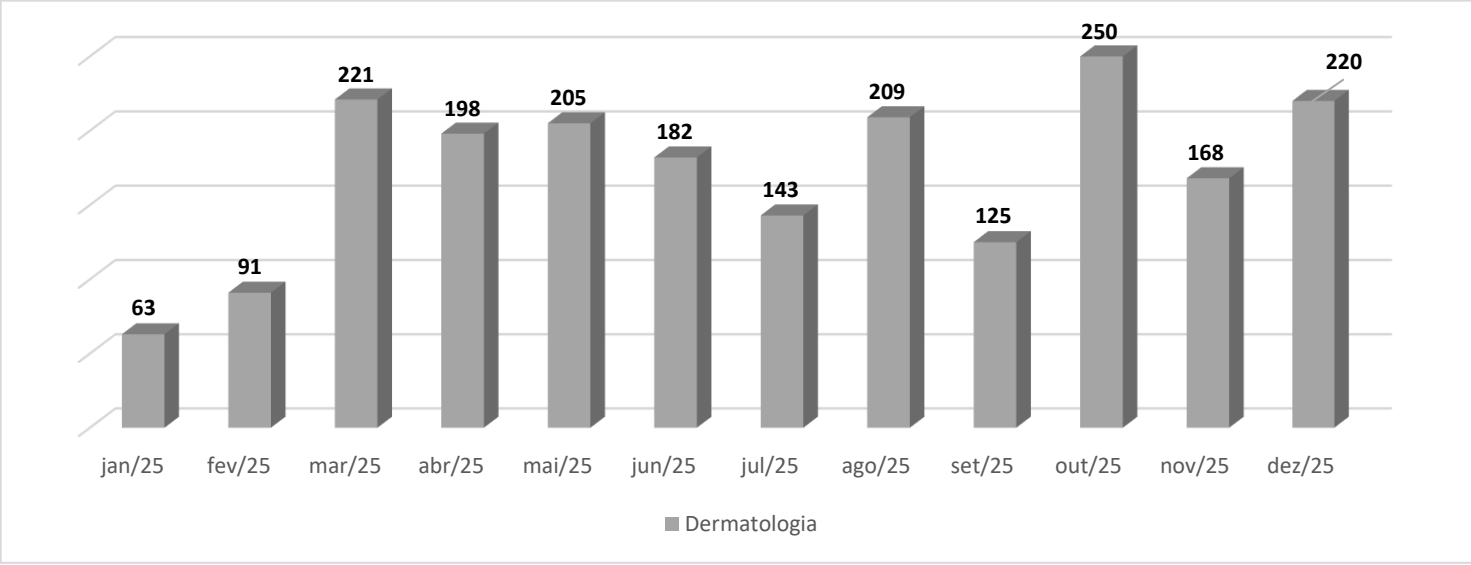

Total de atendimentos em 12 meses: 2075.
Média de 173 atendimentos por mês.

Endocrinologia e Metabologia é a especialidade médica que trata desde doenças bastante prevalentes como diabetes, obesidade, distúrbios de tireoide; até outras mais raras como acromegalia e Cushing, entre outra.

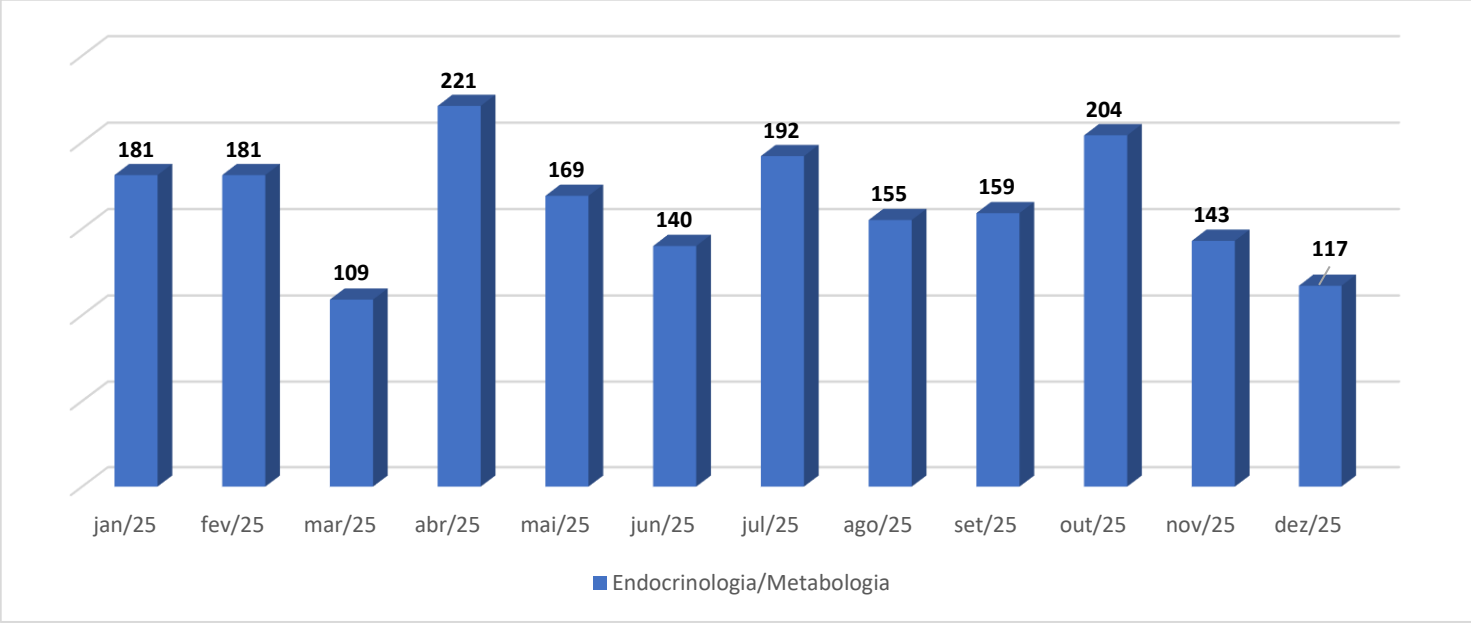

Total de atendimentos em 12 meses: 1971.
Média de 164 atendimentos por mês.

Neurologia é a especialidade da medicina que trata das doenças relacionadas com o “sistema nervoso”. Este é composto pelo encéfalo (cérebro e suas outras estruturas), medula e nervos periféricos.

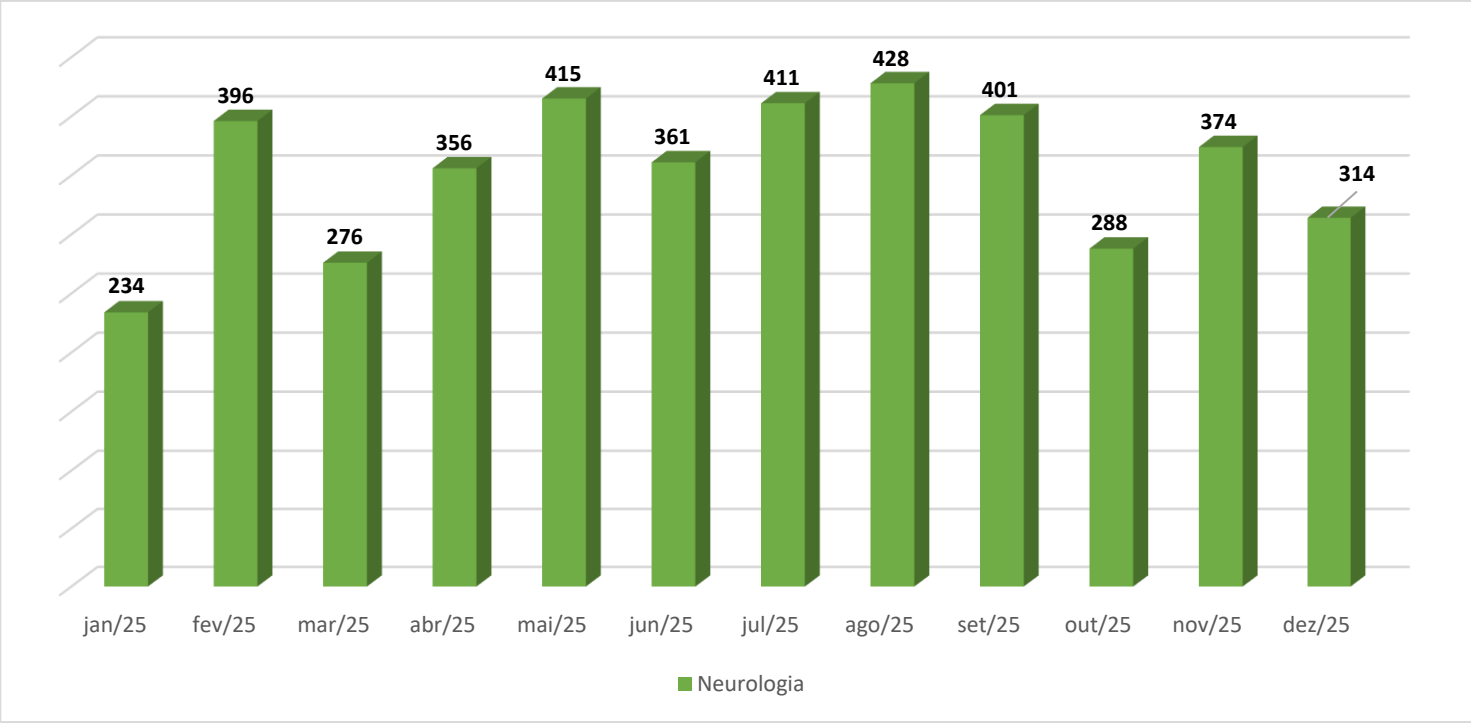

Total de atendimentos em 12 meses: 4254.
Média de 355 atendimentos por mês.

Ortopedia, especialista costuma atender principalmente casos de urgência, envolvendo traumatismos causados em músculos e ossos de todo o corpo humano, provocados por impactos imediatos provenientes de fontes externas.

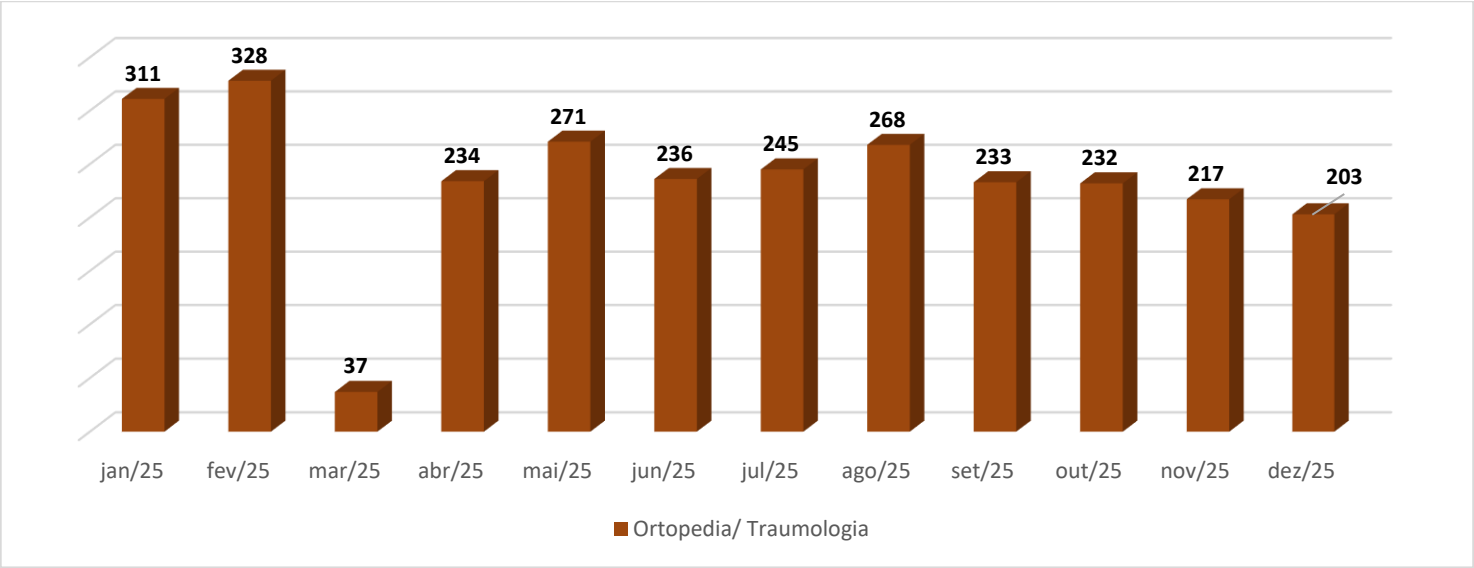

Total de atendimentos em 12 meses: 2815.
Média de 235 atendimentos por mês.

Nefrologia é uma especialidade médica dedicada ao diagnóstico e tratamento clínico das doenças do sistema urinário, principalmente relacionadas ao rim. O médico especializado nas doenças do sistema urinário chama-se médico nefrologista.

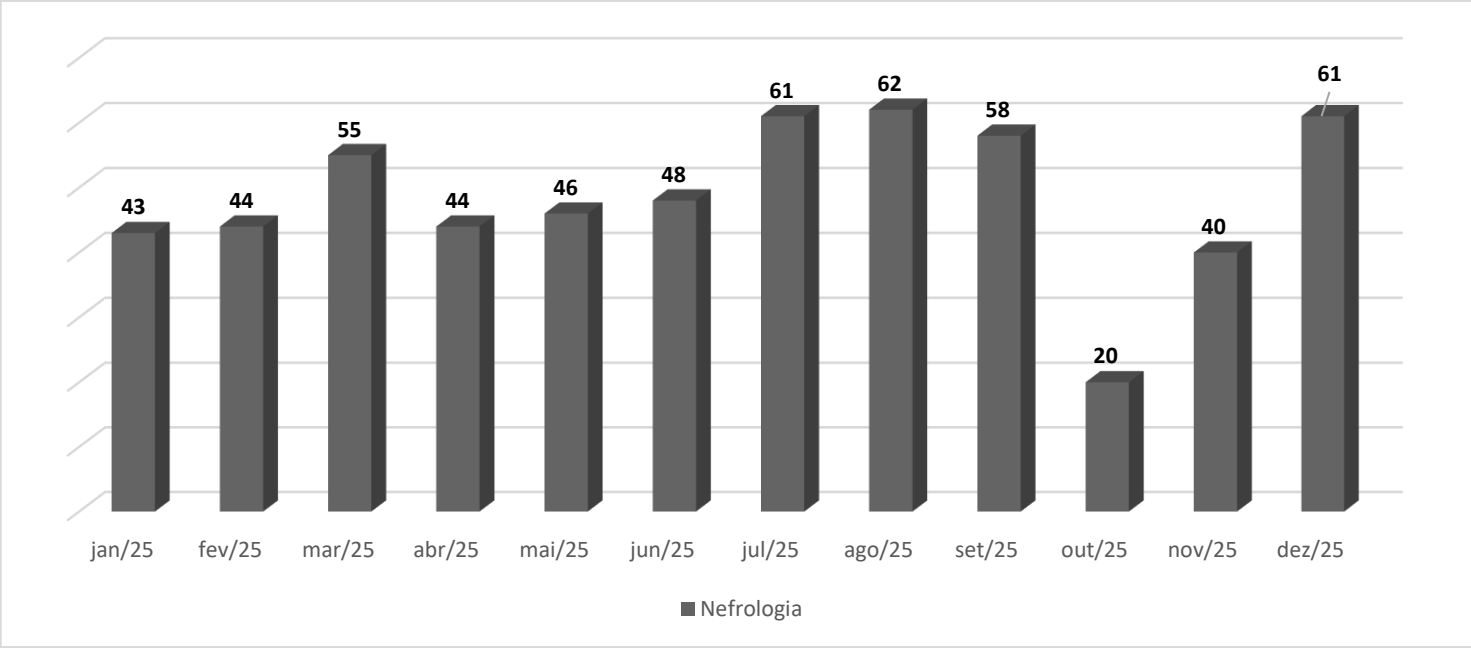

Total de atendimentos em 12 meses: 582.
Média de 49 atendimentos por mês.

Oftalmologia é uma área da medicina com o intuito de diagnosticar, investigando e cuidando de doenças oculares – relacionadas aos olhos – sendo o profissional o médico oftalmologista.

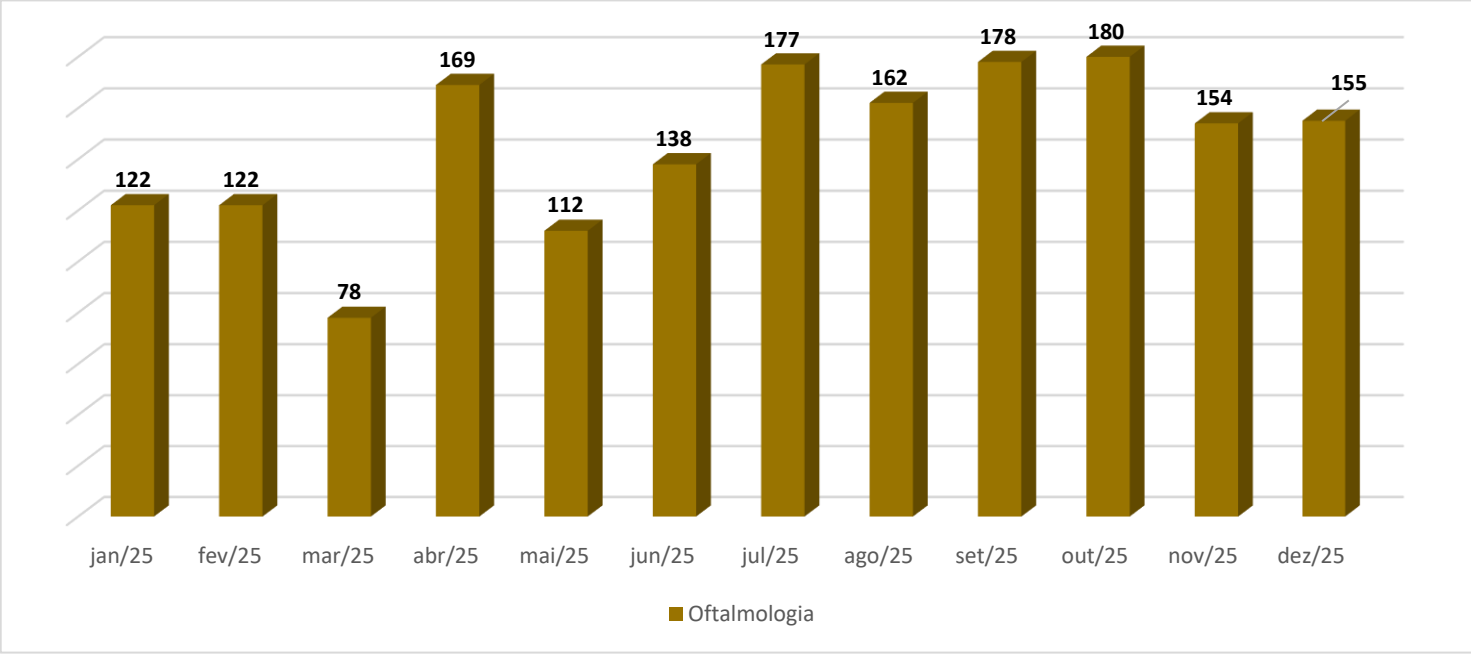

Total de atendimentos em 12 meses: 1747.
Média de 146 atendimentos por mês.

Urologia é uma especialidade médica responsável por estudar e tratar doenças que são relacionadas às vias urinárias de homens e mulheres. No caso dos homens, a especialidade ainda se estende no trato do pênis, da próstata e da bolsa escrotal.

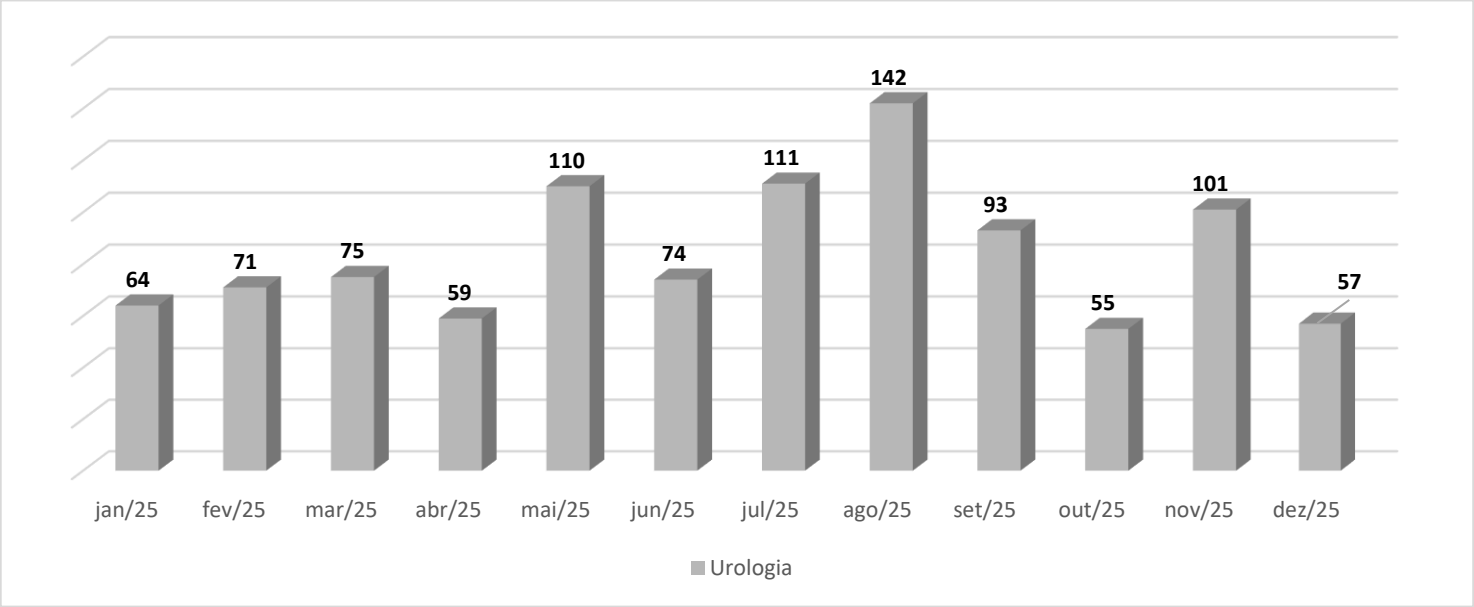

Total de atendimentos em 12 meses: 1012.
Média de 84 atendimentos por mês.

Fonoaudiologia é a especialidade que trabalha com os aspectos que envolvem a comunicação oral e escrita. O seu desenvolvimento dá-se desde a infância até a idade adulta. Pessoas com problemas de comunicação (expressão e compreensão) podem ter dificuldades na sua integração social e profissional.

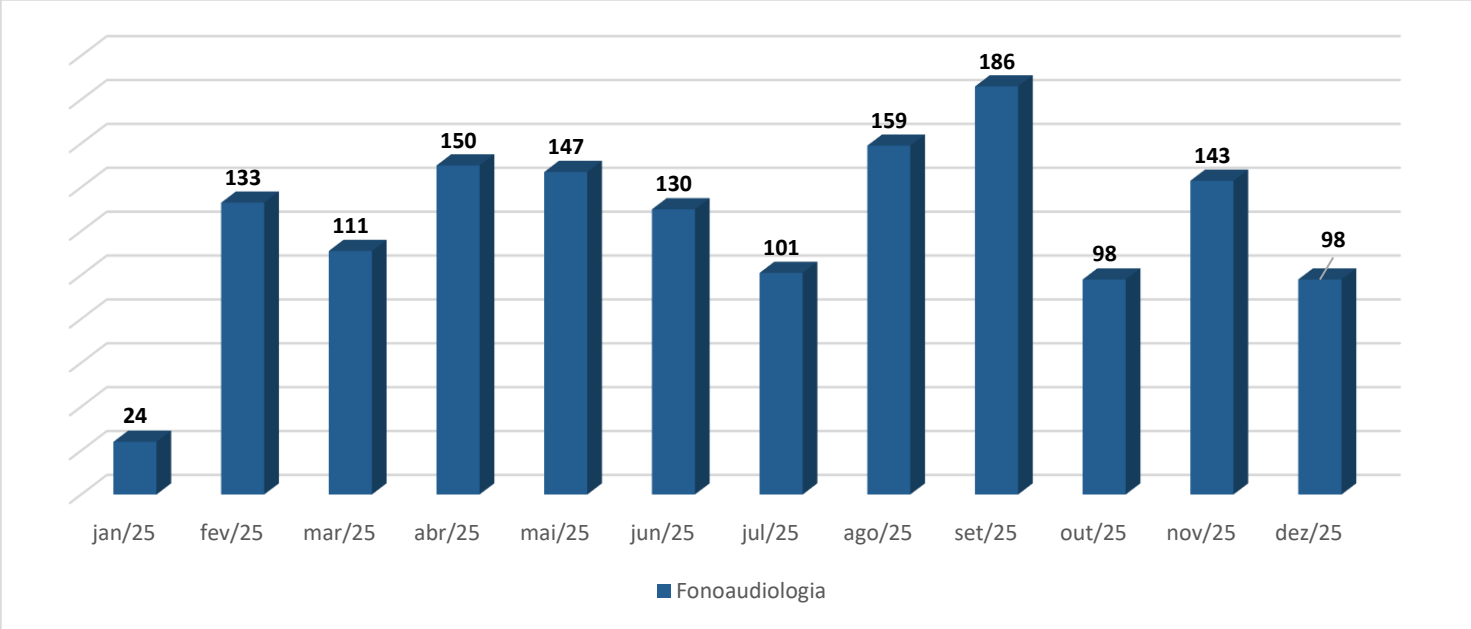

Total de atendimentos em 12 meses: 1480.
Média de 123 atendimentos por mês.

Reumatologia é a área do conhecimento médico que se ocupa do estudo das doenças que acometem os tecidos conjuntivos, que incluem as articulações, os ossos, os músculos, os tendões e os ligamentos. Estas patologias são muitas vezes designadas de doenças reumáticas.

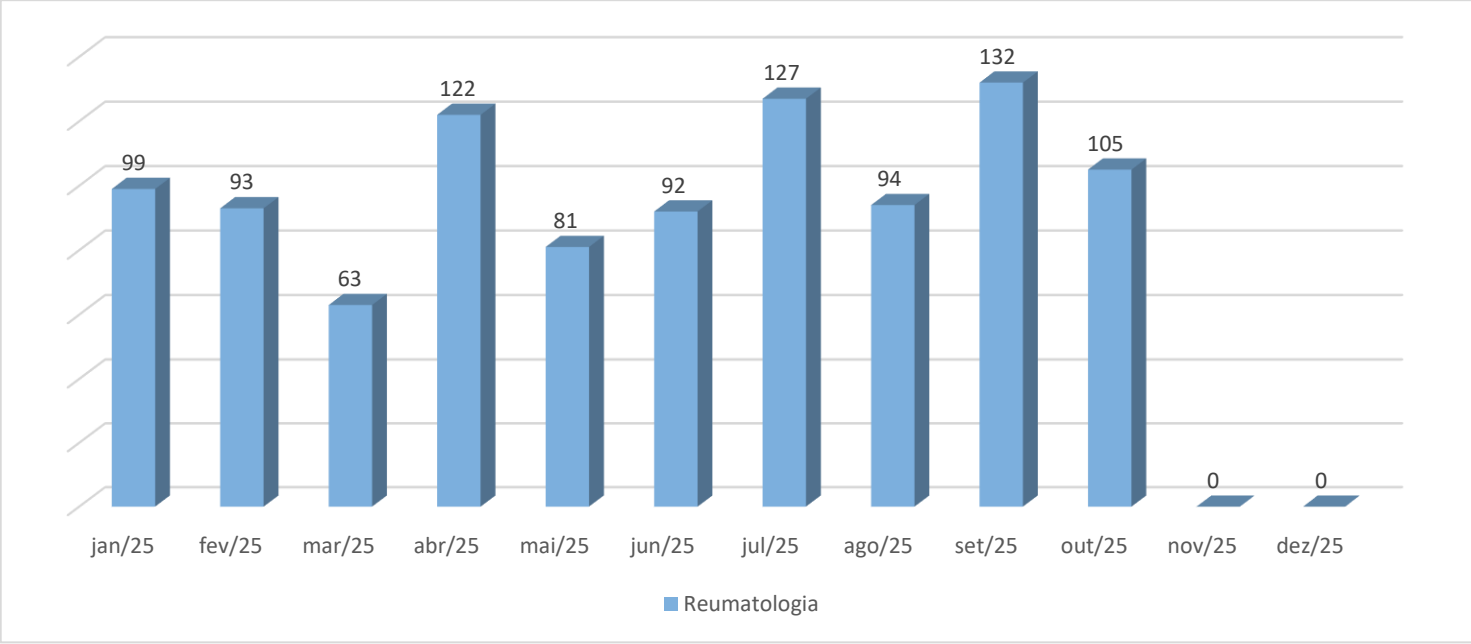

Total de atendimentos em 12 meses: 1008.
Média de 84 atendimentos por mês.

Proctologia, também conhecida como coloproctologia, é o ramo da Medicina dedicado a estudar as patologias do intestino grosso, do ânus e do reto. Os médicos proctologistas realizam o estudo das condições do paciente para chegar a um diagnóstico e receitar o tratamento que vai devolver qualidade de vida ao indivíduo. Esses tratamentos podem ser cirúrgicos ou não cirúrgicos.

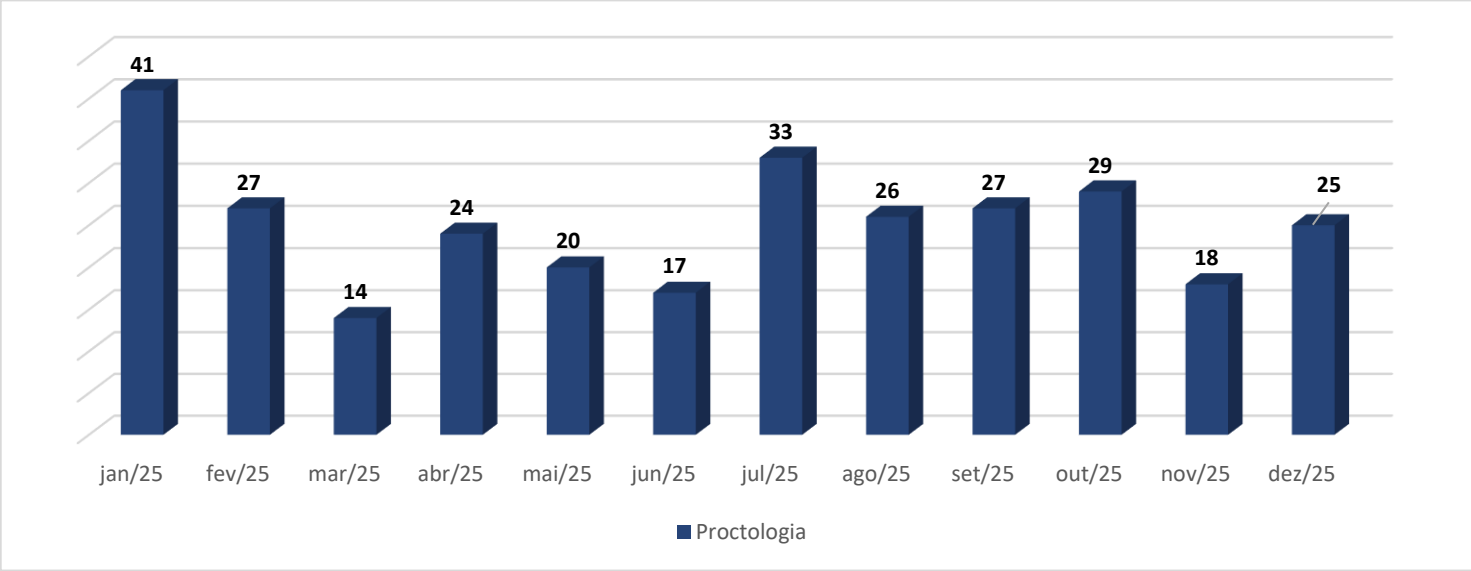

Total de atendimentos em 12 meses: 301.
Média de 25 atendimentos por mês.

Técnico de Enfermagem está pautado na assistência primária básica de enfermagem, acolhendo os usuários que procuram o serviço, respeitando os preceitos éticos e a biossegurança. Nos atendimentos de Enfermagem são prestados os cuidados e orientações previstos para os casos mais simples (complexidade primária).

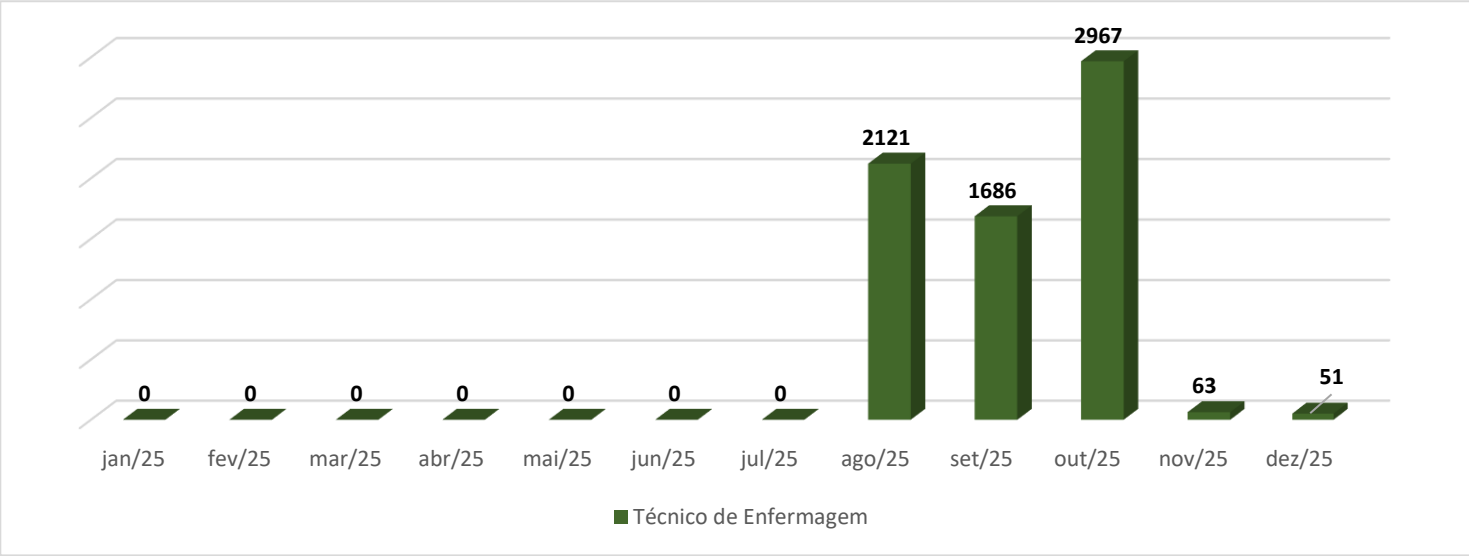

Total de atendimentos em 12 meses: 6888.
Média de 574 atendimentos por mês.

Otorrinolaringologista especialista em diagnosticar e tratar doenças do ouvido, nariz e garganta, além de condições relacionadas a cabeça e pescoço, como distúrbio do sono (ronco e apneia), labirintite, rinite, sinusite, problemas de voz e audição, amigdalites e até tumores nessas áreas, atuando com tratamentos clínicos e até cirúrgicos nessa área.

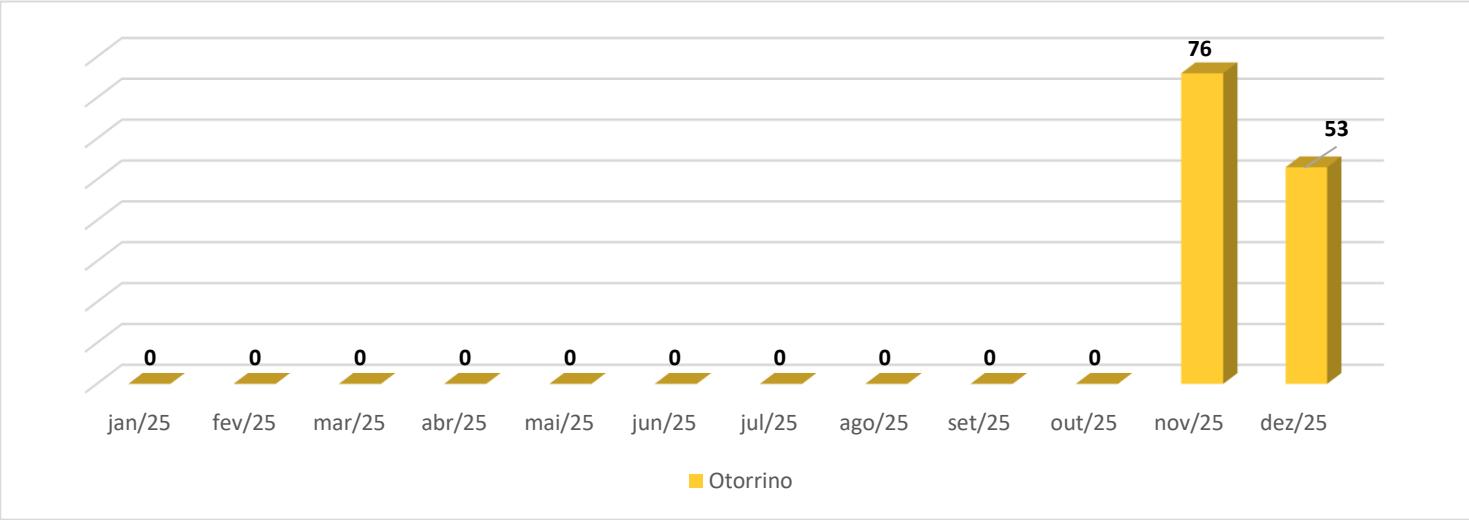

Total de atendimentos em 12 meses: 129.
Média de 11 atendimentos por mês.

Estatística de Atendimentos por Município.

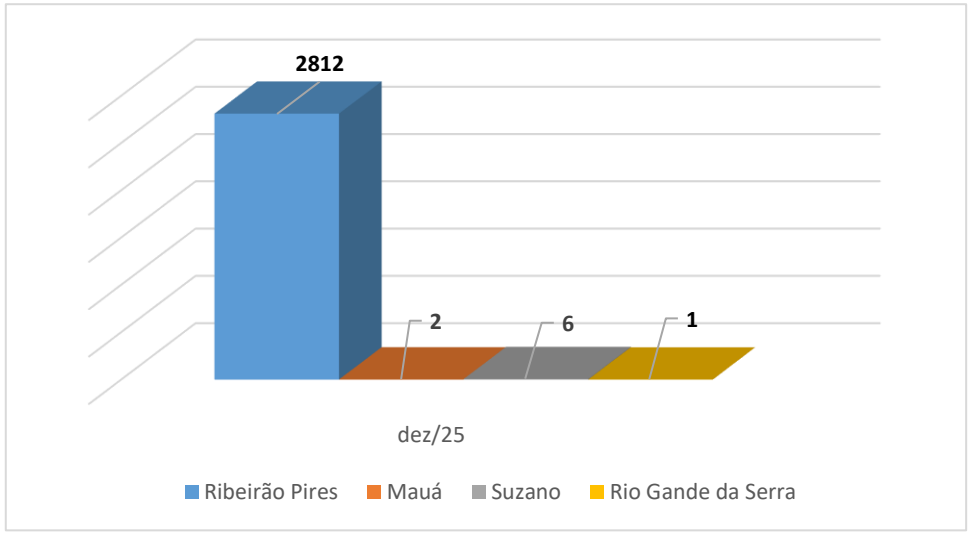

CENTRO DE ATENÇÃO INTEGRAL A SAÚDE DA MULHER (CAISM)

Especialidades	dez/25
Assistente Social	45
Enfermeira	46
Ginecologia/Obstetricia	64
Mastologia	85
Radiologia	0
Medicina Interna / Clínica Geral	12
Psicologo	40
Tecnico de Enfermagem	32
Nutricionista	8
Total de Atendimentos:	**324**

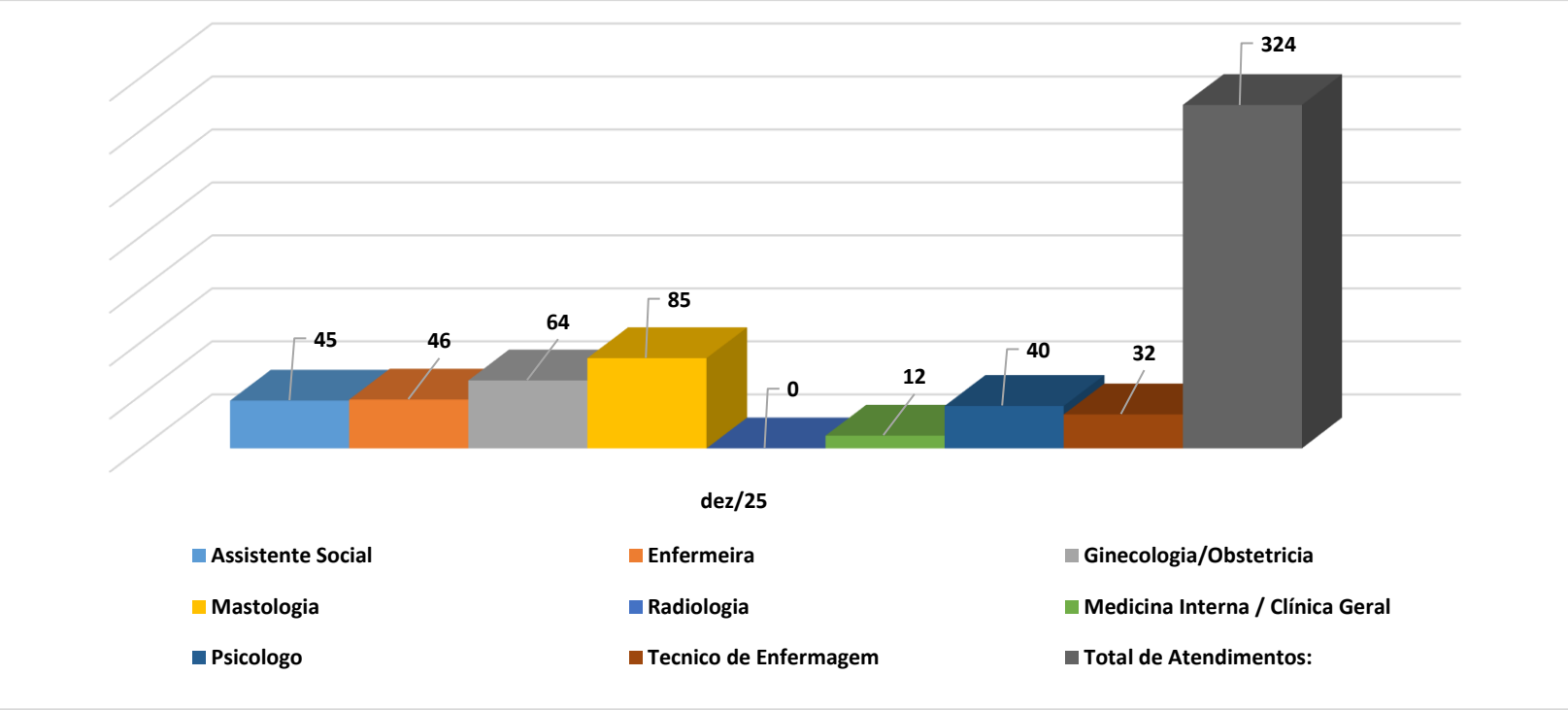
45
46
64
85
0
12
40
32
324
dez/25
Assistente Social
Enfermeira
Ginecologia/Obstetricia
Mastologia
Radiologia
Medicina Interna / Clínica Geral
Psicologo
Tecnico de Enfermagem
Total de Atendimentos:

Assistente social é um profissional capacitado para trabalhar na promoção do bem-estar social e na garantia dos direitos humanos. Sua atuação se dá principalmente em instituições públicas e privadas que oferecem serviços de assistência social, como hospitais, escolas, organizações não governamentais, entre outras.

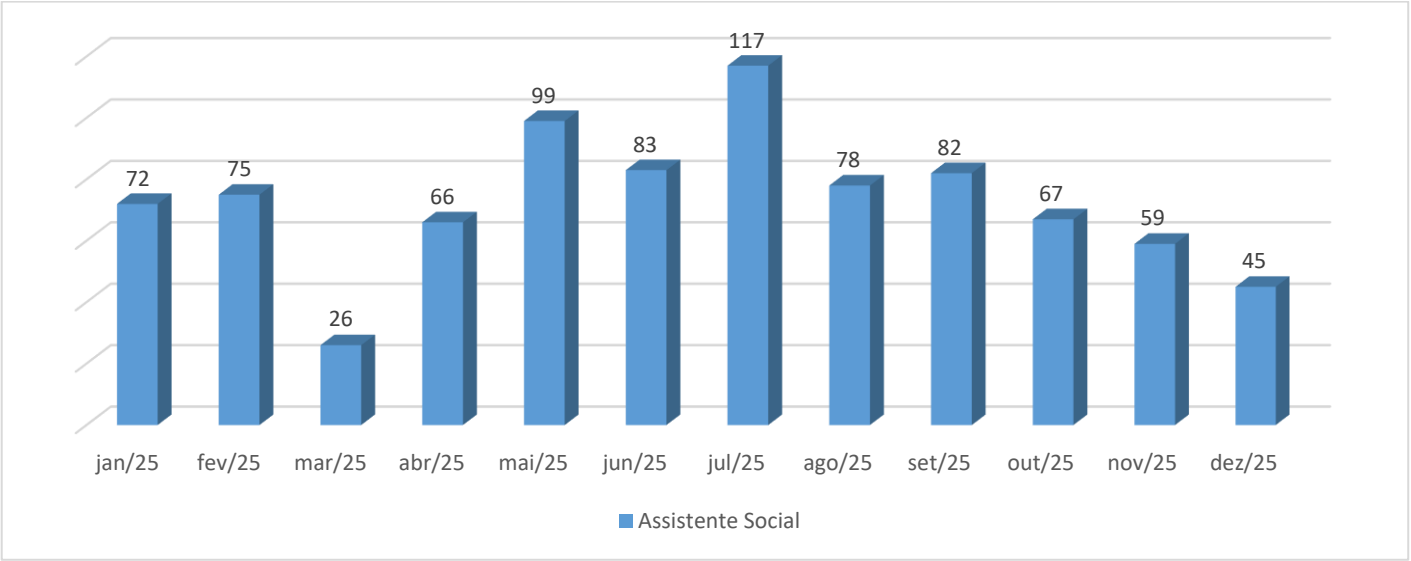

Total de atendimentos em 12 meses: 869.
Média de 72 atendimentos por mês.

Enfermagem está pautado na assistência primária básica de enfermagem, acolhendo os usuários que procuram o serviço, respeitando os preceitos éticos e a biossegurança. Nos atendimentos de Enfermagem são prestados os cuidados e orientações previstos para os casos mais simples (complexidade primária).

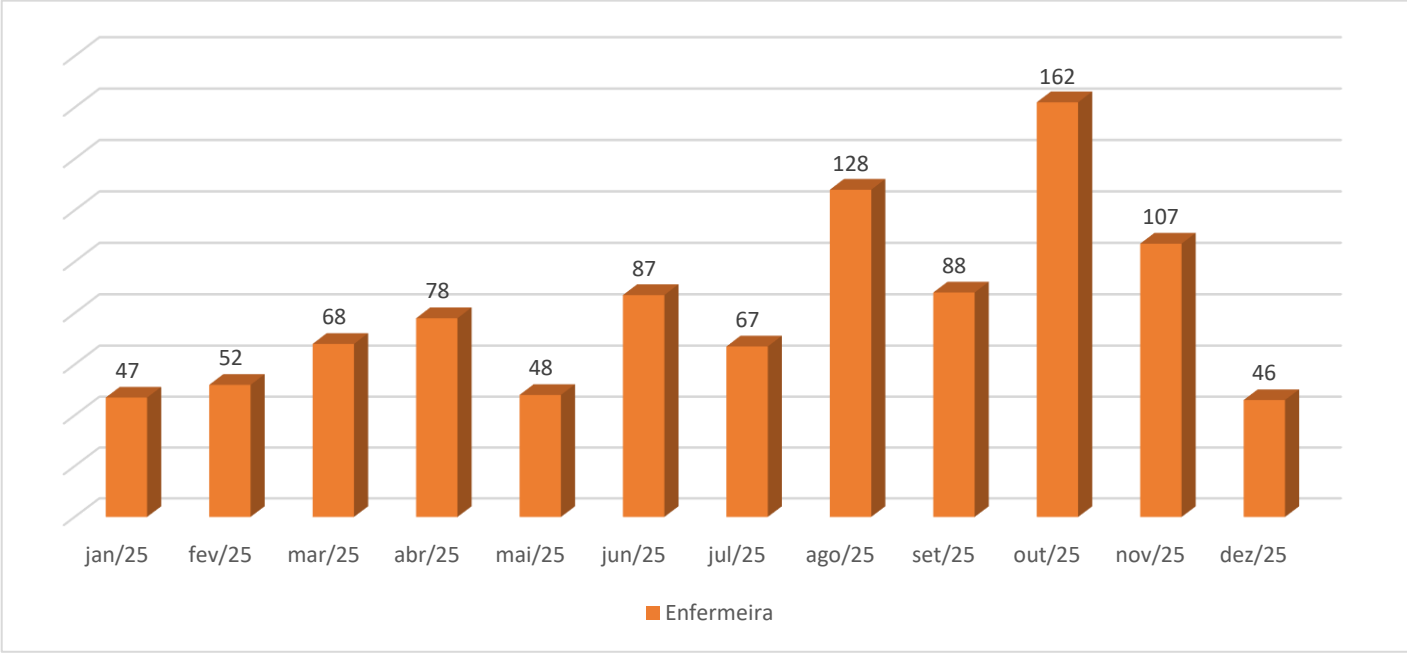

Total de atendimentos em 12 meses: 978.
Média de 82 atendimentos por mês.

Ginecologia Obstetrícia é a formação que lida com as duas especialidades ao mesmo tempo. A Ginecologia é a especialização que, como o nome já diz, estuda o aparelho genital feminino. Já a Obstetrícia é a ciência que estuda a reprodução humana.

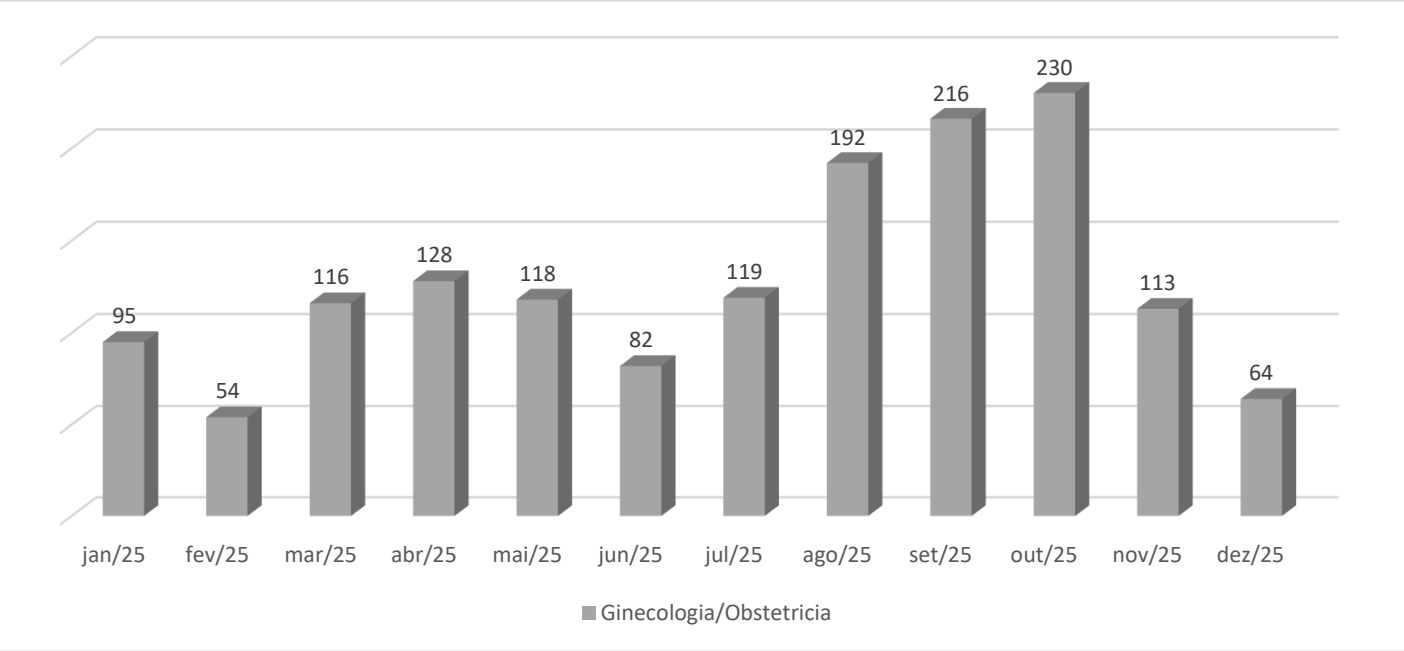

Total de atendimentos em 12 meses:1527.
Média de 127 atendimentos por mês.

Psicólogo é um profissional que se dedica ao estudo e tratamento dos processos mentais e comportamentais humanos. O trabalho de um psicólogo pode ser dividido em diversas áreas, como a psicologia clínica, a psicologia educacional, a psicologia social, a psicologia do trabalho, entre outras.

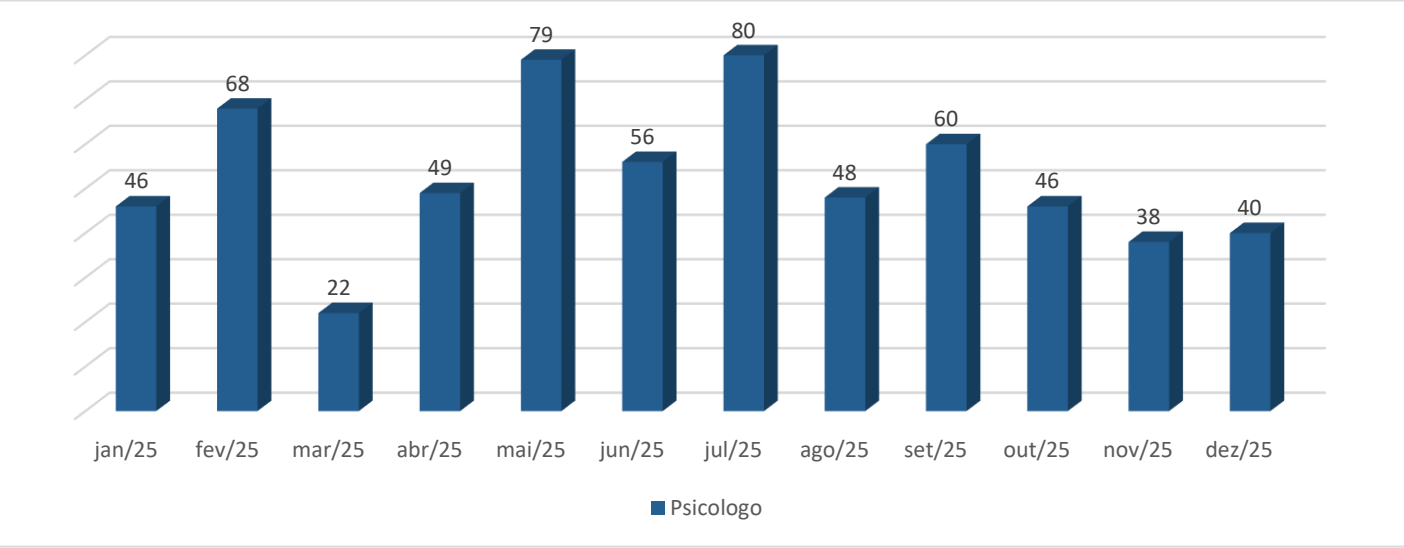

Total de atendimentos em 12 meses: 632.
Média de 53 atendimentos por mês.

Técnico de Enfermagem desempenha um papel crucial na equipe de saúde, oferecendo assistência direta aos pacientes em diversos ambientes, como hospitais, clínicas, asilos e consultórios médicos. Suas responsabilidades abrangem uma variedade de tarefas essenciais para garantir o bem-estar dos pacientes e o bom funcionamento das unidades de saúde.

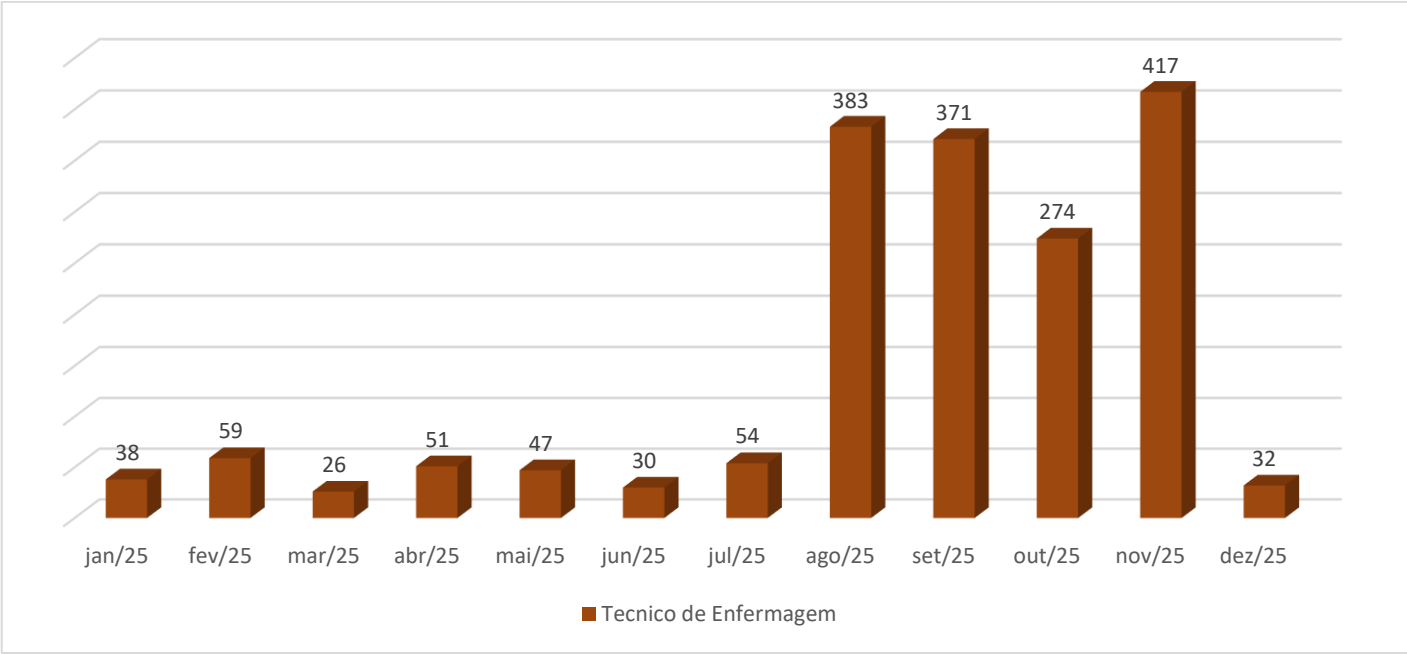

Total de atendimentos em 12 meses:1782.
Média de 149 atendimentos por mês.

Mastologia é a especialidade médica que cuida da saúde das mamas, estudando, diagnosticando e tratando doenças benignas e malignas.

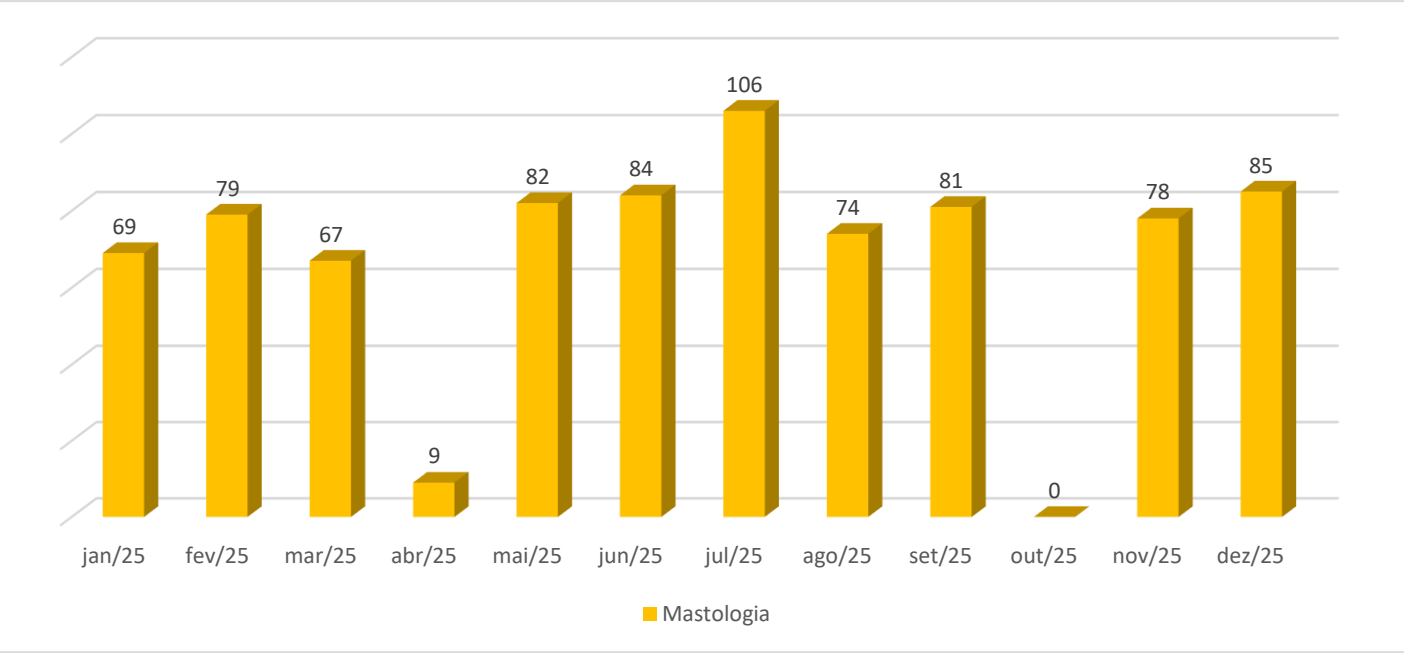

Total de atendimentos em 12 meses: 814.
Média de 68 atendimentos por mês.

Radiologia é a especialidade médica que usa diferentes tipos de radiação para criar imagens do interior do corpo e auxiliar no diagnóstico, acompanhamento e tratamento de doenças, nessa unidade o exame executado é a Mamografia.

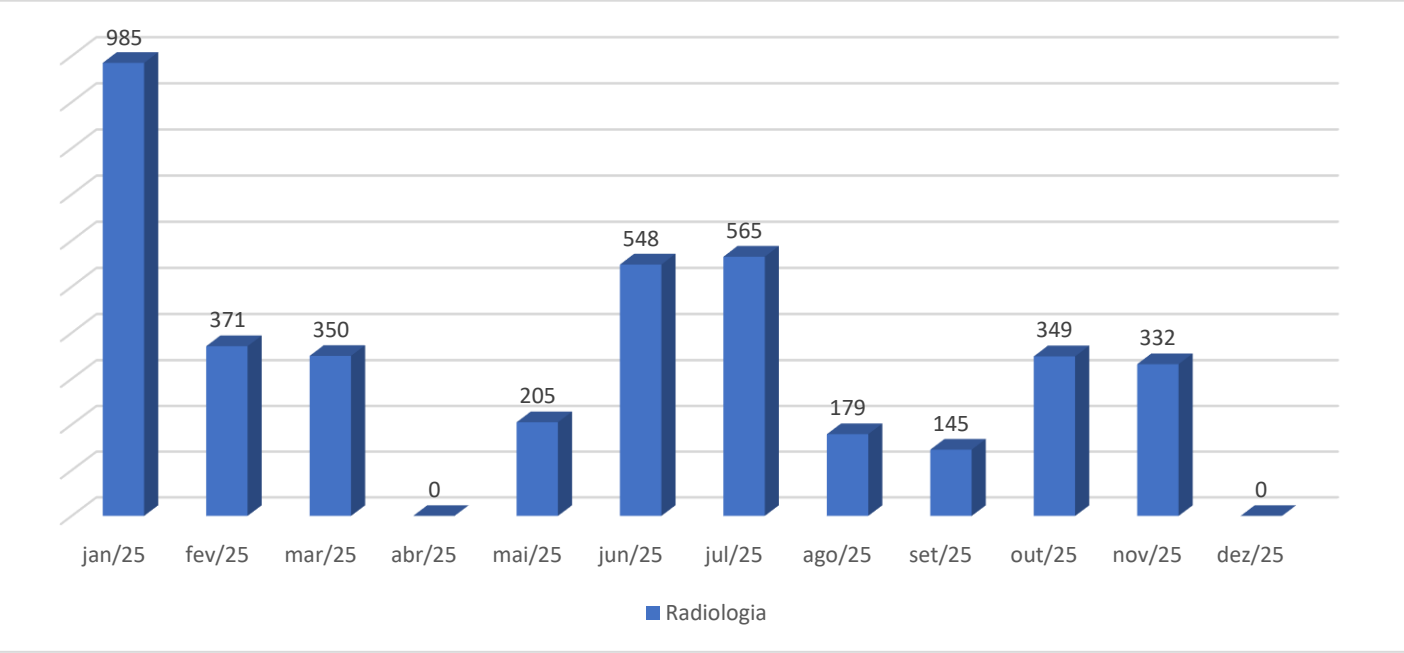

Total de atendimentos em 12 meses:4029.
Média de 336 atendimentos por mês.

Medicina Interna/Clínica Geral é uma especialidade médica que foca no cuidado abrangente e contínuo de pacientes adultos, diagnosticando e tratando doenças não cirúrgicas, não obstétricas e não ginecológicas.

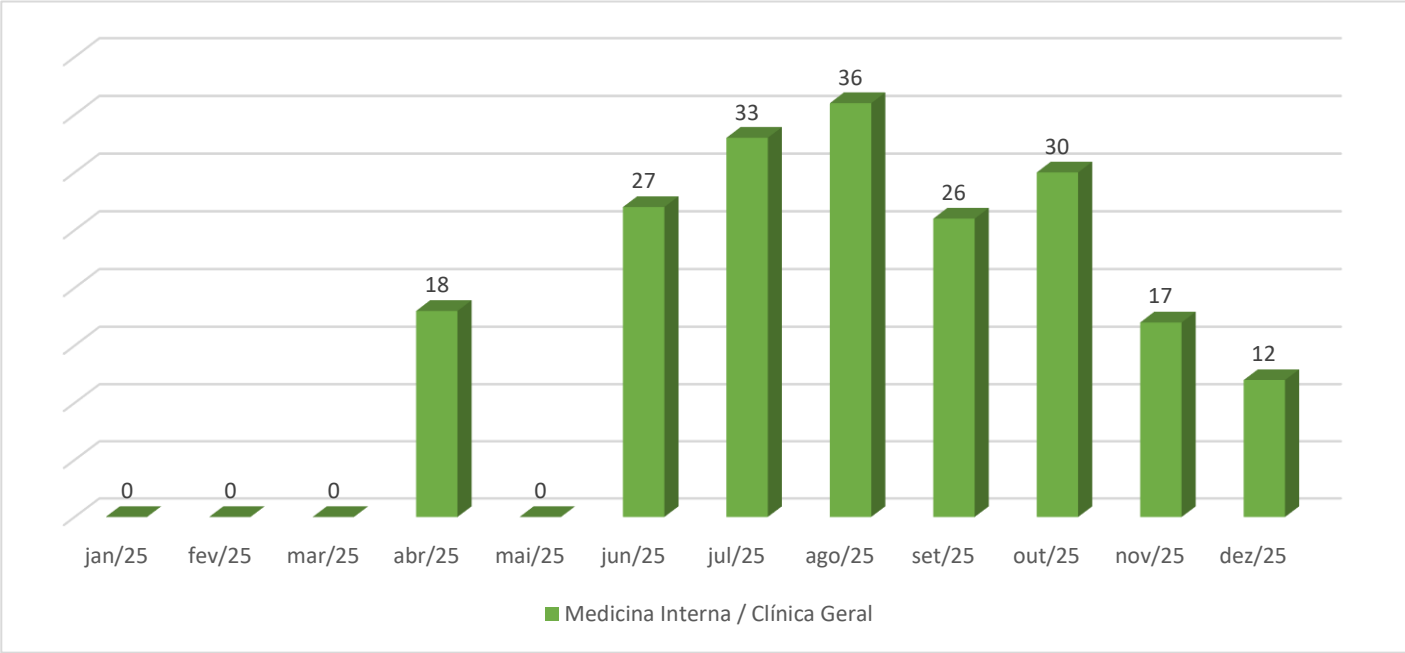

Total de atendimentos em 12 meses: 199.
Média de 17 atendimentos por mês.

Estatística de Atendimentos no Município.

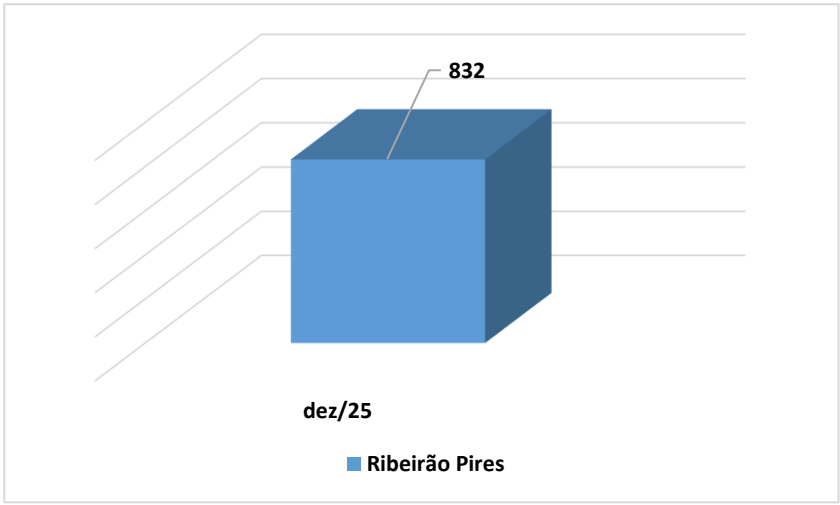

BIOGESP- Associação de Gestão e Execução de Serviços Públicos e Sociais.

Inscrito no CNPJ sob o nº 26.702.577/0001-39.

Rua Cardeal Arcoverde, n° 1641 – Sala 93/94 – Pinheiros – São Paulo.

CEP: 05421-001.

Contrato 001/2022, firmado em 04/01/2022, celebrado entre o Município de Estância Turística de Ribeirão Pires, por meio da Secretaria de Saúde e Higiene.

CO-GESTÃO E ADMINISTRAÇÃO DA REDE BÁSICA DE SAÚDE
CENTRO DE ESPECIALIDADES MÉDICAS (CEM)
CO-GESTÃO DO HOSPITAL SÃO LUCAS DO MUNICÍPIO DE RIBEIRÃO PIRES.

PERÍODO:

01 de dezembro de 2025 à 31 dezembro de 2025.

Elaborador por: Carlos Eduardo Bassuto

Atendimento Ambulatorial	**Internação**	**Ginecologia**
Pequena Cirurgia	**Atendimento Ambulatorial Clínica Médica**	**Atendimento de Enfermagem**
Exames Laboratoriais	**Ultrassom**	**Tomografia**
Raio -X	**Consultas Médicas**	**Óbito**
	Internação por Município	

SUMÁRIO

1. Histórico da Instituição - BIOGESP, Associação de Gestão e Execução de Serviços Públicos e Sociais..... 4
2. Apresentação do Documento. 6
3. Pessoal e Reflexo. 6
4. Visão Global dos Atendimentos. 8
5. Indicadores de internação Geral. 9
5.1. Total de internações mensal: 9
5.2. Atendimentos por dia. 10
5.3. Atendimentos por hora..... 10
5.5. Internação por sexo. 14
5.6. Atendimentos por CID (top 10). 16
6. Indicadores do Pronto Atendimento. 17
7. Indicadores Ambulatorial 23
7.1. Atendimentos realizados por dia 24
7.2. Picos de Atendimento por Horário 25
7.3. Atendimentos por Tipo 26
9. Exames e Procedimentos 29
10. Indicadores de Enfermagem 31
10.1. Taxa de FUGULIN..... 31
11. Indicadores de imagem. 37
11.1 Radiologia. 37
11.2 Tomografia. 38
11.3 Ultrassom 39
12. Partos Mensal. 40

1 - Histórico da Instituição

Fundada em 28/09/2016, a **BIOGESP, Associação de Gestão e Execução de Serviços Públicos e Sociais,** é uma entidade sem fins lucrativos, qualificada como Organização Social de Saúde – OSS, que tem por objetivo apoiar, incentivar, desenvolver e promover: SAÚDE, EDUCAÇÃO (ensino, qualificação profissional, pesquisa e extensão), CIÊNCIA E TECNOLOGIA (sistema de informação), ASSISTÊNCIA SOCIAL e o MEIO AMBIENTE.

Para materializar tais ações, a instituição passou a promover a assistência social; desenvolver atividades educativas; incentivar e desenvolver estudos, pesquisas, programas e projetos nas áreas sociais, econômicas, saúde, tecnologia, educação; desenvolver programas de parcerias público privadas; promover contratos de gestão com setor público voltadas para ações de proteção e prevenção, visando o resgate de pessoas em situação de vulnerabilidade social e pessoal, através da implantação e desenvolvimento de projetos sociais, da promoção de ações organizadas, da concepção de novas alternativas para a área social e saúde, otimizando os recursos humanos e financeiros disponíveis em cada empreitada, garantindo o máximo em qualidade e economicidade e a maior abrangência possível.

É por este e outros motivos que a nossa Instituição vem destacando-se em prol da melhoria sócio econômica e da promoção da saúde, disponibilizando novas ferramentas e novos conceitos para o bem-estar geral.

Missão

"Idealizar, implantar, desenvolver, executar e gerir projetos que visam a promoção sócio econômica, a promoção da saúde, através da contínua capacitação profissional e do desenvolvimento de novas ferramentas gerenciais e tecnológicas, capazes de otimizar e potencializar os recursos disponíveis, buscando o envolvimento das classes profissionais envolvidas, da comunidade e do Poder Público, estimulando-os a participarem e colaborarem com tais projetos".

Objetivo

Prestar assistência social por qualquer meio; promover, desenvolver e implementar atividades, projetos, campanhas e ações de saúde, educação e meio ambiente, a todos que procurarem seus serviços, sem distinção de raça, nacionalidade, credo religioso, opinião política, ou qualquer outra forma de discriminação, dentre outras relacionadas a seus objetivos;

Prestar serviços médico-hospitalares, laboratoriais, ambulatoriais, clínicos, e outros de natureza correlata;

Apoiar, assessorar, gerenciar e executar, de forma complementar, serviços de saúde, educação, assistência social e meio ambiente, tanto de natureza privada como pública;

Desenvolver projetos sociais e prestar consultoria e assessoria, na operacionalização dos mesmos, nas áreas de assistência social, saúde, educação e meio-ambiente;

Promover práticas integrativas, complementares e acompanhamentos afins, objetivando a valorização de populações em suas histórias de vida; e,

Promover atividades de acolhimento, fortalecendo relações humanas e abolindo qualquer tipo de exclusão.

Esse relatório tem a finalidade de prestar contas da produção realizada pela Gestão e Administração da Rede Básica de Saúde, Centro de Especialidades Médicas (CEM) e cogestão do Hospital São Lucas do município de Ribeirão Pires.

O objetivo é buscar otimizar os recursos humanos, processos, estrutura física e recursos disponíveis para melhor servir a Atenção Básica, Centro de Especialidades Médicas e Hospital e Maternidade São Lucas.

Com o objetivo de fazer da unidade uma referência em gestão de saúde e atendimento no Estado de São Paulo, começaram a ser implantadas novas filosofias de trabalho, onde entende-se que o incentivo à educação continuada é o grande diferencial para a obtenção de sucesso.



Apresentação do Documento.

O Relatório de Informação do Hospital e Maternidade São Lucas e CEM (Centro de Especialidade Médicas) / CAISM (Centro de Atenção Integrado Saúde da Mulher) apresenta, de forma descritiva, as principais informações gerenciais das unidades, bem como seus indicadores de execução contratual e a análise comparativa das metas propostas e resultados alcançados.

O Hospital conta com um modelo de gestão alinhado às melhores práticas, padrões de trabalho e políticas públicas do Sistema Único de Saúde (SUS), implementando uma metodologia de trabalho que se encontra em consonância com os pilares da governança corporativa: transparência, prestação de contas, equidade e responsabilidade. Dentro dessas premissas, nossos fluxos de processos técnicos e administrativos são acompanhados, não só por uma Coordenação de Transparência, responsável por analisar, avaliar e orientar os diversos setores, garantindo a utilização adequada dos recursos públicos, mas também pela Assessoria Interna de Risco, orientando as tomadas de decisão da unidade para que estejam de acordo com o cumprimento do embasamento legal.

Este documento, consolidado mensalmente, contribui de forma fundamental para embasar as ações desenvolvidas nas unidades e garantir a eficiência no atendimento à população, fortalecendo a base de uma gestão com foco em resultados, aplicação saudável dos recursos financeiros e o monitoramento permanente dos indicadores de saúde.

1. Pessoal e Reflexo.

As empresas têm deixado o nome “funcionário” ou “empregado” de lado para aderir ao termo colaborador. Essa nova denominação chegou na década de noventa, junto às multinacionais, e logo se espalhou o modismo de muitas empresas chamarem os seus funcionários de “colaborador”.

Abaixo podemos analisar o quadro de colaboradores contratados pela **BIOGESP, Associação de Gestão e Execução de Serviços Públicos e Sociai**

Quadro 01 – Colaboradores Hospital e Maternidade São Lucas.

Colaboradores Biogesp	Dez/25
Assistente Administrativo I	1
Auxiliar Administrativo - Faturamento	1
Auxiliar de Cozinha	5
Auxiliar de Cozinha Folguista	2
Cozinheira	1
Enfermeiro (a) Neonatal	4
Enfermeiro (a) Obstetra	4
Farmacêutico (a)	2
Fonoaudiólogo (a)	1
Nutricionista	2
Recepcionista	10
Secretaria de Ala	3
Técnico (a) de Enfermagem	32
Técnico (a) de Radiologia	9
Técnico (a) de Radiologia RT	1
Técnico (a) de Tomografia	1
Enfermeiro (a)	14
Auxiliar Administrativo	2
Técnico(a) de Farmácia / Folguista	1
Assistente Administrativo II	2
Técnico (a) de Farmácia	4
Recepcionista Diarista	1
Total Geral	103

Visão Global dos Atendimentos

Total de Atendimentos
1651

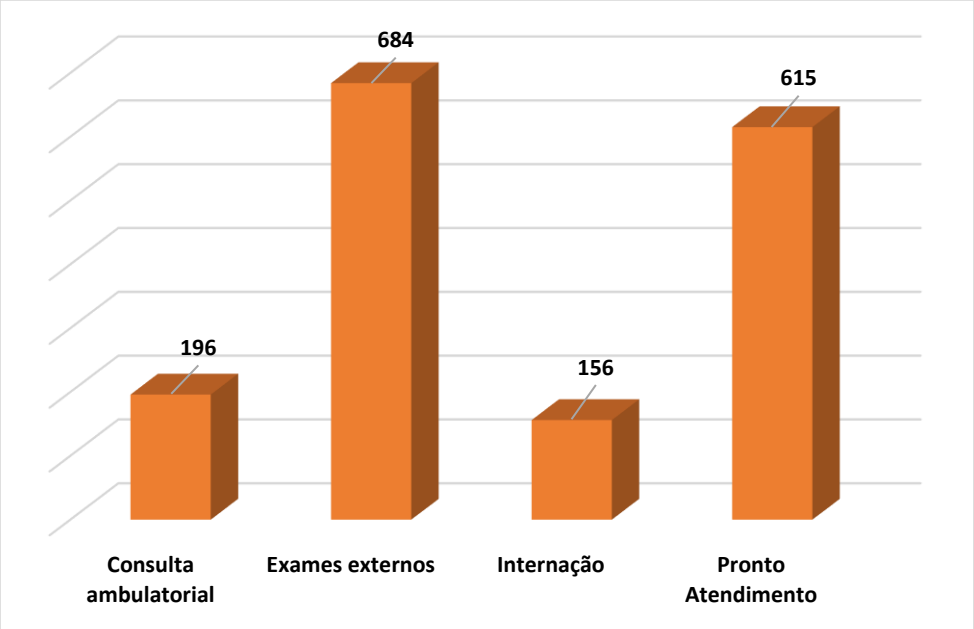

Total de Atendimentos no período 01/12/2025 até 31/12/2025

Censo / Taxa de Ocupação Mensal

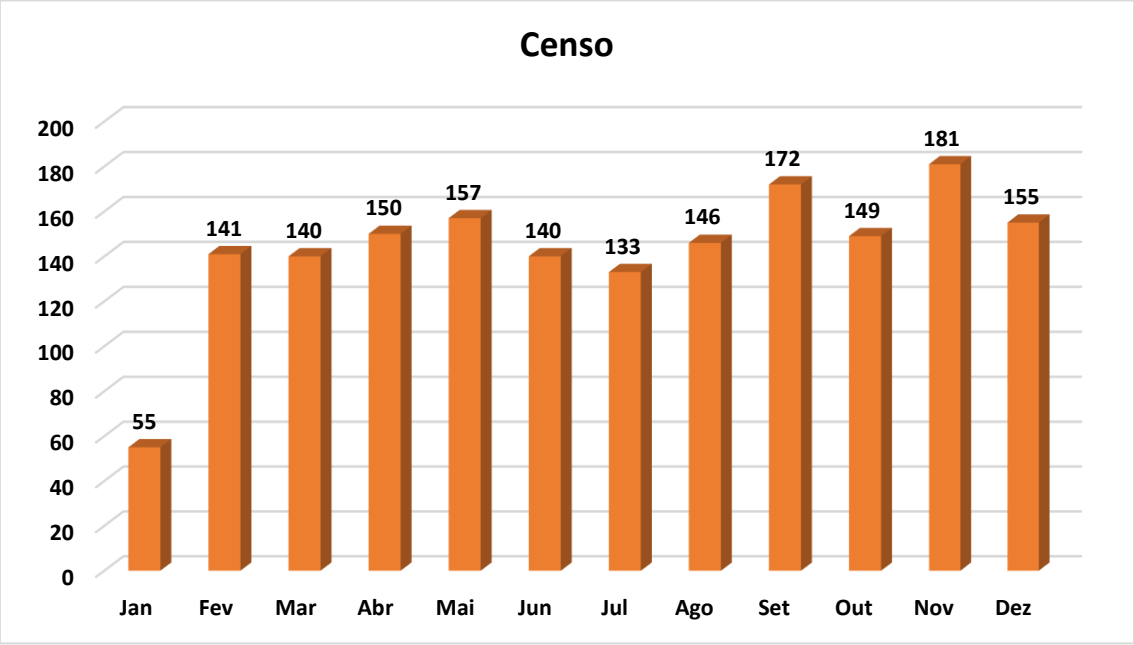

Taxa de Atendimentos no período de 01/01/2025 até 31/12/2025

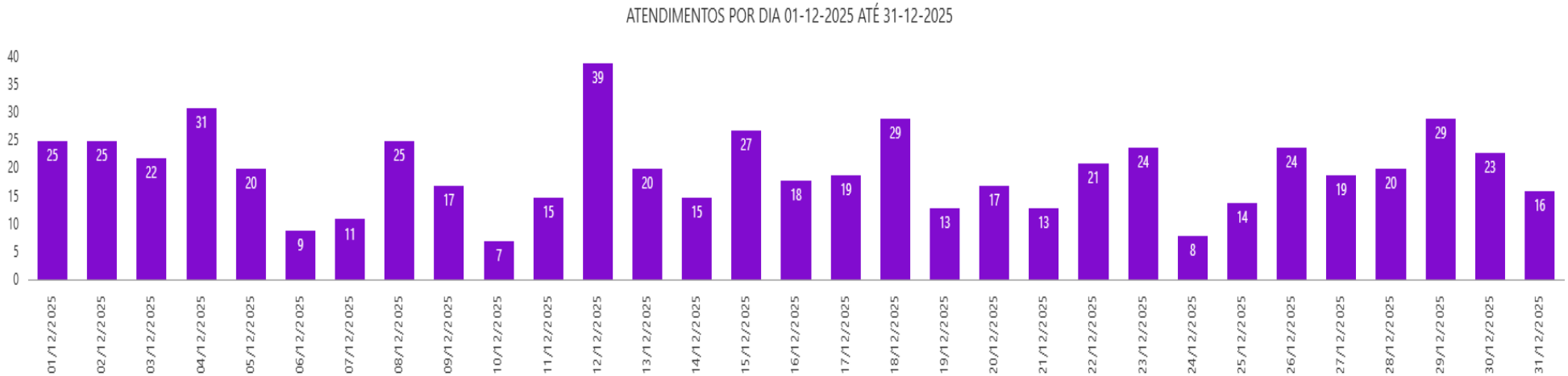
ATENDIMENTOS POR DIA 01-12-2025 ATÉ 31-12-2025
40
35
30
25
20
15
10
5
0
25
25
22
31
20
9
11
25
17
7
15
39
20
15
27
18
19
29
13
17
13
21
24
8
14
24
19
20
29
23
16
01/12/2025
02/12/2025
03/12/2025
04/12/2025
05/12/2025
06/12/2025
07/12/2025
08/12/2025
09/12/2025
10/12/2025
11/12/2025
12/12/2025
13/12/2025
14/12/2025
15/12/2025
16/12/2025
17/12/2025
18/12/2025
19/12/2025
20/12/2025
21/12/2025
22/12/2025
23/12/2025
24/12/2025
25/12/2025
26/12/2025
27/12/2025
28/12/2025
29/12/2025
30/12/2025
31/12/2025

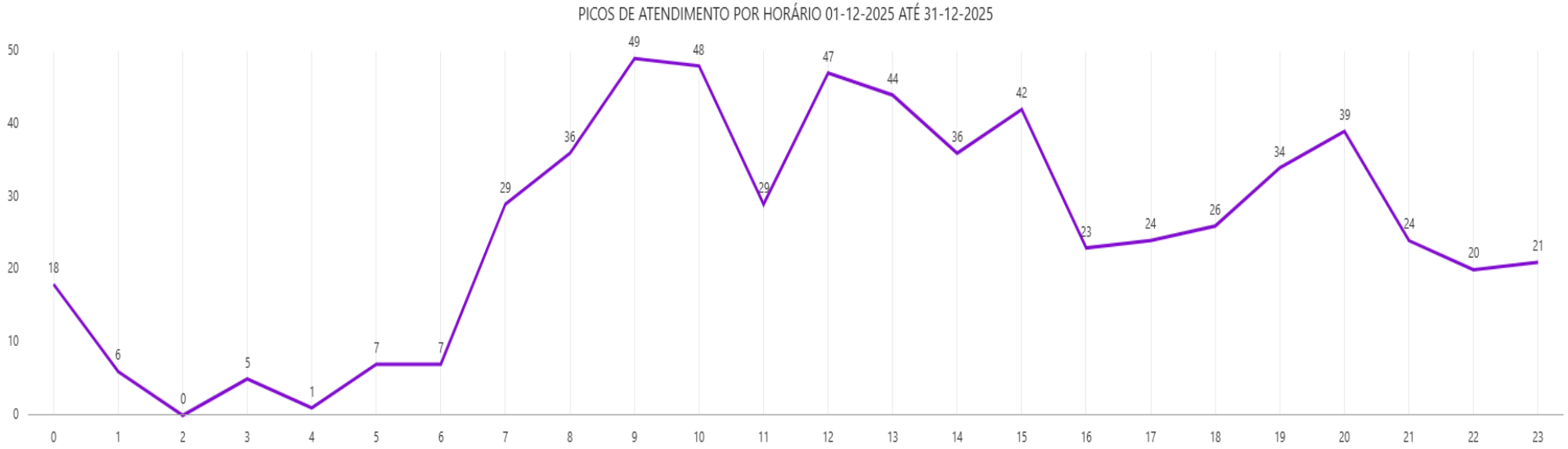
PICOS DE ATENDIMENTO POR HORÁRIO 01-12-2025 ATÉ 31-12-2025
50
40
30
20
10
0
18
6
0
5
1
7
7
29
36
49
48
29
47
44
36
42
23
24
26
34
39
24
20
21
0 1 2 3 4 5 6 7 8 9 10 11 12 13 14 15 16 17 18 19 20 21 22 23

Internações por tipo: Clínica Médica, Obstetrícia, Cirúrgico e UTI

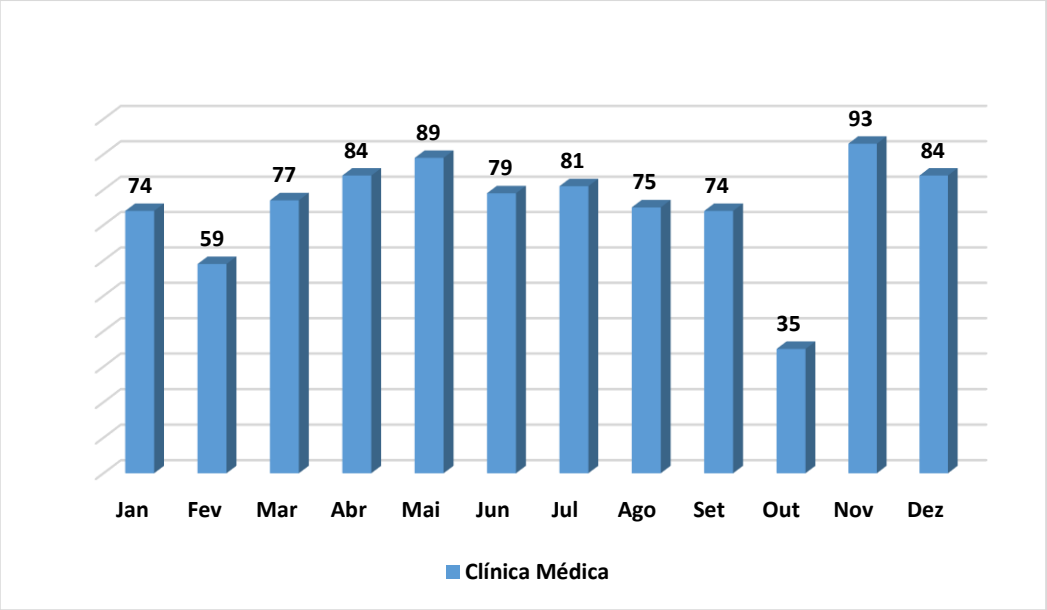

Total de atendimentos em 12 meses: 904
Média de 75 atendimentos por mês.

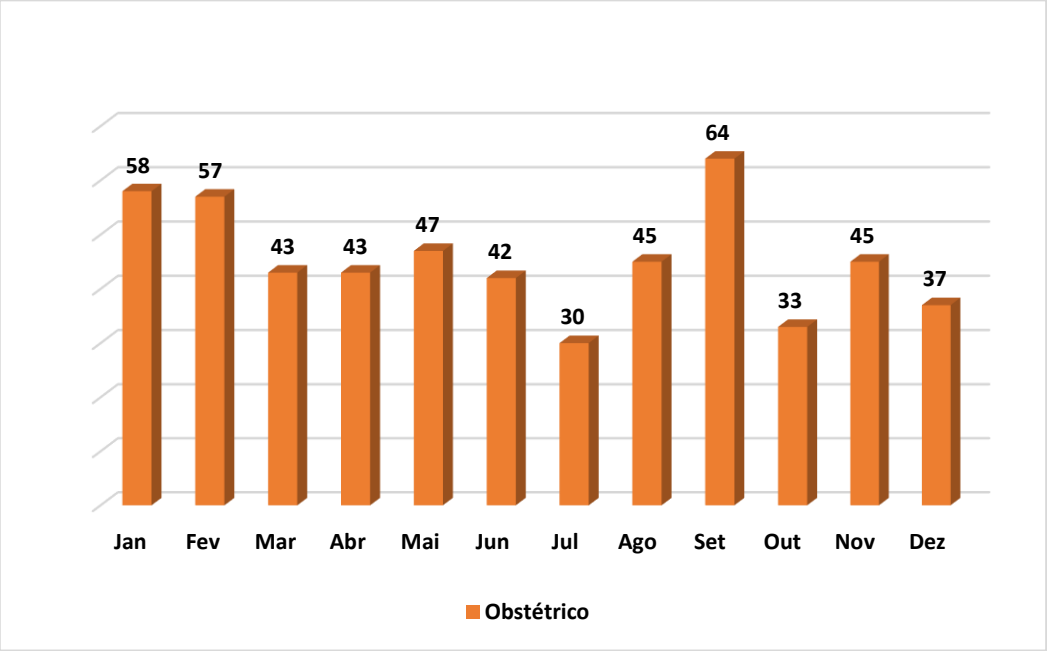

Total de atendimentos em 12 meses: 544
Média de 45 atendimentos por mês.

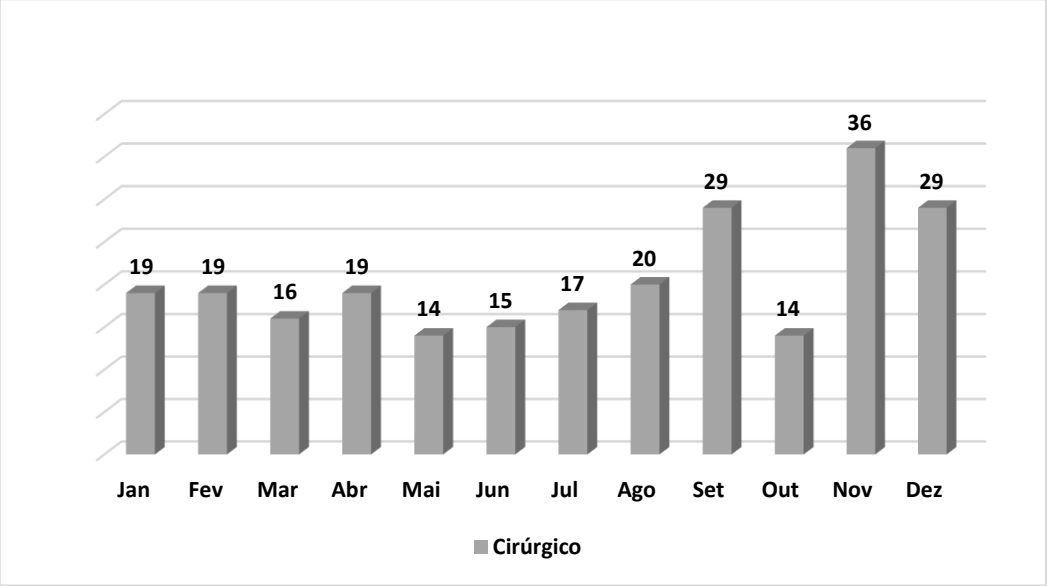

Total de atendimentos em 12 meses: 247
Média de 21 atendimentos por mês.

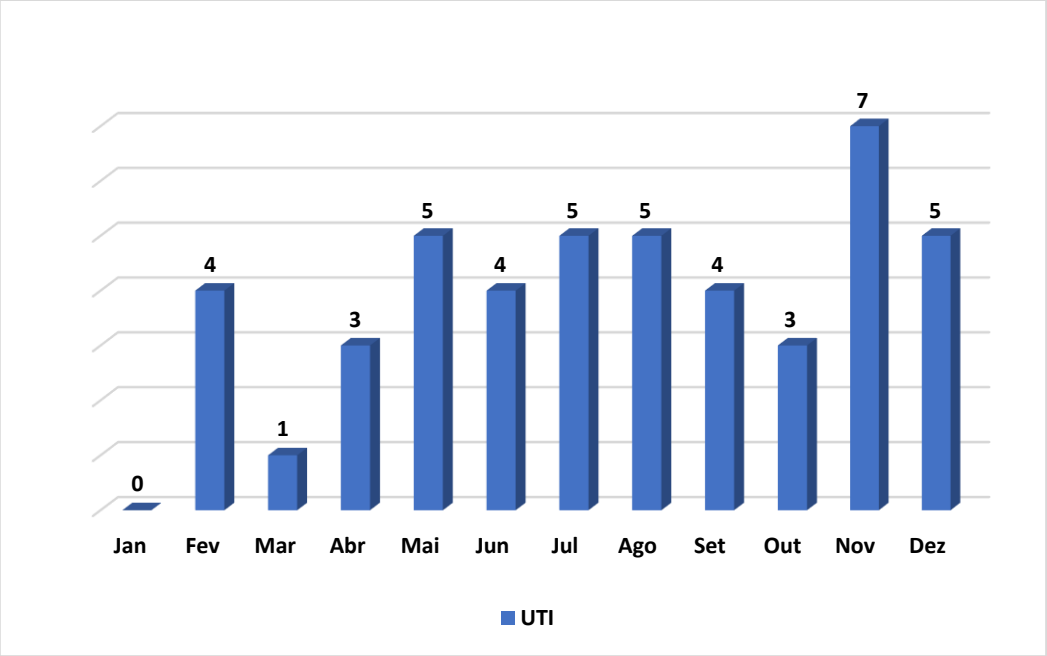

Total de atendimentos em 12 meses: 46
Média de 4 atendimentos por mês.

Internação por sexo:

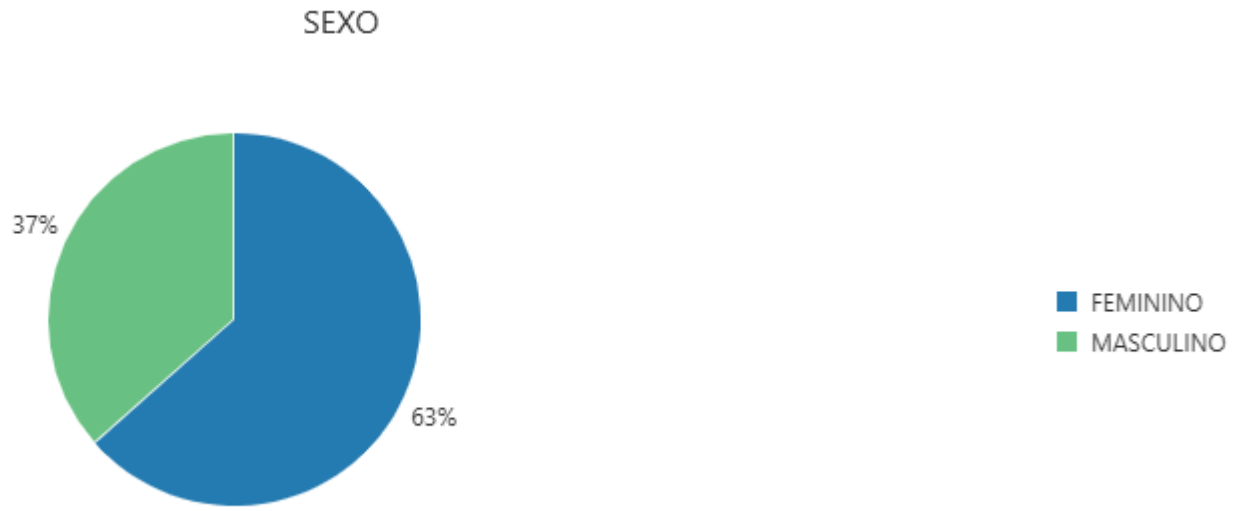

Internação por CID:



Indicadores do Pronto Atendimento:

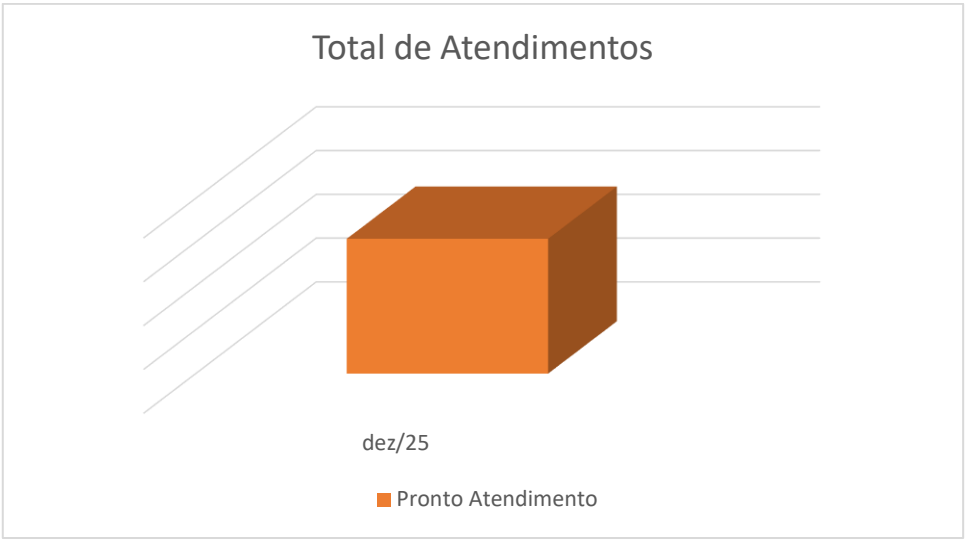

Total de Atendimentos no período 01/12/2025 até 31/12/2025

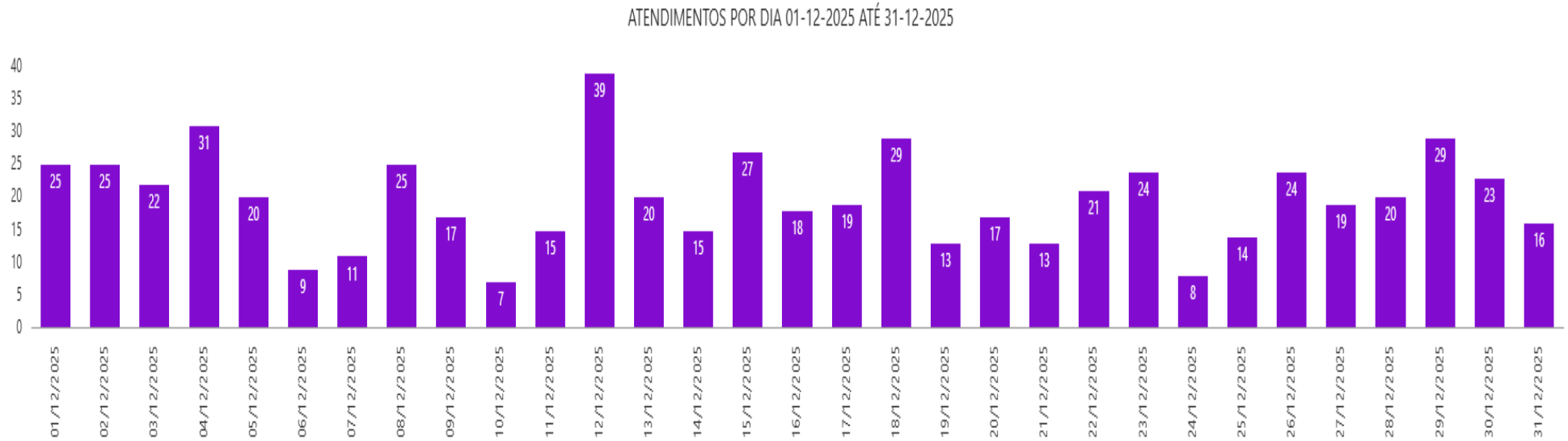
ATENDIMENTOS POR DIA 01-12-2025 ATÉ 31-12-2025
40
35
30
25
20
15
10
5
0
25
25
22
31
20
9
11
25
17
7
15
39
20
15
27
18
19
29
13
17
13
21
24
8
14
24
19
20
29
23
16
01/12/2025
02/12/2025
03/12/2025
04/12/2025
05/12/2025
06/12/2025
07/12/2025
08/12/2025
09/12/2025
10/12/2025
11/12/2025
12/12/2025
13/12/2025
14/12/2025
15/12/2025
16/12/2025
17/12/2025
18/12/2025
19/12/2025
20/12/2025
21/12/2025
22/12/2025
23/12/2025
24/12/2025
25/12/2025
26/12/2025
27/12/2025
28/12/2025
29/12/2025
30/12/2025
31/12/2025

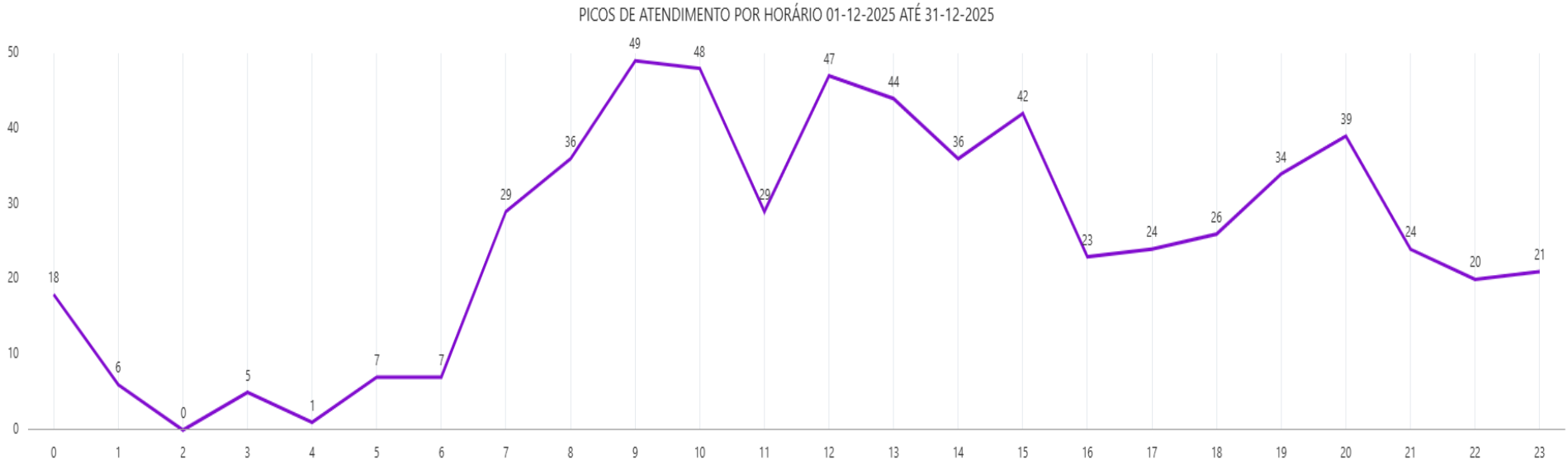
PICOS DE ATENDIMENTO POR HORÁRIO 01-12-2025 ATÉ 31-12-2025
50
40
30
20
10
0
18
6
0
5
1
7
7
29
36
49
48
29
47
44
36
42
23
24
26
34
39
24
20
21
0 1 2 3 4 5 6 7 8 9 10 11 12 13 14 15 16 17 18 19 20 21 22 23


ATENDIMENTOS POR CID (TOP 10) 01-12-2025 ATÉ 31-12-2025
Z34 Supervisao de gravidez normal
77
R10 Dor abdominal e pelvica
49
Z34.9 Supervisao de gravidez normal NE
40
O20.0 Ameaca de aborto
21
Z00.8 Outr exames gerais
19
Z01.4 Exame ginecologico
19
Z00.0 Exame medico geral
14
O26.9 Afeccoes ligadas a gravidez NE
14
N92 Menstruacao excessiva frequente e irregular
12
Z35 Supervisao de gravidez de alto risco
11
10
100

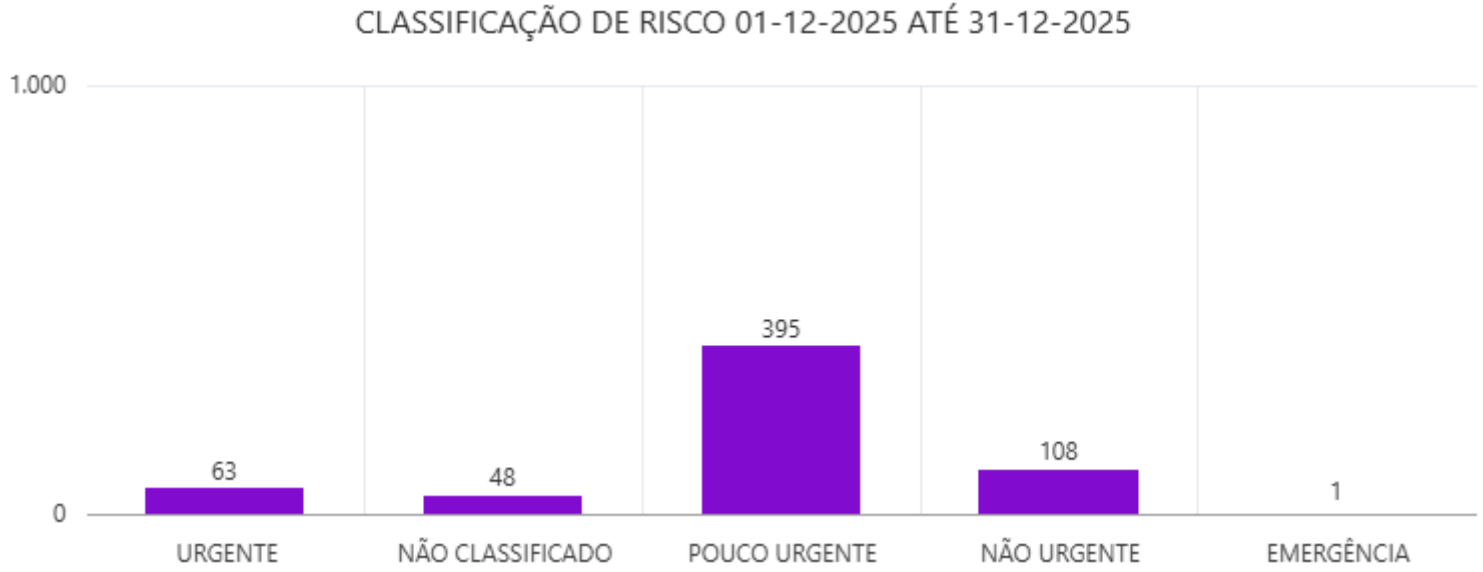
CLASSIFICAÇÃO DE RISCO 01-12-2025 ATÉ 31-12-2025
1.000
0
63
48
395
108
1
URGENTE
NÃO CLASSIFICADO
POUCO URGENTE
NÃO URGENTE
EMERGÊNCIA

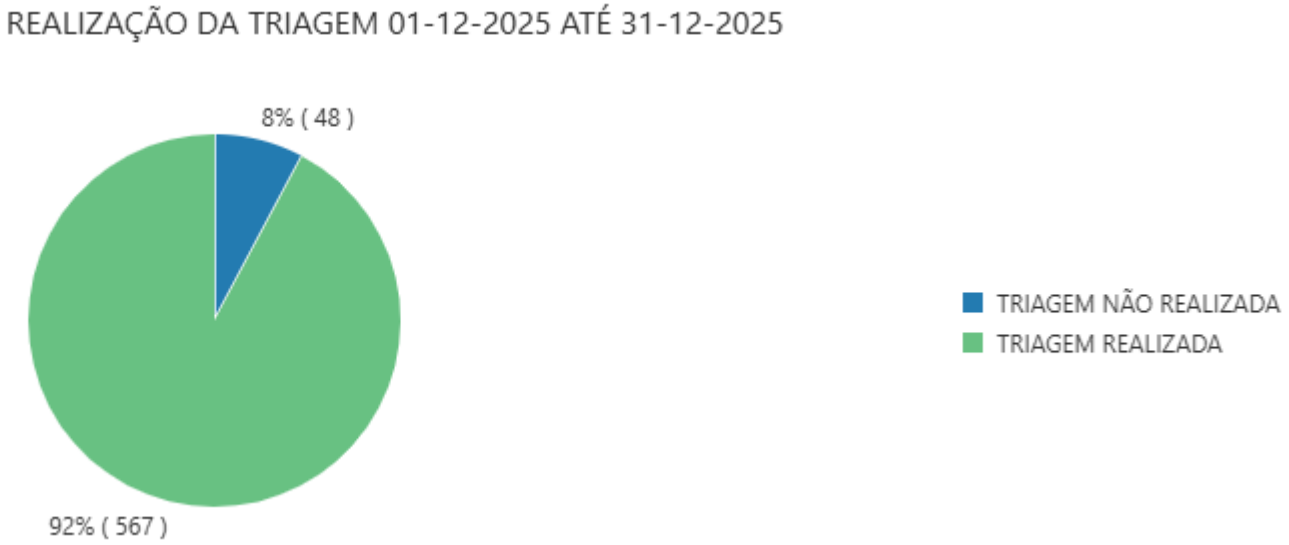
REALIZAÇÃO DA TRIAGEM 01-12-2025 ATÉ 31-12-2025
8% (48)
92% (567)
TRIAGEM NÃO REALIZADA
TRIAGEM REALIZADA

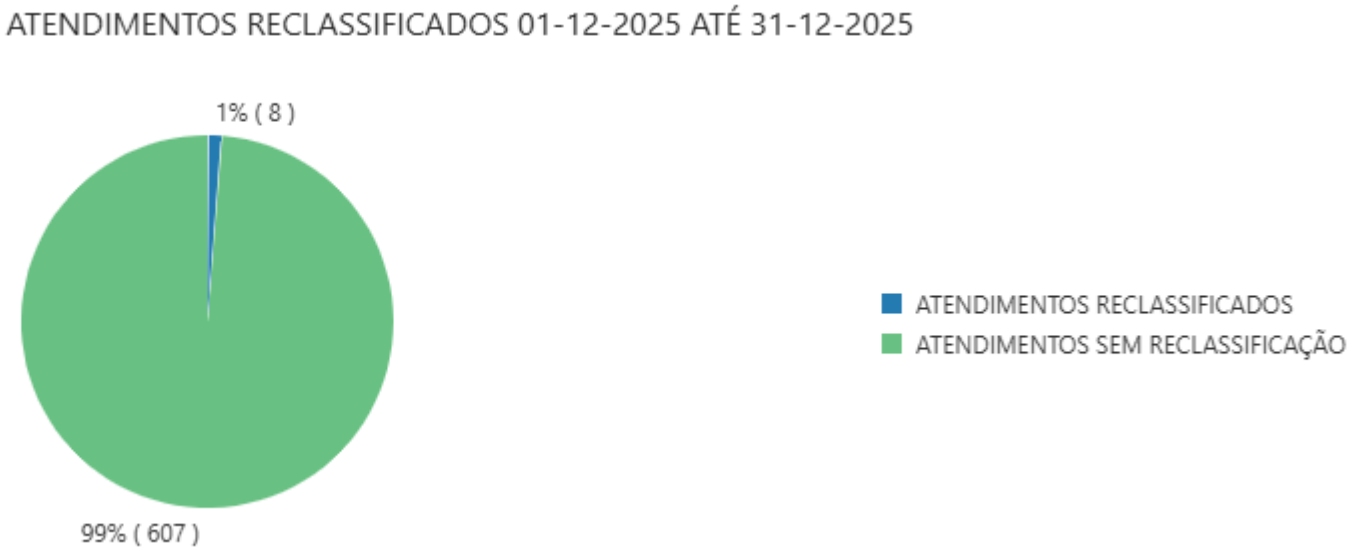
ATENDIMENTOS RECLASSIFICADOS 01-12-2025 ATÉ 31-12-2025
1% (8)
99% (607)
ATENDIMENTOS RECLASSIFICADOS
ATENDIMENTOS SEM RECLASSIFICAÇÃO

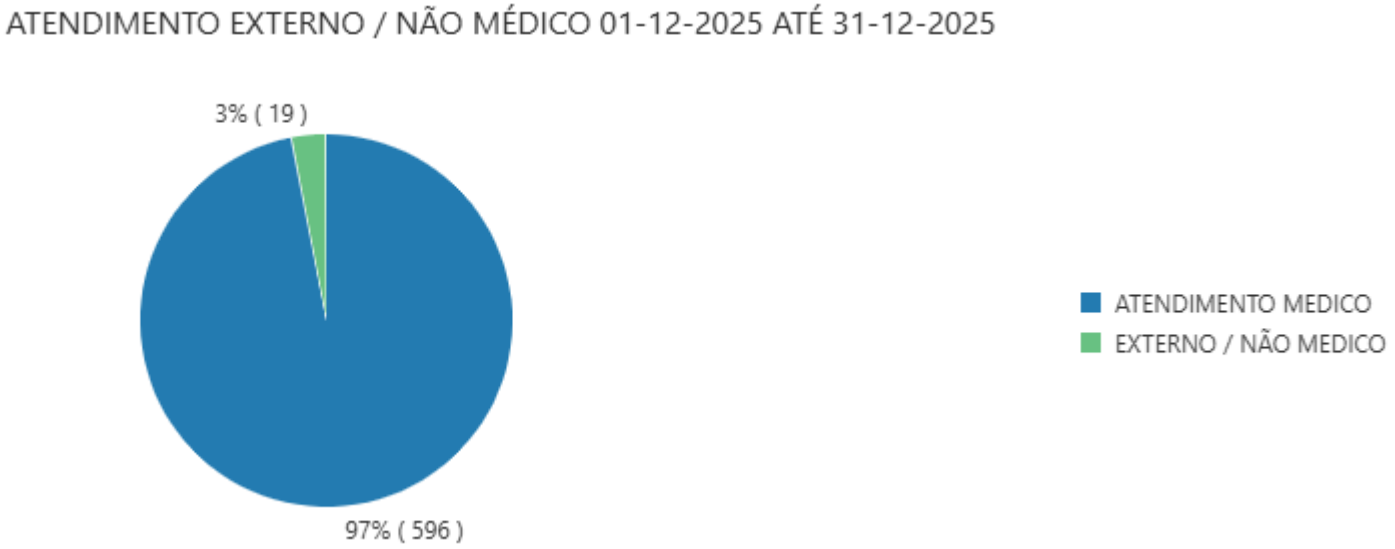
ATENDIMENTO EXTERNO / NÃO MÉDICO 01-12-2025 ATÉ 31-12-2025
3% (19)
97% (596)
ATENDIMENTO MEDICO
EXTERNO / NÃO MEDICO

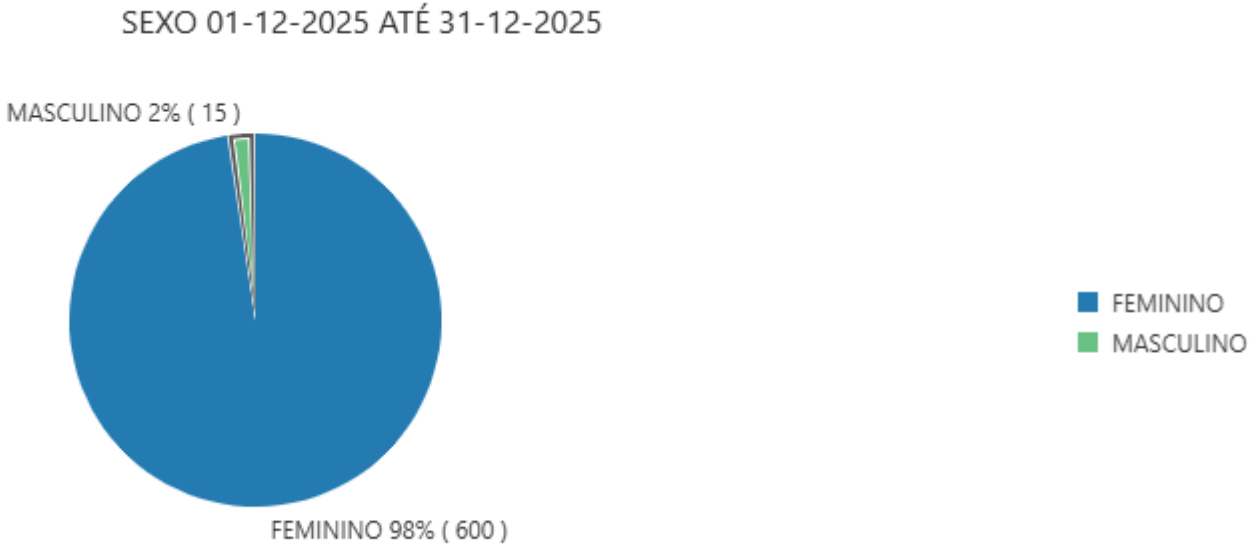
SEXO 01-12-2025 ATÉ 31-12-2025
MASCULINO 2% (15)
FEMININO 98% (600)
FEMININO
MASCULINO

Indicadores Ambulatorial representa todos atendimentos realizados fora do ambiente de internação.

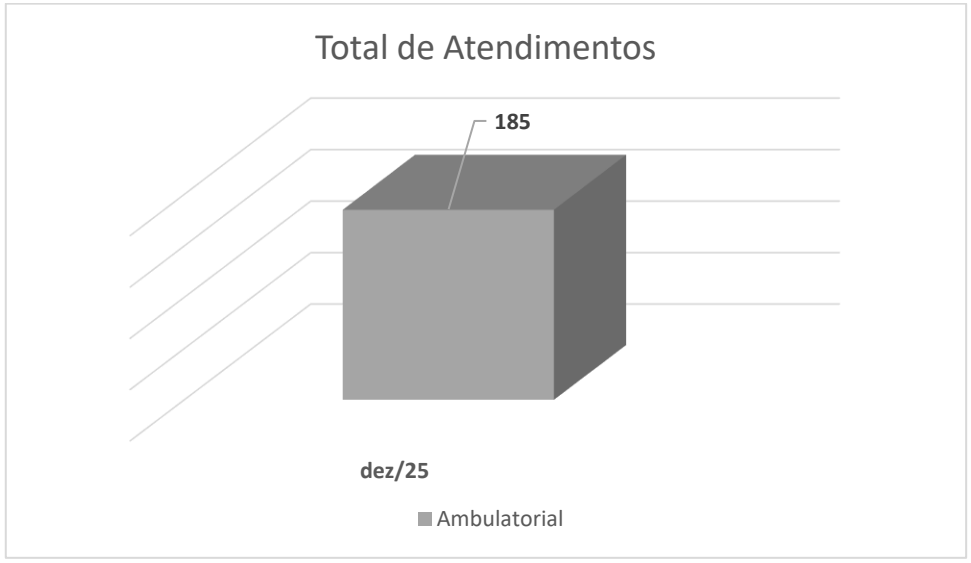

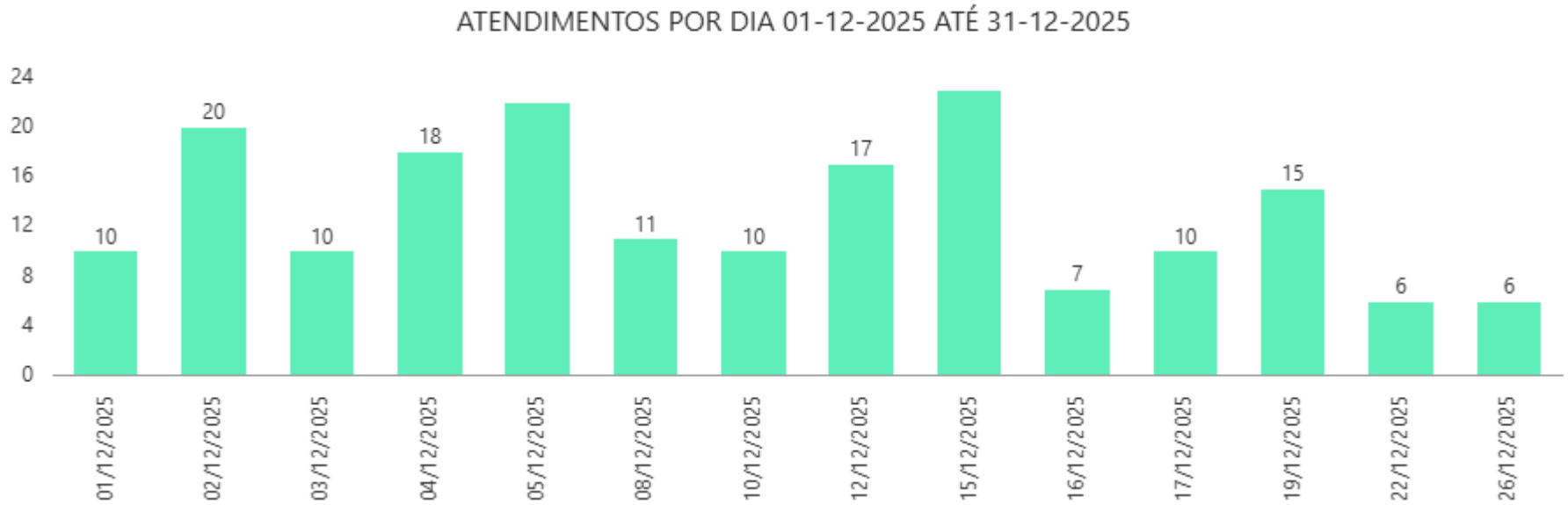
ATENDIMENTOS POR DIA 01-12-2025 ATÉ 31-12-2025
24
20
16
12
8
4
0
10
20
10
18
11
10
17
7
10
15
6
6
01/12/2025
02/12/2025
03/12/2025
04/12/2025
05/12/2025
08/12/2025
10/12/2025
12/12/2025
15/12/2025
16/12/2025
17/12/2025
19/12/2025
22/12/2025
26/12/2025

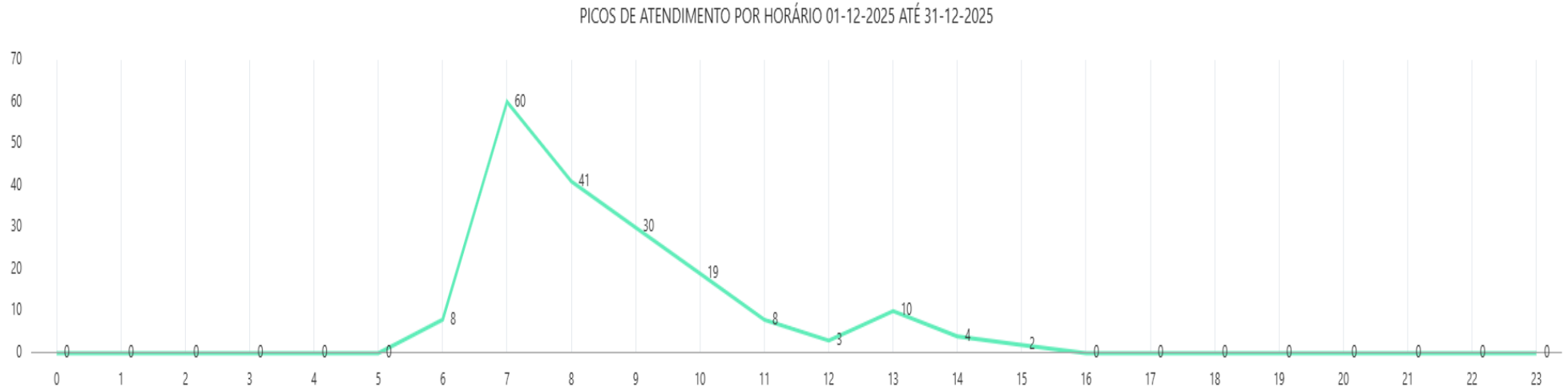
PICOS DE ATENDIMENTO POR HORÁRIO 01-12-2025 ATÉ 31-12-2025
70
60
50
40
30
20
10
0
0 0 0 0 0 0 8 60 41 30 19 8 3 10 4 2 0 0 0 0 0 0 0 0
0 1 2 3 4 5 6 7 8 9 10 11 12 13 14 15 16 17 18 19 20 21 22 23

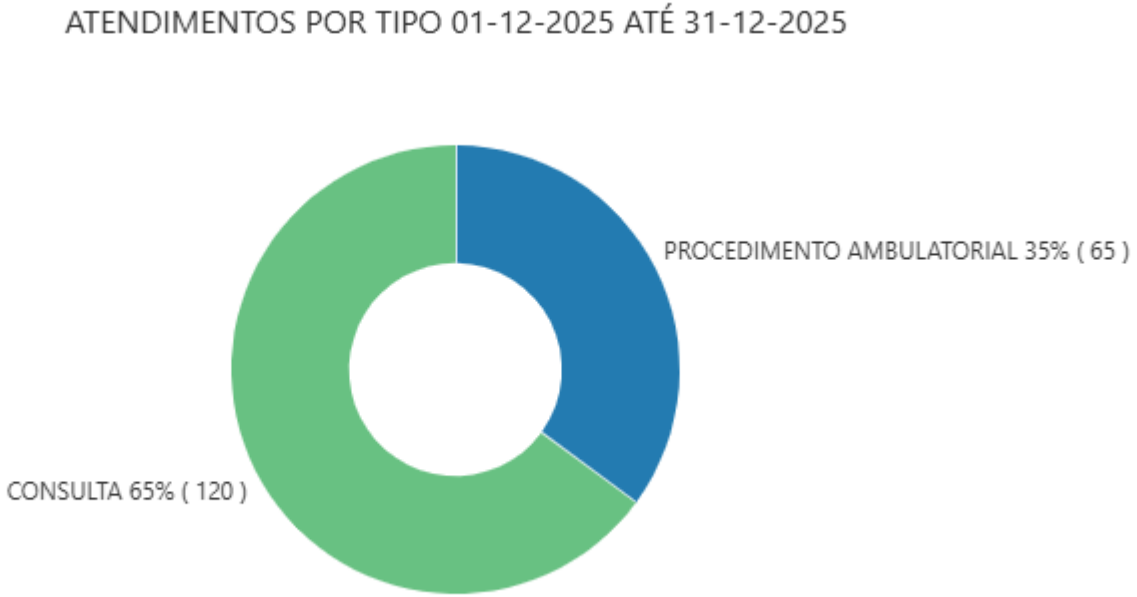
ATENDIMENTOS POR TIPO 01-12-2025 ATÉ 31-12-2025
PROCEDIMENTO AMBULATORIAL 35% (65)
CONSULTA 65% (120)

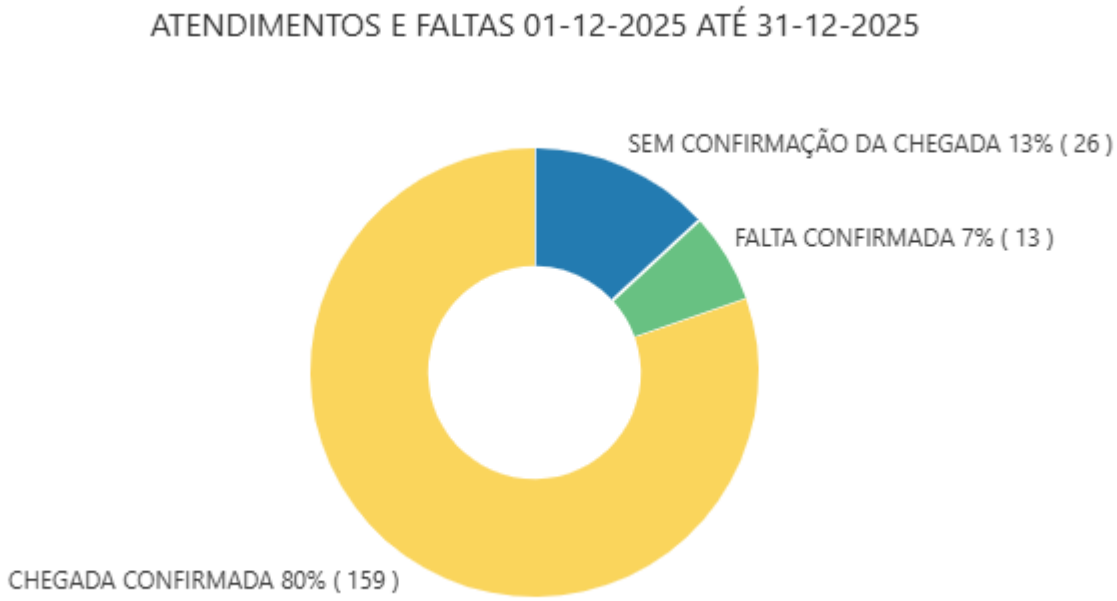
ATENDIMENTOS E FALTAS 01-12-2025 ATÉ 31-12-2025
SEM CONFIRMAÇÃO DA CHEGADA 13% (26)
FALTA CONFIRMADA 7% (13)
CHEGADA CONFIRMADA 80% (159)

PRIMEIRA CONSULTA 01-12-2025 ATÉ 31-12-2025

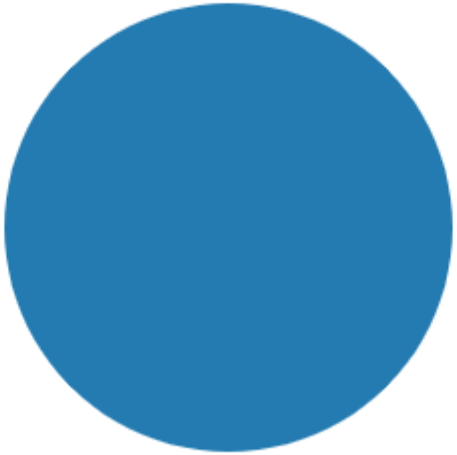

RETORNO OU NOVA CONSULTA 100% (185)

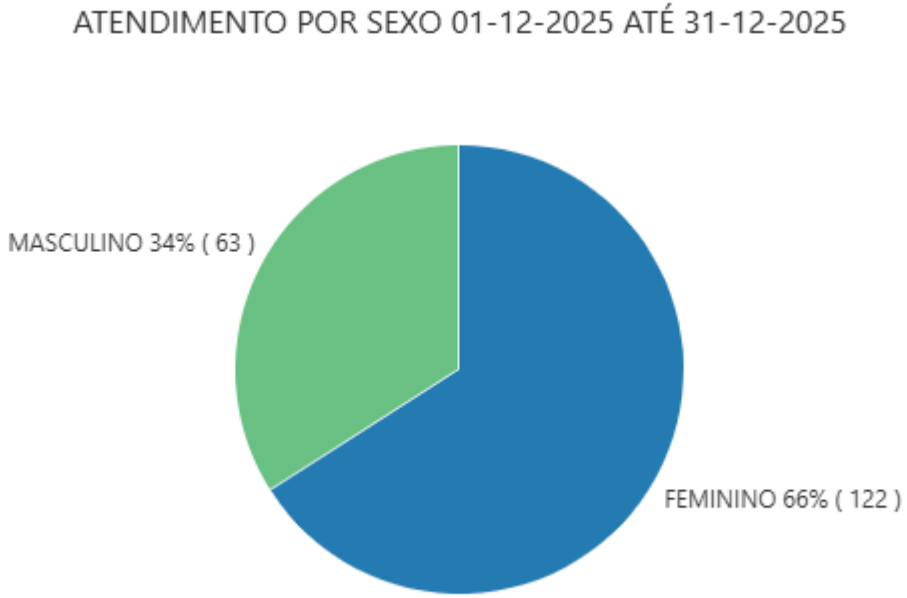
ATENDIMENTO POR SEXO 01-12-2025 ATÉ 31-12-2025
MASCULINO 34% (63)
FEMININO 66% (122)

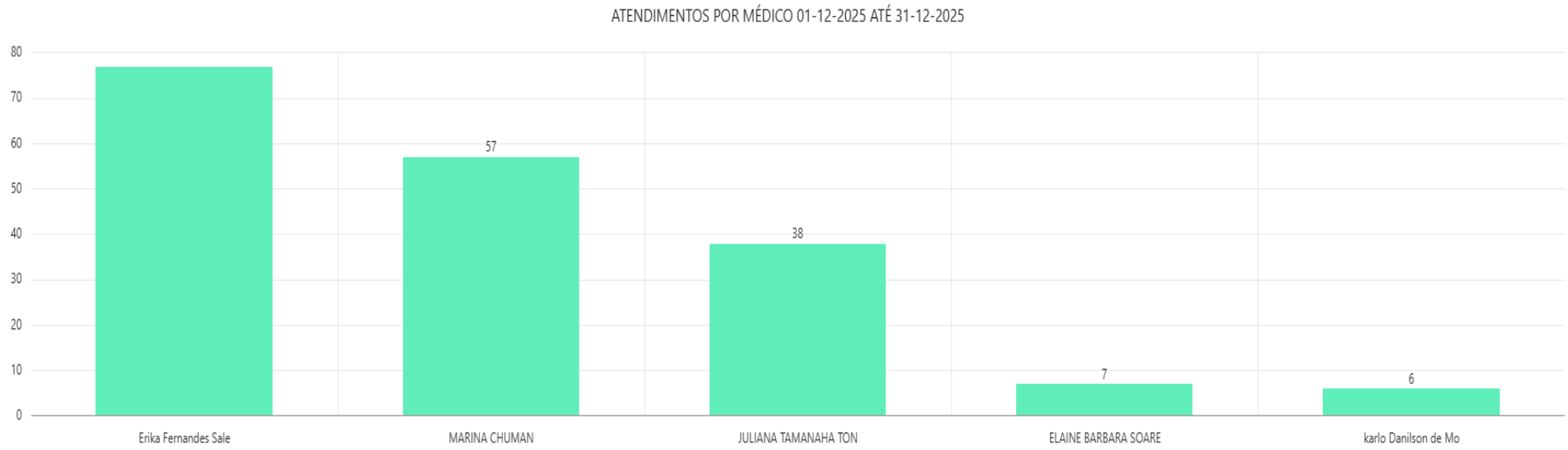
ATENDIMENTOS POR MÉDICO 01-12-2025 ATÉ 31-12-2025
80
70
60
50
40
30
20
10
0
57
38
7
6
Erika Fernandes Sale
MARINA CHUMAN
JULIANA TAMANAHA TON
ELAINE BARBARA SOARE
karlo Danilson de Mo

Exames e Procedimentos:

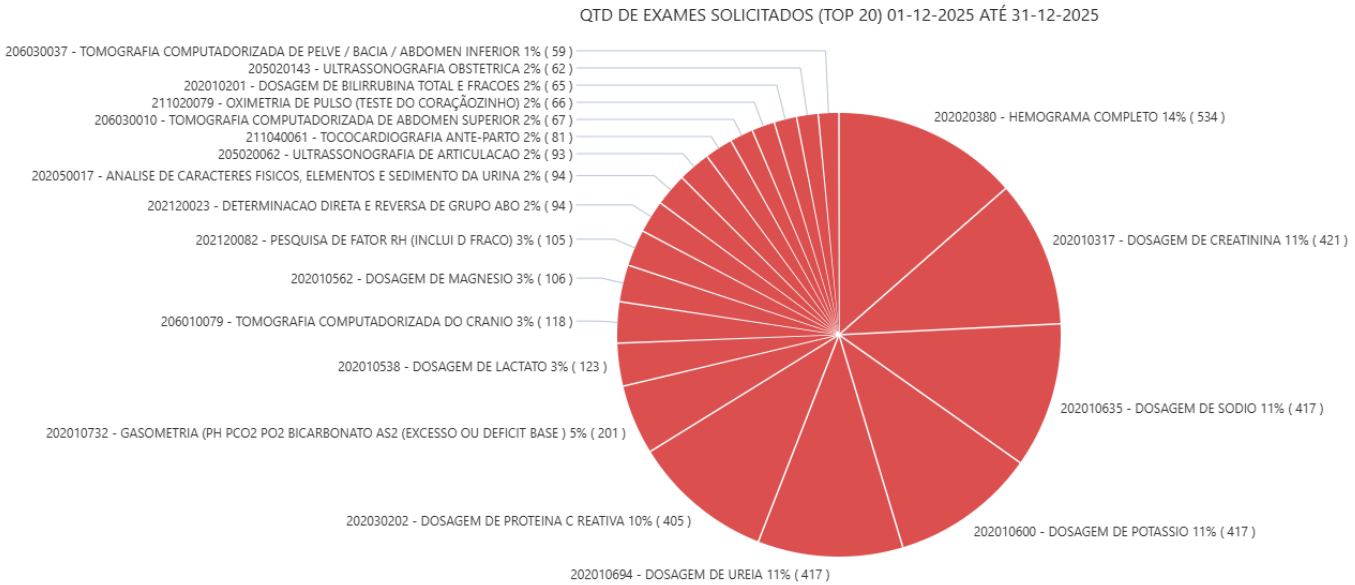

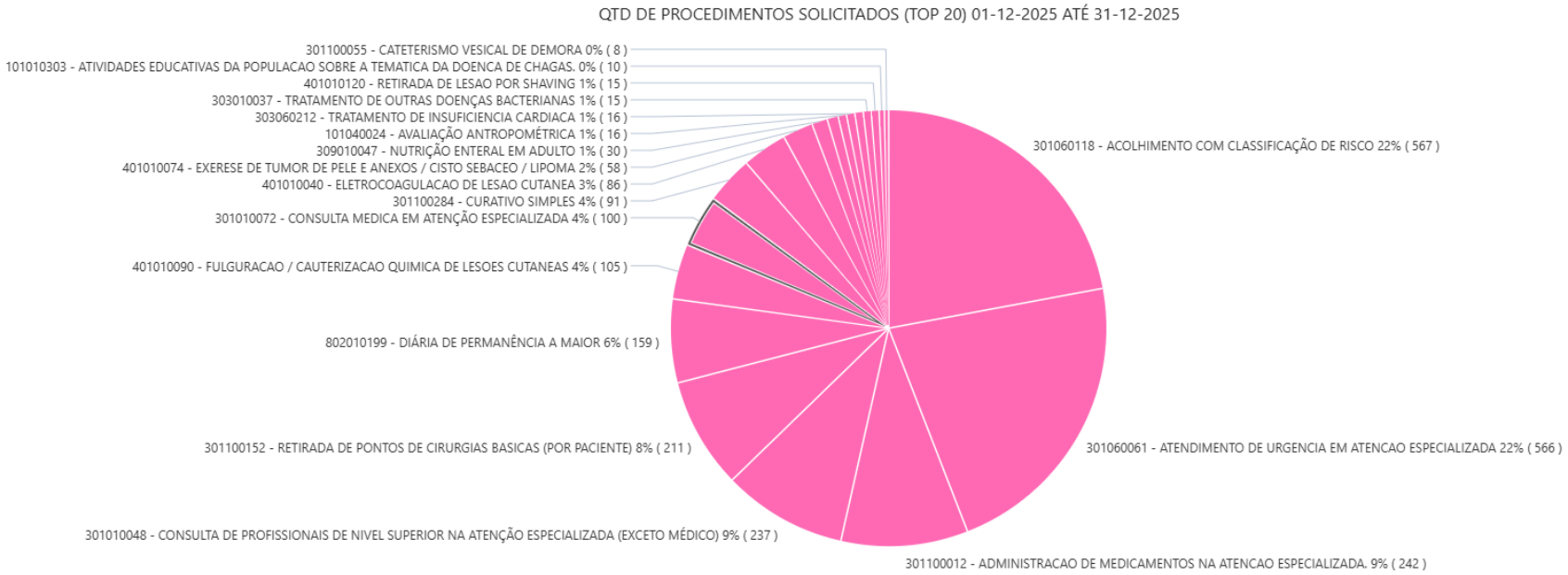
QTD DE PROCEDIMENTOS SOLICITADOS (TOP 20) 01-12-2025 ATÉ 31-12-2025
301100055 - CATETERISMO VESICAL DE DEMORA 0% (8)
101010303 - ATIVIDADES EDUCATIVAS DA POPULACAO SOBRE A TEMATICA DA DOENCA DE CHAGAS. 0% (10)
401010120 - RETIRADA DE LESAO POR SHAVING 1% (15)
303010037 - TRATAMENTO DE OUTRAS DOENÇAS BACTERIANAS 1% (15)
303060212 - TRATAMENTO DE INSUFICIENCIA CARDIACA 1% (16)
101040024 - AVALIAÇÃO ANTROPOMÉTRICA 1% (16)
309010047 - NUTRIÇÃO ENTERAL EM ADULTO 1% (30)
401010074 - EXERESE DE TUMOR DE PELE E ANEXOS / CISTO SEBACEO / LIPOMA 2% (58)
401010040 - ELETROCOAGULACAO DE LESAO CUTANEA 3% (86)
301100284 - CURATIVO SIMPLES 4% (91)
301010072 - CONSULTA MEDICA EM ATENÇÃO ESPECIALIZADA 4% (100)
401010090 - FULGURACAO / CAUTERIZACAO QUIMICA DE LESOES CUTANEAS 4% (105)
802010199 - DIÁRIA DE PERMANÊNCIA A MAIOR 6% (159)
301100152 - RETIRADA DE PONTOS DE CIRURGIAS BASICAS (POR PACIENTE) 8% (211)
301010048 - CONSULTA DE PROFISSIONAIS DE NIVEL SUPERIOR NA ATENÇÃO ESPECIALIZADA (EXCETO MÉDICO) 9% (237)
301100012 - ADMINISTRACAO DE MEDICAMENTOS NA ATENCAO ESPECIALIZADA. 9% (242)
301060061 - ATENDIMENTO DE URGENCIA EM ATENCAO ESPECIALIZADA 22% (566)
301060118 - ACOLHIMENTO COM CLASSIFICAÇÃO DE RISCO 22% (567)

Indicadores de **Enfermagem**

A "Taxa de Fugulin" refere-se à aplicação da Escala de Fugulin, um instrumento utilizado para classificar pacientes em relação à sua necessidade de cuidados de enfermagem. Essa escala auxilia no dimensionamento de pessoal de enfermagem, permitindo uma alocação mais eficiente de recursos com base no grau de dependência de cada paciente.

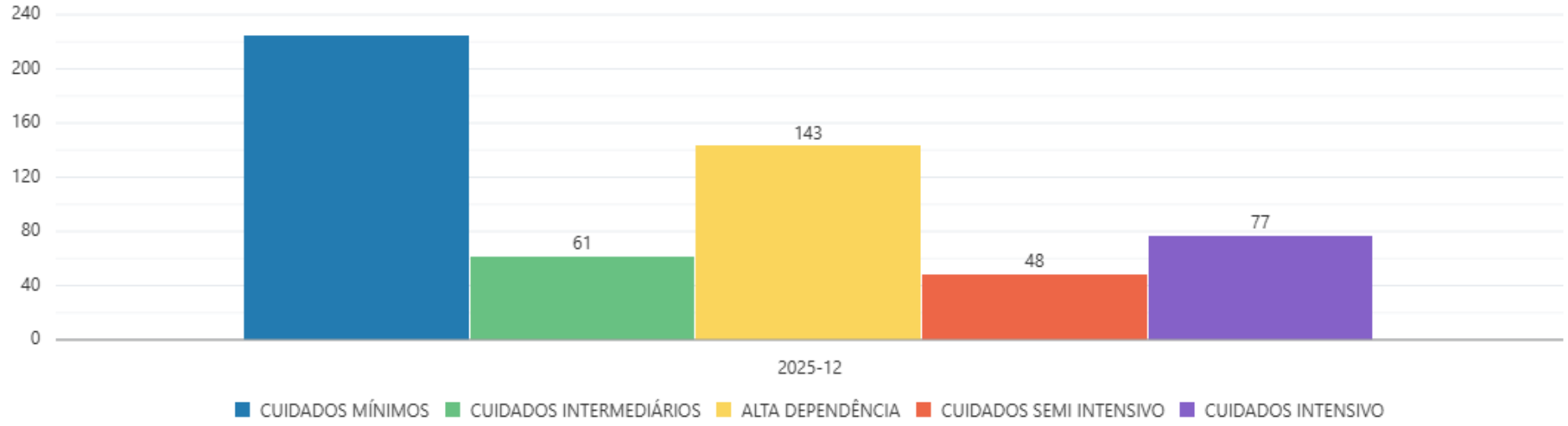

A Escala de Braden é uma ferramenta de avaliação de risco usada por profissionais de saúde para prever o desenvolvimento de lesões por pressão (úlceras por pressão), analisando seis fatores: percepção sensorial, umidade, atividade, mobilidade, nutrição e fricção/cisalhamento. A pontuação total, que varia de 6 a 23, permite classificar o risco do paciente (quanto menor a pontuação, maior o risco) e orientar medidas preventivas individualizadas para cada caso.

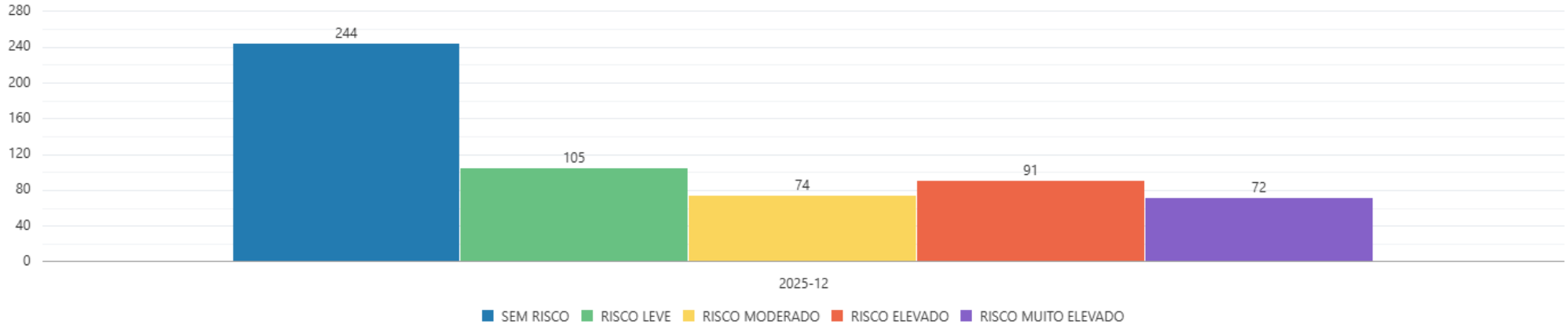

A Escala de Glasgow, ou Escala de Coma de Glasgow (ECG), é uma ferramenta de avaliação neurológica que mede o nível de consciência de um indivíduo, especialmente após traumatismo cranioencefálico. Ela avalia a resposta do paciente a três critérios: abertura ocular, resposta verbal e resposta motora, atribuindo uma pontuação que varia de 3 a 15. Pontuações mais altas indicam melhor função neurológica.

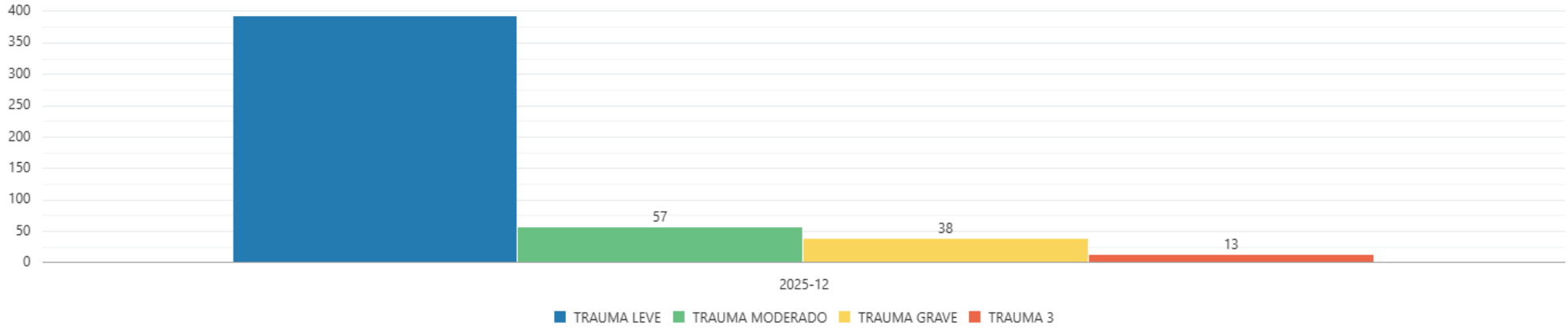

Radiologia

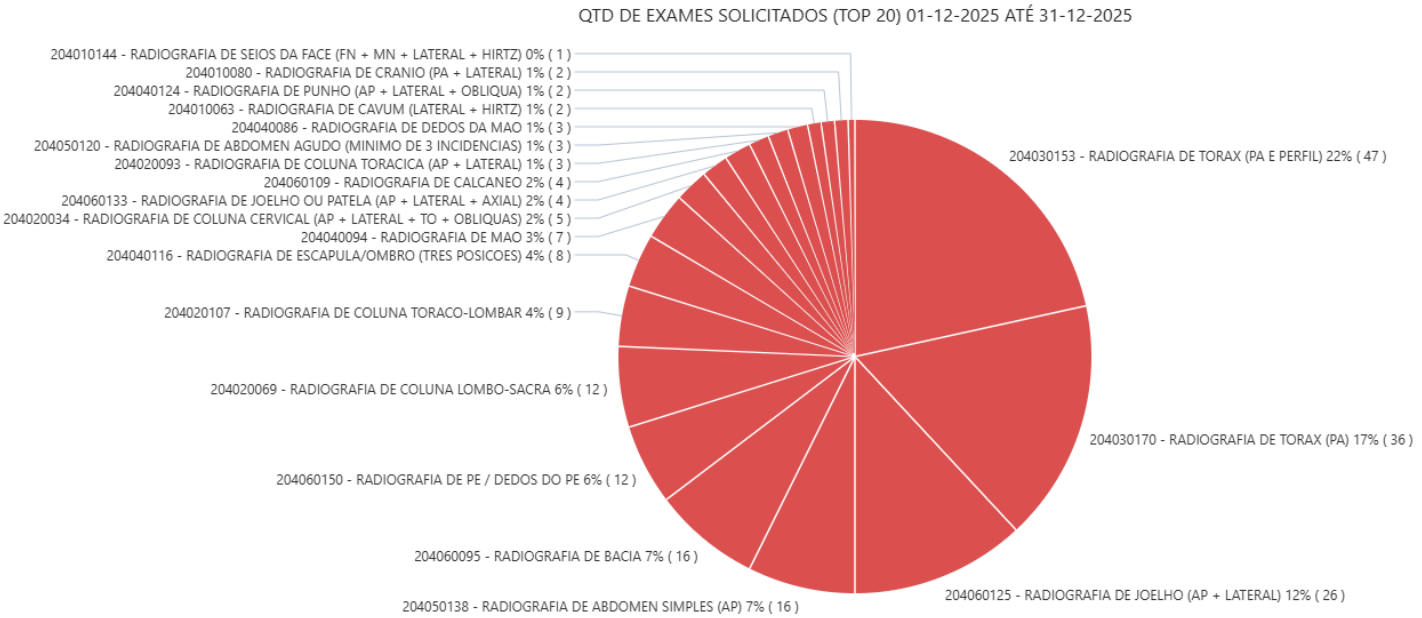

Total de Exames: **222**

Tomografia

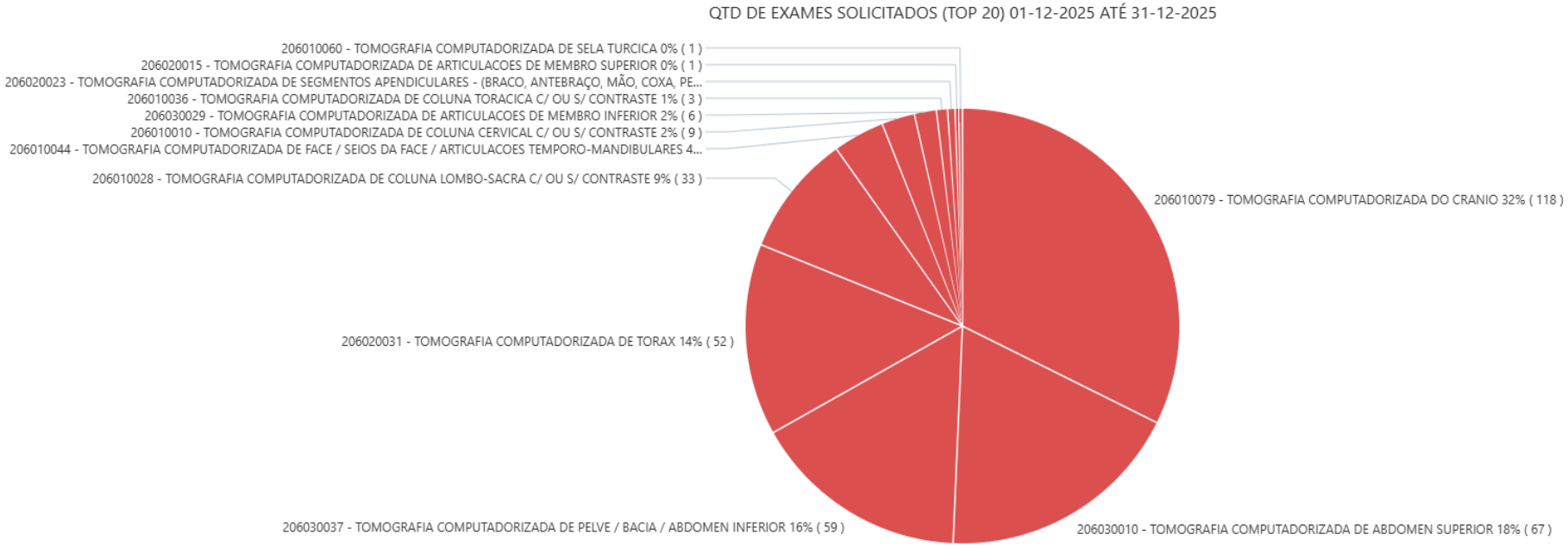

Total de Exames: **365**

Ultrassom

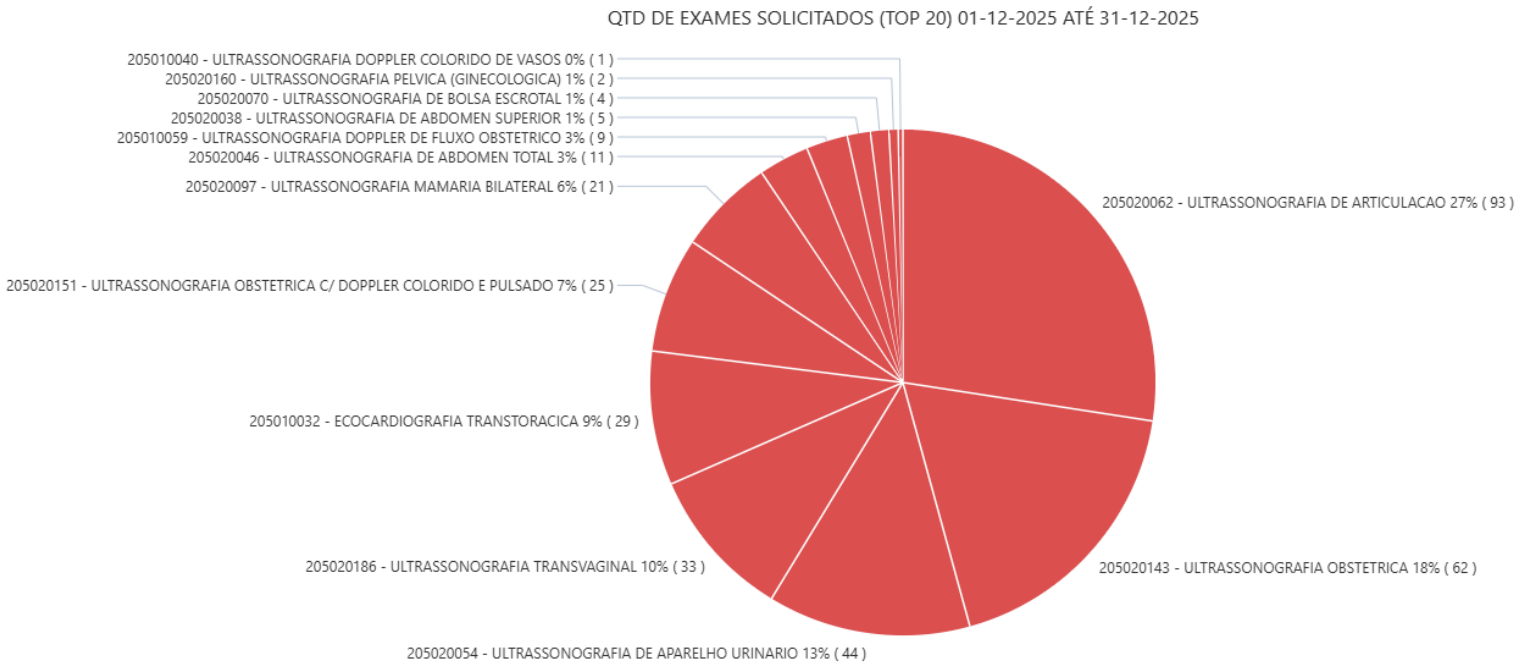

Total de Exames: **381**

Partos: refere-se aos procedimentos de nascimento de um bebê, seja por parto normal (vaginal) ou cesariana. Existem diferentes tipos de parto, como o normal, cesárea, humanizado, domiciliar e na água, cada um com suas particularidades e indicações. A escolha do tipo de parto ideal deve ser feita em conjunto com o médico, considerando a saúde da mãe e do bebê.

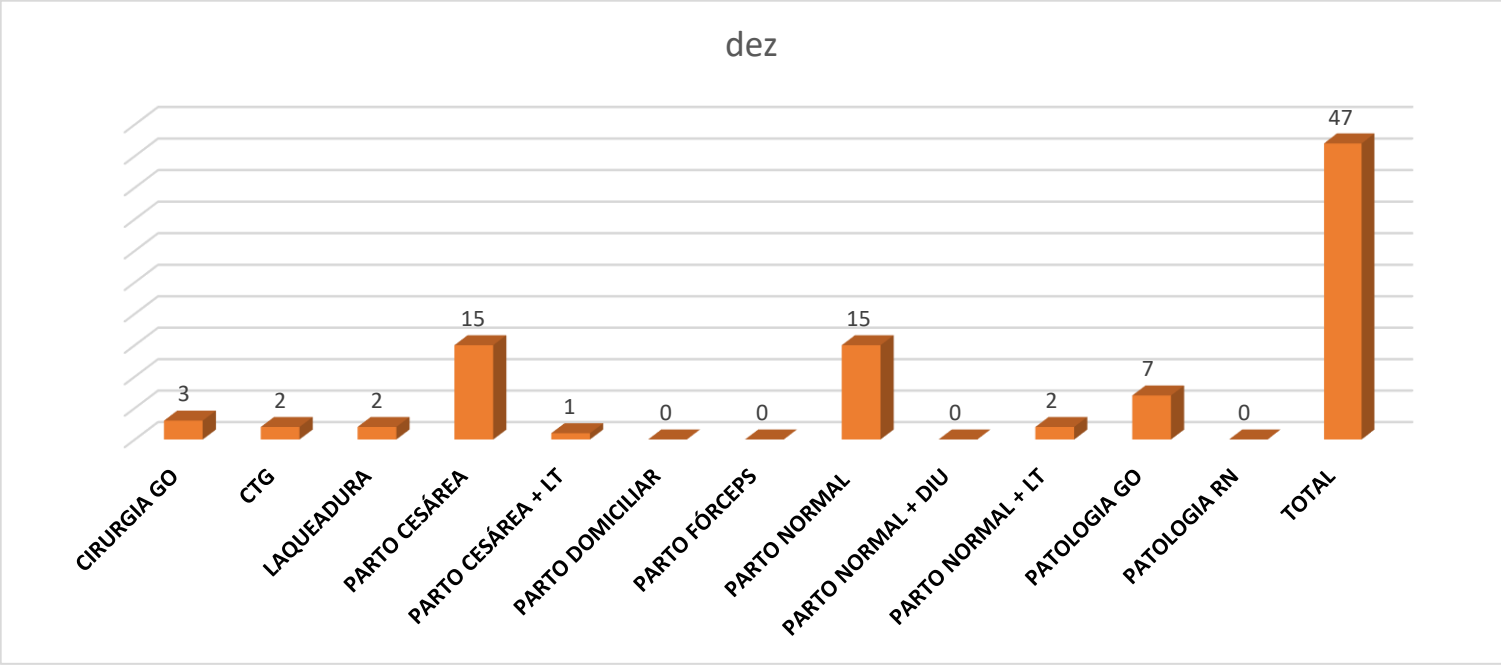

BIOGESP- Associação de Gestão e Execução de Serviços Públicos e Sociais.

Inscrito no CNPJ sob o nº 26.702.577/0001-39.

Rua Cardeal Arcoverde, n° 1641 – Sala 93/94 – Pinheiros – São Paulo.

CEP: 05421-001.

Contrato 001/2022, firmado em 04/01/2022, celebrado entre o Município de Estância Turística de Ribeirão Pires, por meio da Secretaria de Saúde e Higiene